



INFORME MENSUAL PARO REGISTRADO EN CÁDIZ

JUNIO 2003

INFORME PARO REGISTRADO. Junio 2003. ÍNDICE.

ANÁLISIS GENERAL DESEMPLEO REGISTRADO EN CÁDIZ..... págs. 1 y 2

0. Esquema Avance Paro Registrado Junio 2003..... pág. 3

- ☐ **Esquema Comparativo Cádiz, Bahía, Provincia, Andalucía y España.....** pág. 4
- ☐ **Análisis Variaciones Paro Registrado Mayo- Junio 2003.....** pág. 5

1. - Perfil Desempleo Junio 2003..... pág. 6

- ☐ **Gráfica Perfil Desempleo por Sexo.....** pág. 7
- ☐ **Gráfica perfil desempleo por Grupos de Edad y Sexo.....** pág. 8
- ☐ **Gráfica desempleo por Actividades Económicas y Grupos Profesionales.....** pág. 9

2. – Evolución Desempleo Registrado Junio 2002-2003..... pág. 10

- ☐ **Gráfica Evolución Paro Registrado Cádiz. Totales.....** pág. 11
- ☐ **Tabla Evolución Desempleo Registrado Cádiz. Totales, Variación Índice Junio 2002, y Variación Intermensual.....** pág. 12
- ☐ **Tabla Evolución Desempleo Grupos de Edad y Sexo. Totales y Porcentajes.....** pág. 13
- ☐ **Tabla Evolución Desempleo por nivel de Estudios.....** pág. 14
- ☐ **Tabla Evolución Desempleo Actividades Económicas.Totales y Porcentajes.....** pág. 15
- ☐ **Tabla Evolución Desempleo Registrado Municipios Bahía de Cádiz. Totales y Porcentajes.....** pág. 16

3.- Evolución Desempleo Registrado Enero- Junio 2003..... **pág. 17**

- ❑ **Tabla Evolución Desempleo Registrado Cádiz. Totales, Variación Índice Enero 2003, y Variación Intermensual.....** **pág. 18**
- ❑ **Tabla Evolución Desempleo Grupos de Edad y Sexo. Totales y Porcentajes.....** **pág. 19**
- ❑ **Tabla Evolución Desempleo por nivel de Estudios.....** **pág. 20**
- ❑ **Tabla Evolución Desempleo Actividades Económicas. Totales y Porcentajes.....** **pág. 21**
- ❑ **Tabla Evolución Desempleo Registrado Municipios Bahía de Cádiz. Totales y Porcentajes.....** **pág. 22**

4.- Evolución Desempleo Registrado Junio 1995-2003..... **pág. 23**

- ❑ **Gráfica Evolución Desempleo. Cádiz. Totales y Porcentajes. Abril 1987-1995.....** **pág. 24**
- ❑ **Gráfica Evolución Desempleo Municipios Bahía de Cádiz, Bahía, Provincia y Andalucía Porcentajes y Totales.....** **pág. 25**
- ❑ **Tabla Comparación Paro Registrado Cádiz, Bahía, Provincia y Andalucía. 1987-2003.....** **pág. 26**
- ❑ **Evolución Paro Registrado 1995-2003. Cádiz, Provincia. Por Grupos de Edad, Sexo y Sectores Económicos. 1995-2003.....** **pág. 27**

5.- Altas en la Tesorería General de La Seguridad Social..... **pág. 28**

- ❑ **Tabla Evolución Afiliados Seguridad Social. Por Regímenes, Totales y Porcentajes. Cádiz, Bahía y Provincia. Junio (2002-2003).....** **pág. 29**
- ❑ **Tabla Evolución Afiliados Seguridad Social. Por Regímenes, Totales y Porcentajes. Cádiz, Bahía y Provincia. Enero- Junio 2003.....** **pág. 30**
- ❑ **Tabla Evolución Afiliados Seguridad Social. Totales y Porcentajes. Comparativo Junio 2002- 2003, Cádiz y Bahía.....** **pág. 31**
- ❑ **Tabla Evolución Afiliados Seguridad Social. Por Regímenes, Totales y Porcentajes. Cádiz, Bahía y Provincia. Diciembre 1995-2002.....** **pág. 32**

6.- Tasa de Paro Municipio de Cádiz y Provincia. Por Sexo y Grupos de Edad. Fuente Censo de Población 2001.....

pág. 33

- **Tabla de Tasa de Paro Cádiz, Bahía y Provincia. Totales por Ámbito Territorial. Censo de Población 2001.....**
- pág. 34
- **Tabla de Tasa de Paro Cádiz, Bahía y Provincia. Por Sexo y Grupo de Edad. Censo de Población 2001.....**
- pág. 35

7.- Glosario de Términos del Informe.....

pág. 36

- 1. Población Activa.....
- pág. 37
- 1.1. Población Ocupada.....
- pág. 37
- Población ocupada por sector económico y sexo.....
- pág. 38
- Población ocupada por situación profesional y sexo.....
- pág. 38
- 1.2. Población Desempleada.....
- pág. 39
- Definición del Censo de Población 2001.....
- pág. 39
- Definición del INEM.....
- pág. 39
- Paro Registrado.....
- pág. 39
- Paro Registrado por Grupo de Edad y Sexo.....
- pág. 40
- Paro Registrado por Nivel de Estudios Terminados.....
- pág. 41
- Paro Registrado por Grupo de Ocupación Solicitada.....
- pág. 41, 42
- Paro Registrado por Secciones de Actividad.....
- pág. 43
- 2. Encuesta de Población Activa.....
- pág. 44
- 3. Trabajadores de Alta en la Seguridad Social.....
- pág. 44

1. Evolución Paro Registrado Mayo- Junio 2003

- ❑ **Disminución** del Paro registrado del *mes de junio con respecto a mayo en un 1,92% (230 personas)*, de los que el 72% (166) eran hombres y el 28% (64) se correspondía a mujeres.
- ❑ Destaca el **descenso del paro en el Sector de la Construcción** con el **4,6% (-44 personas)** en términos porcentuales, el **Sector Servicios con una disminución del 2,67% representa (-184 personas)** es donde se concentra el mayor descenso en número de inscritos. Del total de parados en las Oficinas del INEM el 57% se incluye en este sector.

2. Evolución Paro Registrado Junio 2002- Junio 2003.

- ❑ En una comparación interanual, **se observa la estabilidad del número** de inscritos en el INEM con apenas un crecimiento del 0,02%, **2 personas nuevas inscritas.**
- ❑ **El mayor incremento se ha producido entre los jóvenes inscritos menores de 25 años**, con un 13,76% (126 personas más con respecto al año anterior), el 8,2% (967 personas) representa este colectivo en el total de parados en el mes de junio de 2003. Por otro lado indicar el descenso del paro femenino juvenil en un -6,25% (66 personas), este grupo representa un 8,4% (990 mujeres).
- ❑ **Dentro del colectivo masculino mayor de 25 años**, se ha producido **un descenso en un 4,51%** lo que representa 183 personas menos. Sin embargo entre **las mujeres mayores de 25 años, se mantiene el incremento en un 2,32%**, **134 personas más.**
- ❑ **Un análisis por sectores, el Industrial con un 2,68% y Construcción 2,16% es donde se ha producido un mayor descenso porcentual.**
- ❑ Por último el Sector Servicios aumentó el número de inscritos en el 1,09% (72 personas nuevas).

3. Evolución Paro Registrado Enero- Junio 2003.

- ❑ ***En el transcurso del año 2003***, el desempleo registrado en las Oficinas del INEM de Cádiz se ***ha reducido en el 3,39% (413 personas)***, muestra una ruptura de tendencia con respecto al año anterior donde en este mismo semestre el desempleo aumentó en un 2,5%.
- ❑ ***Por Sexo***, porcentualmente se ha incrementado el ***paro juvenil masculino menor de 25 años (3,76%)***, ***35 jóvenes nuevos***. El segundo colectivo en aumento es igualmente en jóvenes mujeres, con el 1,43% (14 nuevas inscritas).
- ❑ ***El mayor descenso del paro se encuentra en los hombres mayores de 25 años con el 10,97% (318 personas menos)***. Por otro lado destaca casi la estabilidad del paro femenino mayor de 25 años, con un leve incremento del 0,27%.
- ❑ ***Por Sectores Económicos***, El de la Construcción (-12,73%) con 132 personas menos, e Industria (-10,57%) con 120 personas son las actividades donde se localiza la mayor disminución del paro registrado en las oficinas del INEM.
- ❑ ***Se el incremento en los que aparecen inscritos en busca de su primer empleo, con el 5,47% (157 nuevos inscritos)***.
- ❑ ***Por último el Sector Servicios ha disminuido el número de parados registrados en un -4,46% (312 personas)***, siendo importante la reducción en el último mes provocado por el inicio de las actividades del Turismo en el período del verano.

0. - ESQUEMA AVANCE PARO REGISTRADO JUNIO 2003.

- **Esquema Comparativo Cádiz, Bahía, Provincia, Andalucía y España.**
 - **Análisis Variaciones Paro Registrado Mayo- Junio 2003.**

Evolución Paro Registrado Oficinas del INEM.
Municipio de Cádiz, Manc.Munic.Bahía de Cádiz y Provincia.

		CÁDIZ			Manc.Mun.Bahía Cádiz			Provincia		
	FECHA	CADIZ	Var.(%).	(Diferencia)	BAHÍA DE CÁDIZ	Var.(%).	(Diferencia)	PROVINCIA	Var.(%).	(Diferencia)
Enero a Junio 2003	ene-03	12.165	0,00	0	44.300	0,00	0	81.167	0,00	0
	jun-03	11.752	-3,39	-413	41.673	-5,93	-2381	74.861	-7,77	-6306
Mayo a Junio 2003	may-03	11.982	0,00	0,00	42.005	0,00	0,00	75.755	0,00	0,00
	jun-03	11.752	-1,92	-230	41.673	-0,79	-332	74.861	-1,18	-894
Junio 2002-2003	jun-02	11.750	0,00	0,00	41.734	0,00	0,00	74.542	0,00	0,00
	jun-03	11.752	0,02	2	41.673	-0,15	-61	74.861	0,43	319

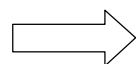

Importante descenso del paro en Cádiz en Junio con respecto al mes anterior -1,9% superior a la media de la Bahía (-0,8%) y Provincia (-1,2%).



Descenso continuado del Paro durante el primer semestre del año 2003 con 413 personas menos (-3,4%) registradas en las Oficinas del INEM.

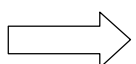

Al comparar Mayo-Junio 2002, en un (-1,5%) se redujo el paro, con el mismo período de 2003 (-1,92%) se observa que este año ha sido mayor la disminución del desempleo.

Evolución Paro Registrado en Cádiz. Junio 2003. **Diferencia con respecto al Mes de Mayo. Por Sectores Económicos y Grupos de Edad.**

Por Sectores Económicos

Variación altas y bajas por Sectores Económicos. Mayo-Junio 2003.

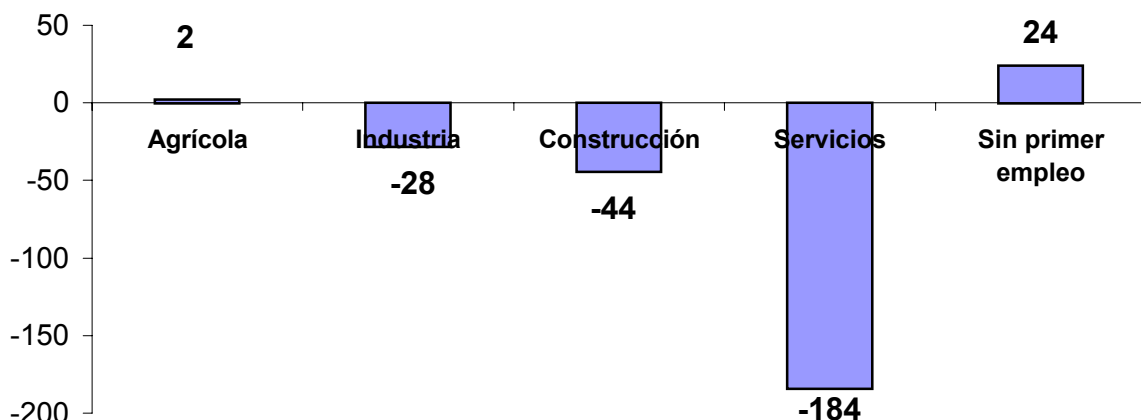

Desempleo. Mayo-Junio 2003. Por Sexo.

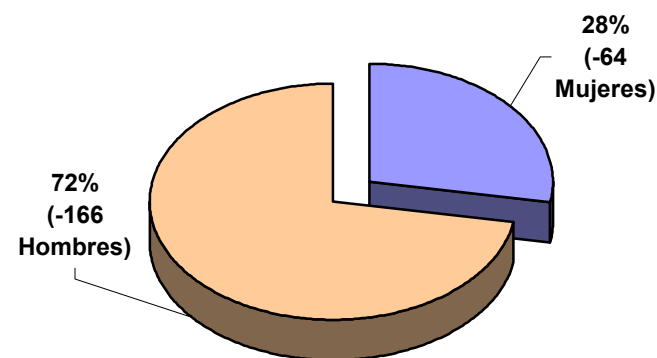

Comparación Por Grupos de Edad

Variación Altas y bajas por grupos de Edad y Sexo. Mayo-Junio 2003

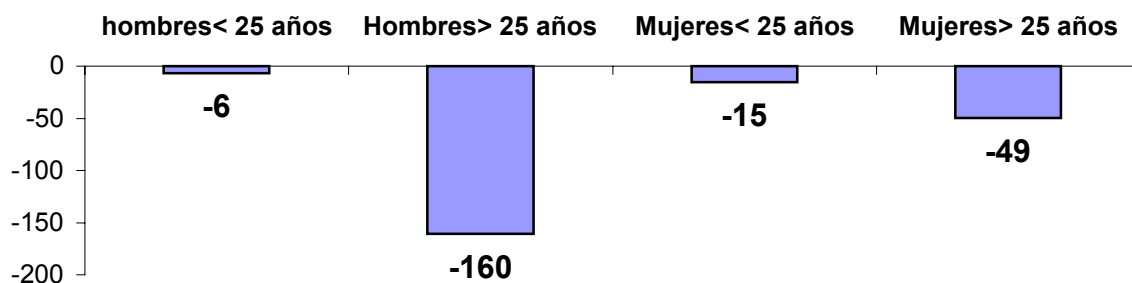

1. - Perfil Desempleo Junio 2003.

- ☐ **Gráfica Perfil Desempleo por Sexo**
- ☐ **Gráfica perfil desempleo por Grupos de Edad y Sexo**
- ☐ **Gráfica desempleo por Actividades Económicas y Grupos Profesionales**

Perfil del Paro Registrado en Cádiz. Junio de 2003
Por Sexos
Totales y Porcentajes (%)

Perfil Desempleo Registrado. Por Sexos
Junio de 2003

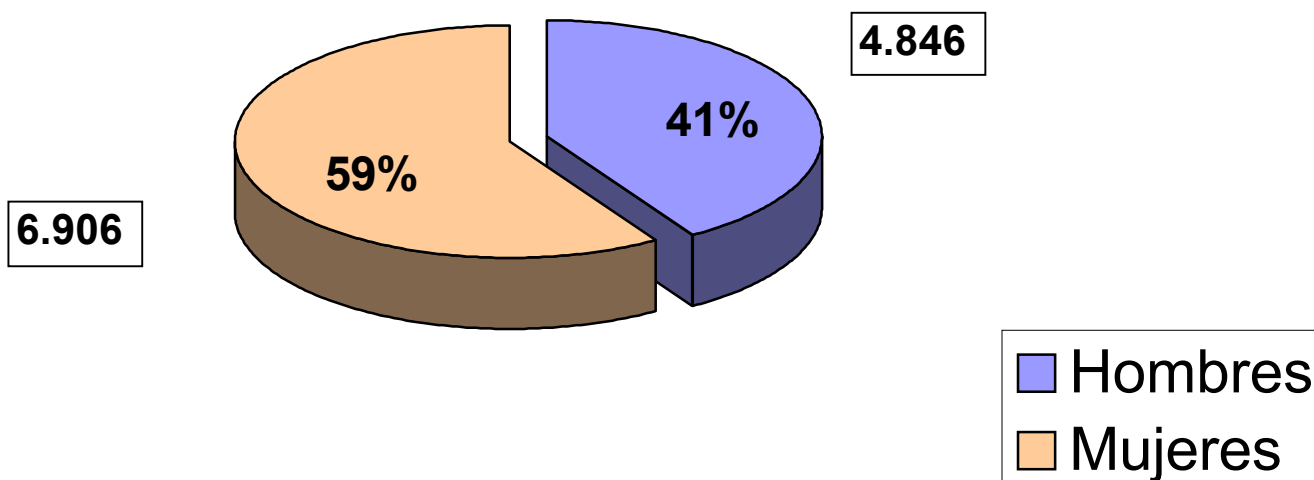

Perfil del Paro Registrado en Cádiz. Junio de 2003

(Por Sexo y Grupos de Edad)

Totales y Porcentajes (%)

Paro registrado por Sexo y Grupos de Edad.

Mujeres. Totales y Porcentajes (%)

Junio 2003

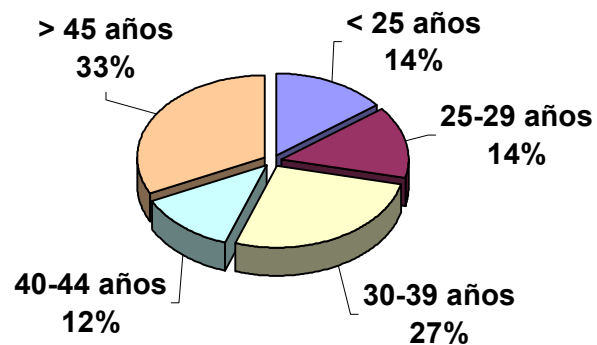

Paro registrado por Sexo y Grupos de Edad.

Hombres. Totales y Porcentajes (%)

Junio 2003

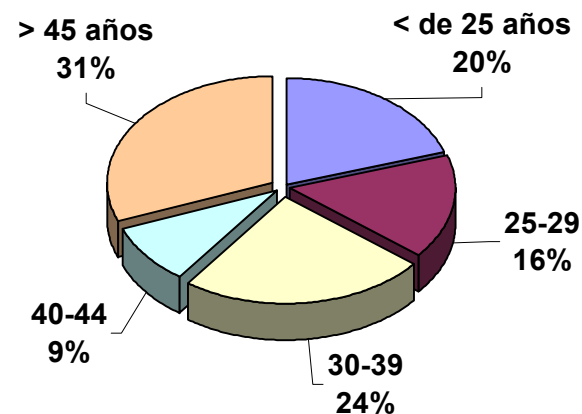

Perfil Paro Registrado por Grupos de Edad. Ambos

Sexos. Totales y Porcentajes (%)

Junio 2003

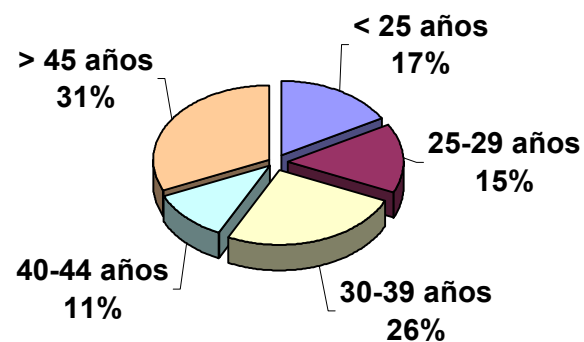

Perfil demandantes empleo Por Sexo y Grupos de

Edad. Totales y Porcentaje(%)

Junio 2003

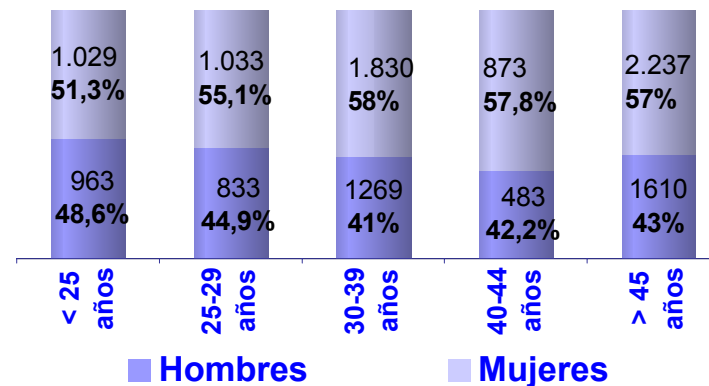

Perfil del Paro Registrado en Cádiz Junio de 2003 Por Actividades Económicas y Grupos Profesionales. Totales y Porcentajes (%)

Perfil Desempleo Registrado. Por Actividad Económica. Junio 2003

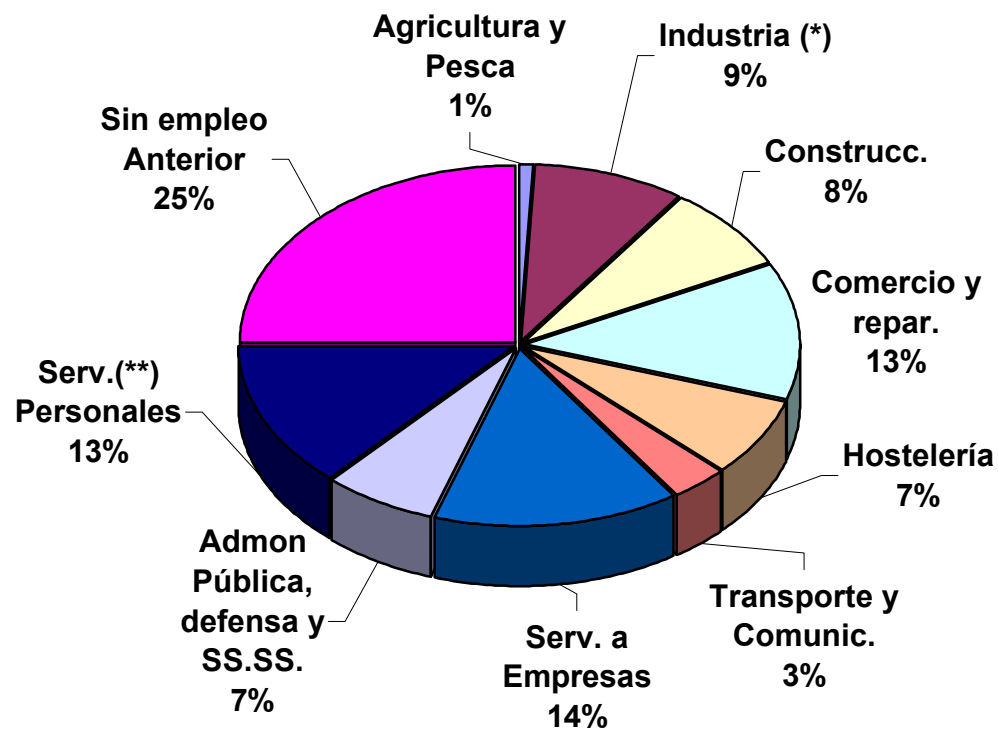

Perfil Desempleo Registrado. Por Grandes Grupos Profesionales. Junio 2003

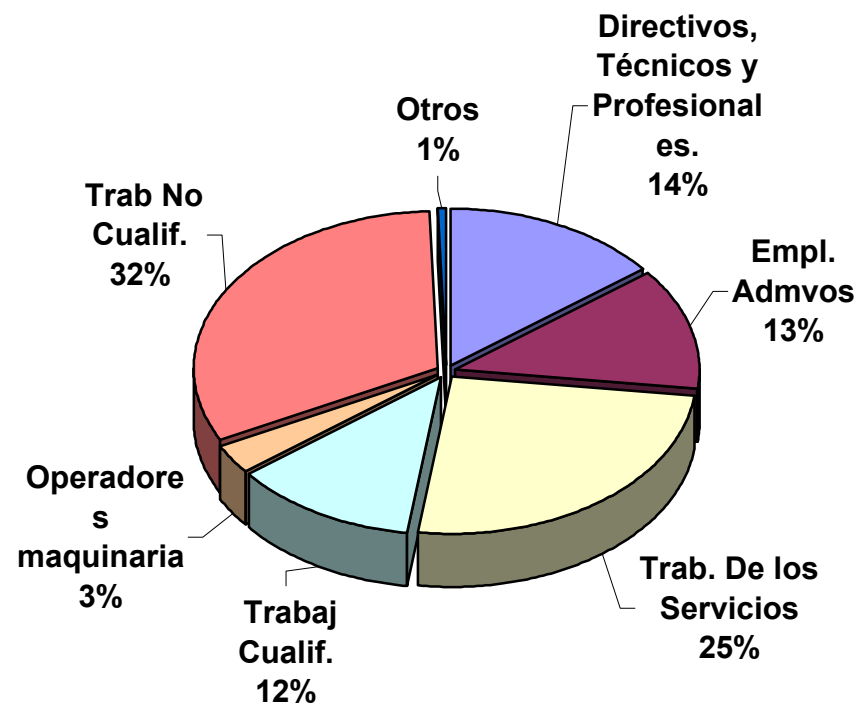

* Incluye las industrias extractivas, manufactureras y Electricidad y Gas

** Incluye servicios educativos, activ. Sanitaria y Ser. Sociales y otras actividades sociales

Fuente: INEM y Elaboración propia

2. – Evolución Desempleo Registrado Junio 2002- Junio 2003.

- ❑ **Gráfica Evolución Paro Registrado Cádiz. Totales.**
- ❑ **Tabla Evolución Desempleo Registrado Cádiz. Totales, Variación Índice Junio 2002, y Variación Intermensual.**
- ❑ **Tabla Evolución Desempleo Grupos de Edad y Sexo. Totales y Porcentajes.**
- ❑ **Tabla Evolución Desempleo Registrado por Nivel de Estudios**
- ❑ **Tabla Evolución Desempleo Actividades Económicas. Totales y Porcentajes.**
- ❑ **Tabla Evolución Desempleo Registrado Municipios Bahía de Cádiz. Totales y Porcentajes.**

Evolución Paro Registrado Cádiz. (Totales) Junio 2002- Junio 2003.

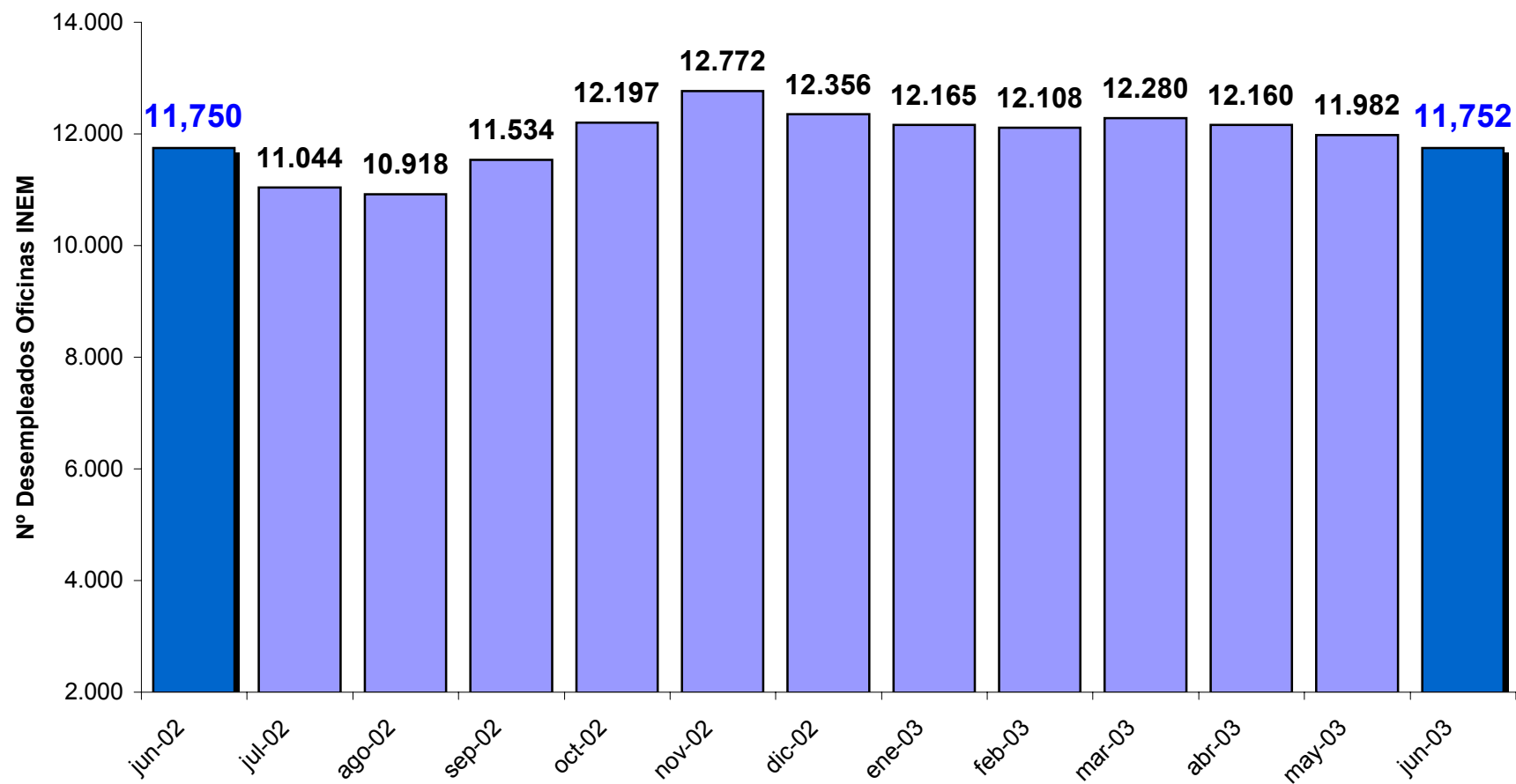

Características Generales Desempleo en Cádiz.

**Evolución Desempleo Registrado. Junio 2002- Junio 2003. Por Meses.
(Totales y %). Comparación Intermensual y Mes Junio 2002.**

Meses	Paro Registrado	Variación Intermensual	Variación Índice Junio 2002
jun-02	11.750	0,00	0,00
jul-02	11.044	-6,01	-6,01
ago-02	10.918	-1,14	-7,08
sep-02	11.534	5,64	-1,84
oct-02	12.197	5,75	3,80
nov-02	12.772	4,71	8,70
dic-02	12.356	-3,26	5,16
ene-03	12.165	-1,55	3,53
feb-03	12.108	-0,47	3,05
mar-03	12.280	1,42	4,51
abr-03	12.160	-0,98	3,49
may-03	11.982	-1,46	1,97
jun-03	11.752	-1,92	0,02

Fuente: INEM y elaboración propia.

Características Generales Desempleo en Cádiz. Evolución Desempleo por Edad y Sexo. Junio 2002-2003.

(Referencia: Comparación Junio 2002)

FECHA	HOMBRES<25	Var.Índice Junio 2002	HOMBRES>25	Var.Índice Junio 2002	TOTAL HOMBRES	Var.Índice Junio 2002
jun-02	850	0,00	4.062	0,00	4.912	0,00
jul-02	814	-4,24	3.906	-3,84	4.720	-3,91
ago-02	788	-7,29	3.943	-2,93	4.731	-3,68
sep-02	839	-1,29	4.106	1,08	4.945	0,67
oct-02	919	8,12	4.268	5,07	5.187	5,60
nov-02	1.029	21,06	4.405	8,44	5.434	10,63
dic-02	983	15,65	4.442	9,35	5.425	10,44
ene-03	932	9,65	4.357	7,26	5.289	7,68
feb-03	967	13,76	4.235	4,26	5.202	5,90
mar-03	987	16,12	4.253	4,70	5.240	6,68
abr-03	963	13,29	4.195	3,27	5.158	5,01
may-03	973	14,47	4.039	-0,57	5.012	2,04
jun-03	967	13,76	3.879	-4,51	4.846	-1,34

FECHA	MUJERES<25	Var.Índice Junio 2002	MUJERES>25	Var.Índice Junio 2002	TOTAL MUJERES	Var.Índice Junio 2002
jun-02	1.056	0,00	5.782	0,00	6.838	0,00
jul-02	944	-10,61	5.380	-6,95	6.324	-7,52
ago-02	908	-14,02	5.279	-8,70	6.187	-9,52
sep-02	1.011	-4,26	5.578	-3,53	6.589	-3,64
oct-02	1.082	2,46	5.928	2,53	7.010	2,52
nov-02	1.151	9,00	6.187	7,00	7.338	7,31
dic-02	1.021	-3,31	5.910	2,21	6.931	1,36
ene-03	976	-7,58	5.900	2,04	6.876	0,56
feb-03	1.021	-3,31	5.885	1,78	6.906	0,99
mar-03	1.052	-0,38	5.988	3,56	7.040	2,95
abr-03	1.029	-2,56	5.973	3,30	7.002	2,40
may-03	1.005	-4,83	5.956	3,01	6.961	1,80
jun-03	990	-6,25	5.916	2,32	6.906	0,99

Fuente: INEM y elaboración propia.

Características Generales Desempleo en Cádiz.

Evolución Desempleo Nivel de Estudios. Junio-2002 Junio-2003.

(Referencia: Comparación Junio 2003)

TABLA 1: COMPARATIVA NIVEL ACADÉMICO DE JUNIO 2002 A JUNIO 2003

FECHA	Estudios sin terminar	Índice Interanual	EGB	Índice Interanual	BUP	Índice Interanual	FP	Índice Interanual	Tit. Grado Medio	Índice Interanual	Tit. Grado Superior	Índice Interanual
jun-02	4.518	0,00	3.278	0,00	874	0,00	1.752	0,00	679	0,00	649	0,00
jul-02	4.457	-1,35	2.971	-9,37	856	-2,06	1.559	-11,02	608	-10,46	593	-8,63
ago-02	4.413	-2,32	2.976	-9,21	867	-0,80	1.485	-15,24	601	-11,49	576	-11,25
sep-02	4.606	1,95	3.139	-4,24	903	3,32	1.642	-6,28	651	-4,12	593	-8,63
oct-02	4.816	6,60	3.312	1,04	938	7,32	1.775	1,31	738	8,69	618	-4,78
nov-02	5.221	15,56	3.357	2,41	983	12,47	1.825	4,17	760	11,93	626	-3,54
dic-02	5.103	12,95	3.294	0,49	906	3,66	1.723	-1,66	716	5,45	614	-5,39
ene-03	5.004	10,76	3.244	-1,04	890	1,83	1.708	-2,51	699	2,95	620	-4,47
feb-03	5.026	11,24	3.219	-1,80	872	-0,23	1.724	-1,60	686	1,03	581	-10,48
mar-03	5.096	12,79	3.299	0,64	869	-0,57	1.749	-0,17	682	0,44	585	-9,86
abr-03	5.039	11,53	3.242	-1,10	872	-0,23	1.729	-1,31	670	-1,33	608	-6,32
may-03	4.999	10,65	3.200	-2,38	852	-2,52	1.681	-4,05	656	-3,39	594	-8,47
jun-03	4.893	8,30	3.113	-5,03	844	-3,43	1.678	-4,22	628	-7,51	596	-8,17

TABLA 2: REPRESENTATIVIDAD POR NIVEL ACADÉMICO DE JUNIO 2002 A JUNIO 2003 SOBRE TOTAL

FECHA	Estudios sin terminar	Índice mensual	EGB	Índice mensual	BUP	Índice mensual	FP	Índice mensual	Tit. Grado Medio	Índice mensual	Tit. Grado Superior	Índice mensual	TOTAL
jun-02	4.518	0,00	3.278	0,00	874	0,00	1.752	0,00	679	0,00	649	0,00	11.750
jul-02	4.457	40,36	2.971	26,90	856	7,75	1.559	14,12	608	5,51	593	5,37	11.044
ago-02	4.413	40,42	2.976	27,26	867	7,94	1.485	13,60	601	5,50	576	5,28	10.918
sep-02	4.606	39,93	3.139	27,22	903	7,83	1.642	14,24	651	5,64	593	5,14	11.534
oct-02	4.816	39,49	3.312	27,15	938	7,69	1.775	14,55	738	6,05	618	5,07	12.197
nov-02	5.221	40,88	3.357	26,28	983	7,70	1.825	14,29	760	5,95	626	4,90	12.772
dic-02	5.103	41,30	3.294	26,66	906	7,33	1.723	13,94	716	5,79	614	4,97	12.356
ene-03	5.004	41,13	3.244	26,67	890	7,32	1.708	14,04	699	5,75	620	5,10	12.165
feb-03	5.026	41,51	3.219	26,59	872	7,20	1.724	14,24	686	5,67	581	4,80	12.108
mar-03	5.096	41,50	3.299	26,86	869	7,08	1.749	14,24	682	5,55	585	4,76	12.280
abr-03	5.039	41,44	3.242	26,66	872	7,17	1.729	14,22	670	5,51	608	5,00	12.160
may-03	4.999	41,72	3.200	26,71	852	7,11	1.681	14,03	656	5,47	594	4,96	11.982
jun-03	4.893	41,64	3.113	26,49	844	7,18	1.678	14,28	628	5,34	596	5,07	11.752

Fuente: INEM y Elaboración Propia

Características Generales Desempleo en Cádiz.

Evolución Desempleo por Sectores Económicos en Cádiz. Junio 2002-2003.(Totales y Porcentajes)

(Referencia comparación Mes de Junio 2002).

FECHA	AGRICOLA	Var.Índice Junio 2002	INDUSTRIA	Var.Índice Junio 2002	CONSTRUC.	Var.Índice Junio 2002
		%		%		
jun-02	108	0,00	1.043	0,00	925	0,00
jul-02	116	7,41	1.090	4,51	889	-3,89
ago-02	113	4,63	1.150	10,26	933	0,86
sep-02	128	18,52	1.159	11,12	906	-2,05
oct-02	113	4,63	1.122	7,57	931	0,65
nov-02	122	12,96	1.173	12,46	995	7,57
dic-02	130	20,37	1.171	12,27	1.116	20,65
ene-03	122	12,96	1.135	8,82	1.037	12,11
feb-03	122	12,96	1.087	4,22	1.011	9,30
mar-03	114	5,56	1.138	9,11	984	6,38
abr-03	120	11,11	1.147	9,97	970	4,86
may-03	114	5,56	1.043	0,00	949	2,59
jun-03	116	7,41	1.015	-2,68	905	-2,16

FECHA	SERVICIOS	Var.Índice Junio 2002	SIN PRIMER EMPLEO	Var.Índice Junio 2002
		%		%
jun-02	6.615	0,00	3.059	0,00
jul-02	6.089	-7,95	2.860	-6,51
ago-02	5.957	-9,95	2.765	-9,61
sep-02	6.496	-1,80	2.845	-7,00
oct-02	7.030	6,27	3.001	-1,90
nov-02	7.349	11,10	3.133	2,42
dic-02	6.925	4,69	3.014	-1,47
ene-03	6.999	5,80	2.872	-6,11
feb-03	6.996	5,76	2.892	-5,46
mar-03	7.049	6,56	2.995	-2,09
abr-03	6.926	4,70	2.997	-2,03
may-03	6.871	3,87	3.005	-1,77
jun-03	6.687	1,09	3.029	-0,98

Fuente: INEM y Elaboración propia

CARACTERÍSTICAS GENERALES DESEMPLEO EN CÁDIZ

Evolución Paro Registrado Municipios Mancomunidad Bahía de Cádiz, Provincia, Andalucía y España.

Junio 2002-2003. (Totales y %)(Comparación Junio 2002)

FECHA	CADIZ	Var. índice Junio	CHICLANA FRA.	Var. índice Junio	PUERTO STA. Mª	Var. índice Junio	PUERTO REAL	Var. índice Junio
jun-02	11.750	0,00	3.568	0,00	5.332	0,00	3.299	0,00
jul-02	11.044	-6,01	3.460	-3,03	5.043	-5,42	3.111	-5,70
ago-02	10.918	-7,08	3.451	-3,28	4.858	-8,89	3.102	-5,97
sep-02	11.534	-1,84	3.647	2,21	5.247	-1,59	3.260	-1,18
oct-02	12.197	3,80	3.785	6,08	5.624	5,48	3.395	2,91
nov-02	12.772	8,70	3.895	9,16	5.863	9,96	3.411	3,39
dic-02	12.356	5,16	4.004	12,22	5.683	6,58	3.372	2,21
ene-03	12.165	3,53	3.975	11,41	5.628	5,55	3.306	0,21
feb-03	12.108	3,05	3.984	11,66	5.497	3,09	3.191	-3,27
mar-03	12.280	4,51	3.969	11,24	5.558	4,24	3.321	0,67
abr-03	12.160	3,49	3.752	5,16	5.385	0,99	3.227	-2,18
may-03	11.982	1,97	3.580	0,34	5.245	-1,63	3.200	-3,00
jun-03	11.752	0,02	3.549	-0,53	5.254	-1,46	3.224	-2,27

FECHA	ROTA	Var. índice Junio	SAN FERNANDO	Var. índice Junio	JEREZ DE LA FRA.	Var. índice Junio	MANC. MUNIC. BAHIA	Var. índice Junio
jun-02	1.508	0,00	6.303	0,00	9.974	0,00	41.734	0,00
jul-02	1.332	-11,67	6.148	-2,46	9.640	-3,35	39.778	-4,69
ago-02	1.278	-15,25	6.096	-3,28	9.748	-2,27	39.451	-5,47
sep-02	1.468	-2,65	6.479	2,79	9.821	-1,53	41.456	-0,67
oct-02	1.581	4,84	6.919	9,77	10.433	4,60	43.934	5,27
nov-02	1.688	11,94	7.128	13,09	10.751	7,79	45.508	9,04
dic-02	1.715	13,73	6.956	10,36	10.569	5,97	44.655	7,00
ene-03	1.721	14,12	6.863	8,88	10.642	6,70	44.300	6,15
feb-03	1.710	13,40	6.967	10,53	10.597	6,25	44.054	5,56
mar-03	1.719	13,99	7.025	11,45	10.629	6,57	44.501	6,63
abr-03	1.563	3,65	6.881	9,17	10.296	3,23	43.264	3,67
may-03	1.459	-3,25	6.610	4,87	9.929	-0,45	42.005	0,65
jun-03	1.379	-8,55	6.563	4,13	9.952	-0,22	41.673	-0,15

FECHA	PROVINCIA	Var. índice Junio	ANDALUCÍA	Var. índice Junio	ESPAÑA	Var. índice Junio
jun-02	74.542	0,00	354.942	0,00	1.567.390	0,00
jul-02	71.877	-3,58	349.779	-1,45	1.548.449	-1,21
ago-02	70.992	-4,76	347.581	-2,07	1.552.002	-0,98
sep-02	74.519	-0,03	360.545	1,58	1.590.264	1,46
oct-02	78.731	5,62	373.883	5,34	1.641.661	4,74
nov-02	81.196	8,93	380.814	7,29	1.677.968	7,05
dic-02	80.769	8,35	375.259	5,72	1.688.068	7,70
ene-03	81.167	8,89	377.380	6,32	1.742.297	11,16
feb-03	80.190	7,58	374.326	5,46	1.734.061	10,63
mar-03	80.928	8,57	374.105	5,40	1.719.571	9,71
abr-03	78.281	5,02	361.573	1,87	1.657.951	5,78
may-03	75.755	1,63	351.796	-0,89	1.608.262	2,61
jun-03	74.861	0,43	354.180	-0,21	1.600.672	2,12

Fuente: INEM y elaboración propia.

3. – Evolución Desempleo Registrado Enero- Junio 2003.

- ❑ **Tabla Evolución Desempleo Registrado Cádiz. Totales, Variación Índice Enero 2003, y Variación Intermensual.**
- ❑ **Tabla Evolución Desempleo Grupos de Edad y Sexo. Totales y Porcentajes.**
- ❑ **Tabla Evolución Desempleo Registrado por Nivel de Estudios**
- ❑ **Tabla Evolución Desempleo Actividades Económicas. Totales y Porcentajes.**
- ❑ **Tabla Evolución Desempleo Registrado Municipios Bahía de Cádiz. Totales y Porcentajes**

Características Generales Desempleo en Cádiz.

**Evolución Desempleo Registrado. Enero- Junio 2003. Por Meses.
(Totales y %). Comparación Intermensual y Mes Enero 2003**

Meses	Paro Registrado	Variación Intermensual	Variación Índice Enero 2003
ene-03	12.165	0,00	0,00
feb-03	12.108	-0,47	-0,47
mar-03	12.280	1,42	0,95
abr-03	12.160	-0,98	-0,04
may-03	11.982	-1,46	-1,50
jun-03	11.752	-1,92	-3,39

Fuente: INEM y elaboración propia.

Características Generales Desempleo en Cádiz.

Evolución Desempleo por Edad y Sexo. Enero- Junio 2003.

(Referencia: Comparación Enero 2003). Totales y Porcentajes.

FECHA	HOMBRES<25	Var. índice Enero	HOMBRES>25	Var. índice Enero	TOTAL HOMBRES	Var. índice Enero
ene-03	932	0,00	4.357	0,00	5.289	0,00
feb-03	967	3,76	4.235	-2,80	5.202	-1,64
mar-03	987	5,90	4.253	-2,39	5.240	-0,93
abr-03	963	3,33	4.195	-3,72	5.158	-2,48
may-03	973	4,40	4.039	-7,30	5.012	-5,24
jun-03	967	3,76	3.879	-10,97	4.846	-8,38

FECHA	MUJERES<25	Var. índice Enero	MUJERES>25	Var. índice Enero	TOTAL MUJERES	Var. índice Enero
ene-03	976	0,00	5.900	0,00	6.876	0,00
feb-03	1.021	4,61	5.885	-0,25	6.906	0,44
mar-03	1.052	7,79	5.988	1,49	7.040	2,39
abr-03	1.029	5,43	5.973	1,24	7.002	1,83
may-03	1.005	2,97	5.956	0,95	6.961	1,24
jun-03	990	1,43	5.916	0,27	6.906	0,44

Fuente: INEM y elaboración propia.

Características Generales Desempleo en Cádiz.

Evolución Desempleo Nivel de Estudios.Enero- Junio 2003.

(Referencia: Comparación Enero 2003) y Distribución por Nivel Académico

* Tabla Evolución Desempleo Enero- Junio 2003 (Comparación Enero 2003)

FECHA	Estudios sin terminar	Índice de Enero	EGB	Índice de Enero	BUP	Índice de Enero	FP	Índice de Enero	Tit. Grado Medio	Índice de Enero	Tit. Grado Superior	Índice de Enero
ene-03	5.004	0	3.244	0	890	0	1.708	0	699	0	620	0
feb-03	5.026	0,44	3.219	-0,77	872	-2,02	1.724	0,94	686	-1,86	581	-6,29
mar-03	5.096	1,84	3.299	1,70	869	-2,36	1.749	2,40	682	-2,43	585	-5,65
abr-03	5.039	0,70	3.242	-0,06	872	-2,02	1.729	1,23	670	-4,15	608	-1,94
may-03	4.999	-0,10	3.200	-1,36	862	-3,15	1.681	-1,58	656	-6,15	597	-3,71
jun-03	4.893	-2,22	3.113	-4,04	844	-5,17	1.678	-1,76	628	-10,16	596	-3,87

* Tabla Distribución Paro Registrado por nivel académico Enero - Junio 2004

FECHA	Estudios sin terminar	%	EGB	%	BUP	%	FP	%	Tit. Grado Medio	%	Tit. Grado Superior	%	TOTAL
ene-03	5.004	41,13	3.244	26,67	890	7,32	1.708	14,04	699	5,75	620	5,10	12.165
feb-03	5.026	41,51	3.219	26,59	872	7,20	1.724	14,24	686	5,67	581	4,80	12.108
mar-03	5.096	41,50	3.299	26,86	869	7,08	1.749	14,24	682	5,55	585	4,76	12.280
abr-03	5.039	41,44	3.242	26,66	872	7,17	1.729	14,22	670	5,51	608	5,00	12.160
may-03	4.999	41,68	3.200	26,68	862	7,19	1.681	14,01	656	5,47	597	4,98	11.995
jun-03	4.893	41,64	3.113	26,49	844	7,18	1.678	14,28	628	5,34	596	5,07	11.752

fuente: INEM y Elaboración Propia

Características Generales Desempleo en Cádiz.

Evolución Desempleo por Sectores Económicos en Cádiz. Enero- Junio 2003. (Totales y Porcentajes)

(Referencia comparación Mes de Enero 2003).

FECHA	AGRICOLA	Var. índice Enero	INDUSTRIA	Var. índice Enero	CONSTRUC.	Var. índice Enero
		%		%		%
ene-03	122	0,00	1.135	0,00	1.037	0,00
feb-03	122	0,00	1.087	-4,23	1.011	-2,51
mar-03	114	-6,56	1.138	0,26	984	-5,11
abr-03	120	-1,64	1.147	1,06	970	-6,46
may-03	114	-6,56	1.043	-8,11	949	-8,49
jun-03	116	-4,92	1.015	-10,57	905	-12,73

FECHA	SERVICIOS	Var. índice Enero	SIN PRIMER EMPLEO	Var. índice Enero
		%		%
ene-03	6.999	0,00	2.872	0,00
feb-03	6.996	-0,04	2.892	0,70
mar-03	7.049	0,71	2.995	4,28
abr-03	6.926	-1,04	2.997	4,35
may-03	6.871	-1,83	3.005	4,63
jun-03	6.687	-4,46	3.029	5,47

Fuente: INEM y Elaboración propia

Características Generales Desempleo en Cádiz.

**Evolución Paro Registrado Municipios Mancomunidad Bahía de Cádiz, Provincia, Andalucía y España.
Enero- Junio 2003. (Totales y %)(Comparación Enero 2003)**

FECHA	CADIZ	Var. índice Enero	CHICLANA FRA.	Var. índice Enero	PUERT STA. M ^a	Var. índice Enero	PUERTO REAL	Var. índice Enero
ene-03	12.165	0,00	3.975	0,00	5.628	0,00	3.306	0,00
feb-03	12.108	-0,47	3.984	0,23	5.497	-2,33	3.191	-3,48
mar-03	12.280	0,95	3.969	-0,15	5.558	-1,24	3.321	0,45
abr-03	12.160	-0,04	3.752	-5,61	5.385	-4,32	3.227	-2,39
may-03	11.982	-1,50	3.580	-9,94	5.245	-6,81	3.200	-3,21
jun-03	11.752	-3,39	3.549	-11	5.254	-7	3.224	-2,48

FECHA	ROTA	Var. índice Enero	SAN FERNANDO	Var. índice Enero	JEREZ DE LA FTRA.	Var. índice Enero	MANC. MUNIC. BAHIA	Var. índice Enero
ene-03	1.721	0,00	6.863	0,00	10.642	0,00	44.300	0,00
feb-03	1.710	-0,64	6.967	1,52	10.597	-0,42	44.054	-0,56
mar-03	1.719	-0,12	7.025	2,36	10.629	-0,12	44.501	0,45
abr-03	1.563	-9,18	6.881	0,26	10.296	-3,25	43.264	-2,34
may-03	1.459	-15,22	6.610	-3,69	9.929	-6,70	42.005	-5,18
jun-03	1.379	-19,87	6.563	-4,37	9.952	-6,48	41.673	-5,93

FECHA	PROVINCIA	Var. índice Enero	ANDALUCÍA	Var. índice Enero	ESPAÑA	Var. índice Enero
ene-03	81.167	0,00	377.380	0,00	1.742.297	0,00
feb-03	80.190	-1,20	374.326	-0,81	1.734.061	-0,47
mar-03	80.928	-0,29	374.105	-0,87	1.719.571	-1,30
abr-03	78.281	-3,56	361.573	-4,19	1.657.951	-4,84
may-03	75.755	-6,67	351.796	-6,78	1.608.262	-7,69
jun-03	74.861	-7,77	354.180	-6,15	1.600.672	-8,13

Fuente: INEM y elaboración propia.

4. - Evolución Desempleo Registrado Junio 1987-2003.

- ❑ **Tabla Comparación Paro Registrado Cádiz y Provincia. Junio 1995-2003. Por Grupos de Edad, Sexo y Sectores Económicos.**
- ❑ **Gráfica Evolución Desempleo. Cádiz. Totales y Porcentajes. Marzo 1987-1995.**
- ❑ **Gráfica y Tabla Evolución Desempleo Municipios Bahía de Cádiz, Bahía, Provincia y Andalucía. Porcentajes y Totales. 1995-2003.**

**EVOLUCIÓN DEL PARO POR SEXO Y EDAD EN EL PERIODO (1995 - 2003),
TOMANDO COMO INDICE EL MES DE JUNIO DE 1995, EN CÁDIZ CAPITAL**

FECHA	HOMBRES<25		HOMBRES>25		TOTAL HOMBRES		MUJERES<25		MUJERES>25		TOTAL MUJERES		TOTAL PARO	
	Indice	v.absoluto	Indice	v.absoluto	Indice	v.absoluto	Indice	v.absoluto	Indice	v.absoluto	Indice	v.absoluto	Indice	v.absoluto
jun-95	0,00	1.951	0,00	5.447	0,00	7.398	0,00	2.561	0,00	5.210	0,00	7.771	0,00	15.169
jun-96	-25,42	1.455	-3,41	5.261	-9,22	6.716	-35,38	1.655	11,15	5.791	-4,18	7.446	-6,64	14.162
jun-97	-37,93	1.211	-7,69	5.028	-15,67	6.239	-41,98	1.486	9,19	5.689	-7,67	7.175	-11,57	13.414
jun-98	-43,72	1.098	-12,17	4.784	-20,49	5.882	-46,08	1.381	5,82	5.513	-11,29	6.894	-15,78	12.776
jun-99	-56,79	843	-20,71	4.319	-30,22	5.162	-49,90	1.283	1,13	5.269	-15,69	6.552	-22,78	11.714
jun-00	-58,38	812	-29,80	3.824	-37,33	4.636	-45,84	1.387	0,23	5.222	-14,95	6.609	-25,87	11.245
jun-01	-66,89	646	-24,27	4.125	-35,51	4.771	-56,54	1.113	1,73	5.300	-17,48	6.413	-26,27	11.184
jun-02	-56,43	850	-25,43	4.062	-33,60	4.912	-58,77	1.056	10,98	5.782	-12,01	6.838	-22,54	11.750
jun-03	-50,44	967	-28,79	3.879	-34,50	4.846	-61,34	990	13,55	5.916	-11,13	6.906	-22,53	11.752

**EVOLUCIÓN DEL PARO POR SEXO Y EDAD EN EL PERIODO (1995 - 2003),
TOMANDO COMO INDICE EL MES DE JUNIO DE 1995, EN CÁDIZ PROVINCIA**

FECHA	HOMBRES<25		HOMBRES>25		TOTAL HOMBRES		MUJERES<25		MUJERES>25		TOTAL MUJERES		TOTAL PARO	
	Indice	v.absoluto	Indice	v.absoluto	Indice	v.absoluto	Indice	v.absoluto	Indice	v.absoluto	Indice	v.absoluto	Indice	v.absoluto
jun-95	0,00	14.470	0,00	39.021	0,00	53.491	0,00	18.175	0,00	30.479	0,00	48.654	0,00	102.145
jun-96	-28,18	10.393	-9,48	35.320	-14,54	45.713	-33,16	12.148	3,44	31.528	-10,23	43.676	-12,49	89.389
jun-97	-33,17	9.670	-12,75	34.047	-18,27	43.717	-35,80	11.669	3,93	31.678	-10,91	43.347	-14,76	87.064
jun-98	-43,37	8.195	-19,05	31.587	-25,63	39.782	-42,93	10.372	-1,33	30.073	-16,87	40.445	-21,46	80.227
jun-99	-51,55	7.011	-29,78	27.399	-35,67	34.410	-44,98	9.999	-4,87	28.996	-19,85	38.995	-28,14	73.405
jun-00	-59,51	5.859	-36,23	24.885	-42,52	30.744	-47,65	9.514	-4,26	29.180	-20,47	38.694	-32,02	69.438
jun-01	-63,13	5.335	-38,50	23.996	-45,17	29.331	-51,56	8.804	-2,56	29.698	-20,87	38.502	-33,59	67.833
jun-02	-57,48	6.152	-33,64	25.894	-40,09	32.046	-53,29	8.489	11,58	34.007	-12,66	42.496	-27,02	74.542
jun-03	-55,95	6.374	-36,15	24.916	-41,50	31.290	-55,12	8.157	16,19	35.414	-10,45	43.571	-26,71	74.861

**EVOLUCIÓN DEL PARO POR SECTORES ECONÓMICOS EN EL PERIODO (1995 - 2003),
TOMANDO COMO INDICE EL MES DE JUNIO DE 1995, EN CÁDIZ CAPITAL**

FECHA	TOTALES		AGRICOLA		INDUSTRIA		CONSTRUCCIÓN		SERVICIOS		SIN 1ER. EMPLEO	
	Indice	v.absoluto	Indice	v.absoluto	Indice	v.absoluto	Indice	v.absoluto	Indice	v.absoluto	Indice	v.absoluto
jun-95	0,00	15.169	0,00	224	0,00	1.399	0,00	883	0,00	8.393	0,00	4.270
jun-96	-6,64	14.162	-26,34	165	-13,87	1.205	-7,70	815	-8,61	7.670	0,87	4.307
jun-97	-11,57	13.414	-13,84	193	-19,66	1.124	-13,25	766	-14,29	7.194	-3,11	4.137
jun-98	-15,78	12.776	-25,45	167	-21,37	1.100	-8,38	809	-17,34	6.938	-11,90	3.762
jun-99	-22,78	11.714	-43,75	126	-27,59	1.013	-10,19	793	-24,41	6.344	-19,48	3.438
jun-00	-25,87	11.245	-39,73	135	-33,17	935	-21,63	692	-27,43	6.091	-20,56	3.392
jun-01	-26,27	11.184	-48,66	115	-10,86	1.247	1,59	897	-28,70	5.984	-31,12	2.941
jun-02	-22,54	11.750	-51,79	108	-25,45	1.043	4,76	925	-21	6.615	-28,36	3.059
jun-03	-22,53	11.752	-48,21	116	-27,45	1.015	2,49	905	-20,33	6.687	-29,06	3.029

**EVOLUCIÓN DEL PARO POR SECTORES ECONÓMICOS EN EL PERIODO (1995 - 2003)
TOMANDO COMO INDICE EL MES DE JUNIO DE 1995, EN CÁDIZ PROVINCIA**

FECHA	TOTALES		AGRICOLA		INDUSTRIA		CONSTRUCCIÓN		SERVICIOS		SIN 1ER. EMPLEO	
	Indice	v.absoluto	Indice	v.absoluto	Indice	v.absoluto	Indice	v.absoluto	Indice	v.absoluto	Indice	v.absoluto
jun-95	0,00	102.145	0,00	5.898	0,00	11.642	0,00	14.506	0,00	43.515	0,00	26.584
jun-96	-12,49	89.389	-19,46	4.750	-16,06	9.772	-17,64	11.947	-13,35	37.704	-5,15	25.216
jun-97	-14,76	87.064	-24,57	4.449	-20,67	9.236	-23,18	11.143	-14,87	37.044	-5,24	25.192
jun-98	-21,46	80.227	-31,72	4.027	-27,97	8.386	-31,35	9.958	-19,13	35.192	-14,75	22.664
jun-99	-28,14	73.405	-40,59	3.504	-33,39	7.755	-42,21	8.383	-25,09	32.598	-20,38	21.165
jun-00	-32,02	69.438	-50,73	2.906	-40,44	6.934	-43,91	8.137	-26,65	31.920	-26,49	19.541
jun-01	-33,59	67.833	-55,65	2.616	-39,44	7.050	-42,02	8.411	-27,02	31.759	-32,30	17.997
jun-02	-27,02	74.542	-54,29	2.696	-43,29	6.602	-30,72	10.050	-16	36.372	-29,20	18.822
jun-03	-26,71	74.861	-56,65	2.557	-42,00	6.752	-27,31	10.545	-16,94	36.144	-29,04	18.863

PARO REGISTRADO, TOMANDO COMO ÍNDICE JUNIO DE 1995

FECHA	CÁDIZ		PROVINCIA	
	Indice	v.absoluto	Indice	v.absoluto
jun-95	0,00	15.169	0,00	102.145
jun-96	-6,64	14.162	-12,49	89.389
jun-97	-11,57	13.414	-14,76	87.064
jun-98	-15,78	12.776	-21,46	80.227
jun-99	-22,78	11.714	-28,14	73.405
jun-00	-25,87	11.245	-32,02	69.438
jun-01	-26,27	11.184	-33,59	67.833
jun-02	-22,54	11.750	-27,02	74.542
jun-03	-22,53	11.752	-26,71	74.861

COMPARACIÓN DEL PARO REGISTRADO CÁDIZ, MANC.MUN.BAHIA, PROVINCIA Y ANDALUCÍA

Período Junio 1995 - 2003

	CÁDIZ		MANC. MUNIC. BAHIA		PROVINCIA		ANDALUCIA	
FECHA	Total	% Var.	Total	% Var	Total	% Var	Total	% Var
1995	15.169	0,00	56.740	0,00	102.145	0,00	532.279	0
1996	14.162	-6,64	50.065	-11,76	89.389	-12,49	473.488	-11,05
1997	13.414	-11,57	48.385	-14,73	87.064	-14,76	443.279	-16,72
1998	12.776	-15,78	44.630	-21,34	80.227	-21,46	406.409	-23,65
1999	11.714	-22,78	40.365	-28,86	73.405	-28,14	361.010	-32,18
2000	11.245	-25,87	38.360	-32,39	69.438	-32,02	344.498	-35,28
2001	11.184	-26,27	38.261	-32,57	67.833	-33,59	334.372	-37,18
2002	11.750	-22,54	41.734	-26,45	74.542	-27,02	354.942	-33,32
2003	11.752	-22,53	41.673	-26,55	74.861	-26,71	354.180	-33,46

Fuente: INEM y Elaboración Propia

Evolución paro registrado en Cádiz Capital
(1995-2003). Mes de Junio.Totales

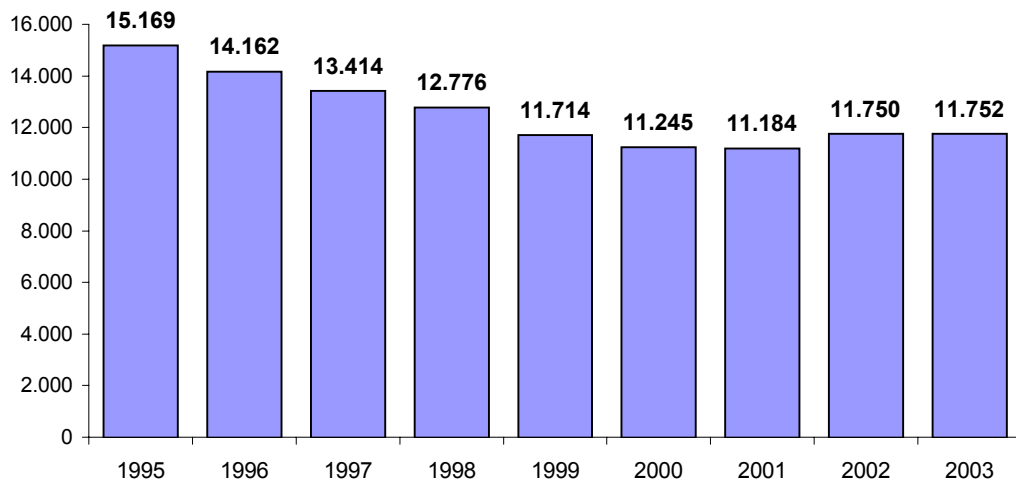

Evol. Paro Cádiz, Bahía, provincia y Andalucía.
1995-2003

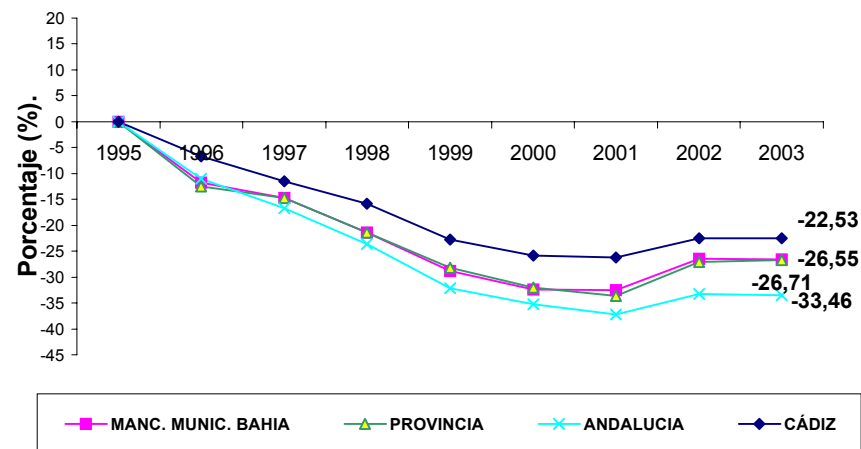

Evolución Paro Registrado. Totales. Cádiz. Comparación Junio 1987-2003.

(Comparación Totales y Porcentajes)

Evol. Paro Registrado Cádiz. Total. 1987-1995
(Comparación Mes Junio 1987)

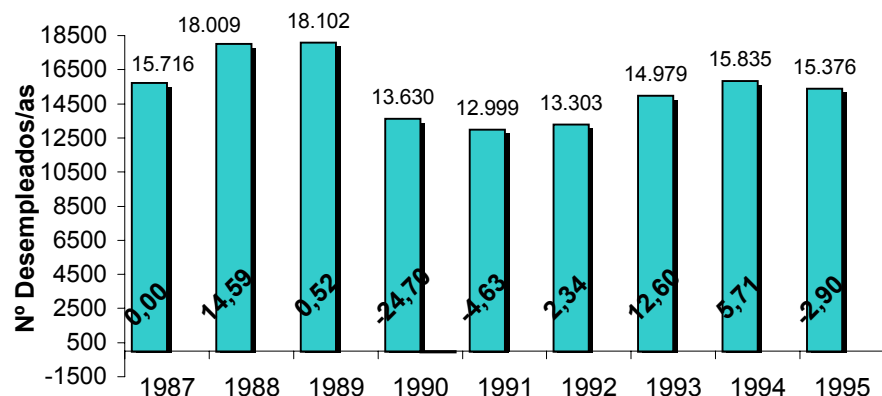

Junio 1987- 1995

Evol. Paro Registrado Cádiz. Total. 1995 -2003.
(Comparación Mes Junio 1995)

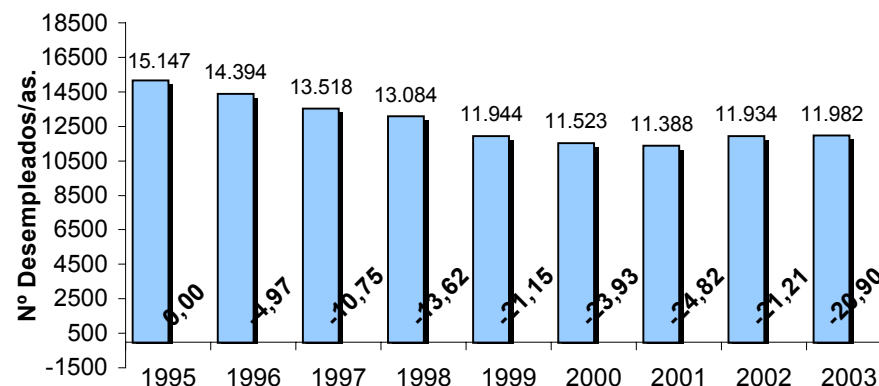

Junio 1995- 2003

Evol. Paro Registrado Cádiz. Total. 1987-1995.
(%)(Comparación Mes Junio 1987)

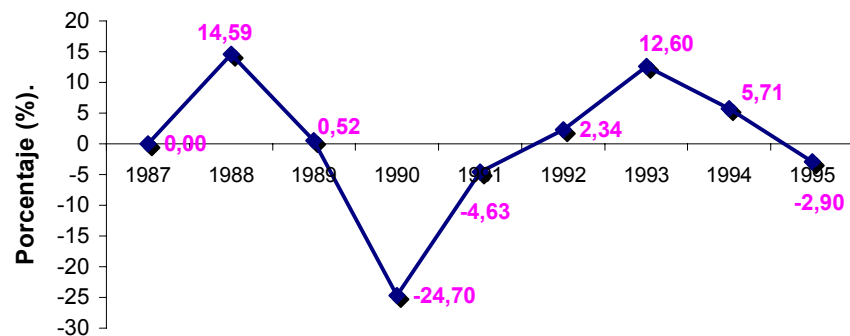

Junio 1987- 1995

Evol. Paro Registrado Cádiz. Total. 1995-2003
(%)(Comparación Mes Junio 1995)

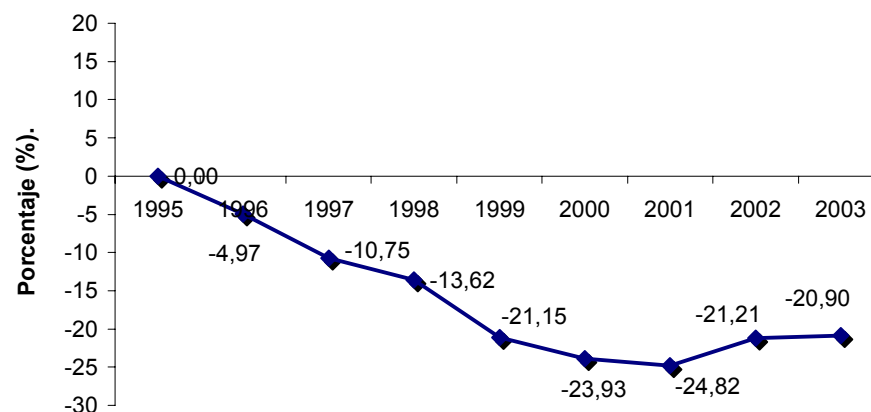

Junio 1995- 2003

Fuente: INEM y Elaboración Propia.

5. - Evolución Afiliados a la Seguridad Social.

- ❑ **Tabla Evolución Afiliados Seguridad Social. Por Regímenes, Totales y Porcentajes. Cádiz, Bahía y Provincia. Junio (2002-2003)**
- ❑ **Tabla Evolución Afiliados Seguridad Social. Por Regímenes, Totales y Porcentajes. Cádiz, Bahía y Provincia. Enero- Junio 2003.**
- ❑ **Tabla Evolución Afiliados Seguridad Social. Por Regímenes, Totales y Porcentajes. Cádiz, Bahía y Provincia. Diciembre 1995-2002**
- ❑ **Gráfica Evolución Afiliados Seguridad Social. Totales y Porcentajes. Cádiz y Bahía. Junio 2002-2003**

Evolución Afiliados en Alta en la Seguridad Social. Por Regímenes.
(Cádiz capital, Mancomunidad Municipios Bahía y Provincia).
Evolución Afiliados en Alta en la Seguridad Social. Por Regímenes. Enero - Junio 2003.

*** PROVINCIA DE CÁDIZ**

REGÍMENES S.S.	Enero	Febrero	Marzo	Abril	Mayo	Junio	TOTALES	Evol.2003
							Dif.	Dif. (%)
RGRAL	230.381	234.707	240.541	246.889	250.859	252.893	22.512	9,77
REA	44.715	44.602	44.913	42.745	39.856	42.580	-2.135	-4,77
REEH	1.373	1.364	1.361	1.360	1.388	1.383	10	0,73
RETA	43.409	43.299	43.015	45.921	42.844	46.524	3.115	7,18
REMAR	4.554	4.412	4.647	4.755	4.764	4.874	320	7,03
TOTAL	324.432	328.384	334.477	341.670	339.711	348.254	23.822	7,34

*** MUNICIPIOS DE LA BAHIA** (Cádiz, San Fernando, Chiclana, Puerto Real, Puerto Sta. María, Jerez y Rota)

REGÍMENES S.S.	Enero	Febrero	Marzo	Abril	Mayo	Junio	TOTALES	Evol.2003
							Dif.	Dif. (%)
RGRAL	155.999	156.096	159.284	163.066	164.886	166.477	10.478	6,72
REA	10.741	23.059	23.258	5.943	5.982	5.942	-4.799	-44,68
REEH	807	799	794	797	819	808	1	0,12
RETA	18.394	6.028	5.971	23.715	24.691	23.975	5.581	30,34
REMAR	1.155	1.087	1.091	1.092	1.053	1.026	-129	-11,17
TOTAL	187.096	187.069	190.398	194.613	197.431	198.228	11.132	5,95

*** CÁDIZ CAPITAL**

REGÍMENES S.S.	Enero	Febrero	Marzo	Abril	Mayo	Junio	TOTALES	Evol.2003
							Dif.	Dif. (%)
RGRAL	59.700	61.004	61.553	62.066	62.620	62.180	2.480	4,15
REA	64	58	4.796	58	64	64	0	0,00
REEH	185	186	189	185	197	197	12	6,49
RETA	4.750	4.760	58	4.837	4.839	4.840	90	1,89
REMAR	783	785	56	745	763	736	-47	-6,00
TOTAL	65.482	66.793	66.652	67.891	68.483	68.017	2.535	3,87

* Rgral : Régimen General.

* REA: Régimen Especial Agrario.

* REEH: Régimen Especial de Empleados del Hogar.

* RETA: Régimen Especial de Trabajadores Autónomos.

* REMAR: Régimen Especial de Trabajadores del Mar.

Fuente: Tesorería de la Seguridad Social y Elaboración Propia.

Evolución Afiliados en Alta en la Seguridad Social. Por Regímenes. (Cádiz Capital, Bahía y Provincia).

* Evol. Afiliados en Alta en la Seguridad Social. Por Regímenes. Junio 2002 - 2003.

* PROVINCIA DE CÁDIZ.

REGÍMENES S.S.	Junio '02	Julio	Agosto	Septiembre	Octubre	Noviembre	Diciembre	Enero	Febrero	Marzo	Abril	Mayo	Junio '03	Evol. 2002-2003 Dif (%)	TOTALES Dif.
RGRAL	237.250	242.264	244.994	246.777	238.319	238.133	238.781	230.381	234.707	240.541	246.889	250.859	252.893	6,59	15.643
REA	45.075	44.606	44.222	44.596	44.457	44.509	43.227	44.715	44.602	44.913	42.745	39.856	42.580	-5,54	-2.495
REEH	1.363	1.376	1.372	1.377	1.368	1.369	1.378	1.373	1.364	1.361	1.360	1.388	1.383	1,47	20
RETA	43.888	44.107	44.440	43.823	43.466	43.132	44.670	43.409	43.299	43.015	45.921	42.844	46.524	6,01	2.636
REMAR	5.164	5.223	5.270	5.106	4.832	4.864	4.719	4.554	4.412	4.647	4.755	4.764	4.874	-5,62	-290
TOTAL	332.740	337.576	340.298	341.679	332.442	332.007	332.775	324.432	328.384	334.477	341.670	339.711	348.254	4,66	15.514

MUNICIPIOS DE LA BAHÍA (Cádiz, Jerez, San Fernando, Chiclana, Puerto Real, Puerto Sta. María y Rota.)

REGÍMENES S.S.	Junio '02	Julio	Agosto	Septiembre	Octubre	Noviembre	Diciembre	Enero	Febrero	Marzo	Abril	Mayo	Junio '03	Evol. 2002-2003 Dif (%)	TOTALES Dif.
RGRAL	158.230	161.395	163.536	164.994	159.460	158.585	159.096	155.999	156.096	159.284	163.066	164.886	166.477	5,21	8.247
REA	6.251	10.851	6.122	6.074	10.684	10.658	10.703	10.741	23.059	23.258	10.722	5.980	5.942	-4,94	-309
REEH	796	804	798	797	798	795	809	807	799	794	797	819	808	1,51	12
RETA	22.675	18.072	22.820	22.907	18.167	18.257	18.661	18.394	6.028	5.971	23.715	23.872	23.975	5,73	1.300
REMAR	1.214	1.228	1.221	1.241	1.119	1.155	1.166	1.155	1.087	1.091	1.092	1.053	1.026	-15,49	-188
TOTAL	189.166	192.350	194.497	196.013	190.228	189.450	190.435	187.096	187.069	190.398	199.392	196.610	198.228	4,79	9.062

CADIZ CAPITAL

REGÍMENES S.S.	Junio '02	Julio	Agosto	Septiembre	Octubre	Noviembre	Diciembre	Enero	Febrero	Marzo	Abril	Mayo	Junio '03	Evol. 2002-2003 Dif (%)	TOTALES Dif.
RGRAL	60.818	61.499	62.307	63.487	61.498	60.215	60.728	60.181	59.700	61.004	62.066	62.620	62.180	2,24	1.362
REA	75	72	72	65	59	60	65	64	64	58	58	64	64	-14,67	-11
REEH	207	207	205	202	200	198	198	191	185	186	185	197	197	-4,83	-10
RETA	4.733	4.741	4.733	4.740	4.725	4.747	4.776	4.776	4.750	4.760	4.837	4.839	4.840	2,26	107
REMAR	918	929	918	931	816	851	860	852	783	785	745	763	736	-19,83	-182
TOTAL	66.751	67.448	68.235	69.425	67.298	66.071	66.627	66.064	65.482	66.793	67.891	68.483	68.017	1,90	1.266

Evolución Afiliados en Alta en la Seguridad Social. (Cádiz y Bahía). Junio 2002 - 2003

* Evol. Afiliados en Alta en la Seguridad Social. Junio 2002 - 2003.

 Cádiz y Bahía. % Variación. Índice Junio 2002

FECHA	BAHIA		CADIZ	
	Totales	% Var	Totales	% Var.
jun-02	189.178	0,00	66.763	0,00
jul-02	192.350	1,68	67.448	1,03
ago-02	194.497	2,81	68.235	2,20
sep-02	196.013	3,61	69.425	3,99
oct-02	190.228	0,56	67.298	0,80
nov-02	189.450	0,14	66.071	-1,04
dic-02	190.135	0,51	66.627	-0,20
ene-03	187.096	-1,10	66.064	-1,05
feb-03	187.019	-1,14	65.482	-1,92
mar-03	190.398	0,64	66.793	0,04
abr-03	192.622	1,82	67.389	0,94
may-03	196.610	3,93	68.483	2,58
jun-03	198.228	4,78	68.017	1,88

Evolución Altas Seguridad Social. CÁDIZ Y BAHIA. Junio 2002 - 2003. Índice Comparación Junio 2002

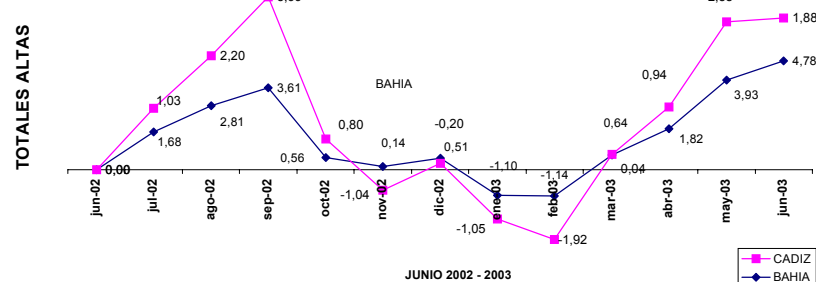

Evolución Altas Seguridad Social. Cádiz. Junio 2002 - 2003 (Totales).

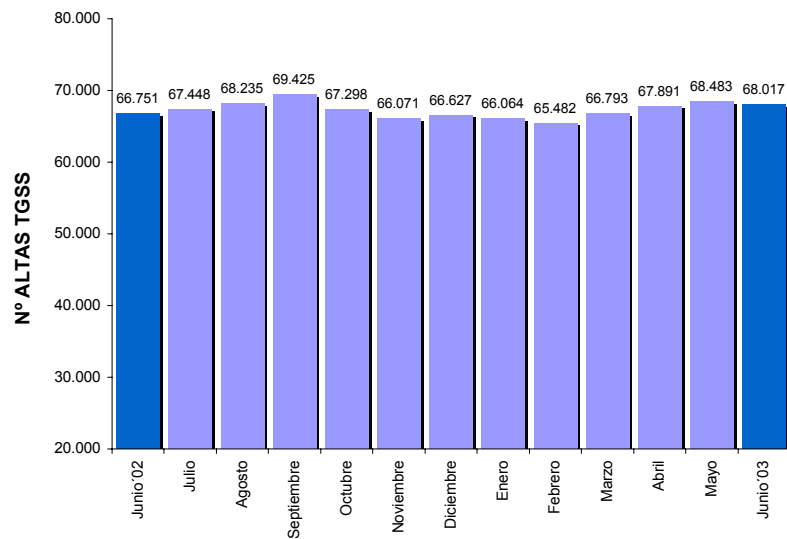

Evolución Altas Seguridad Social. Bahía. Junio 2002 - 2003. (Totales).

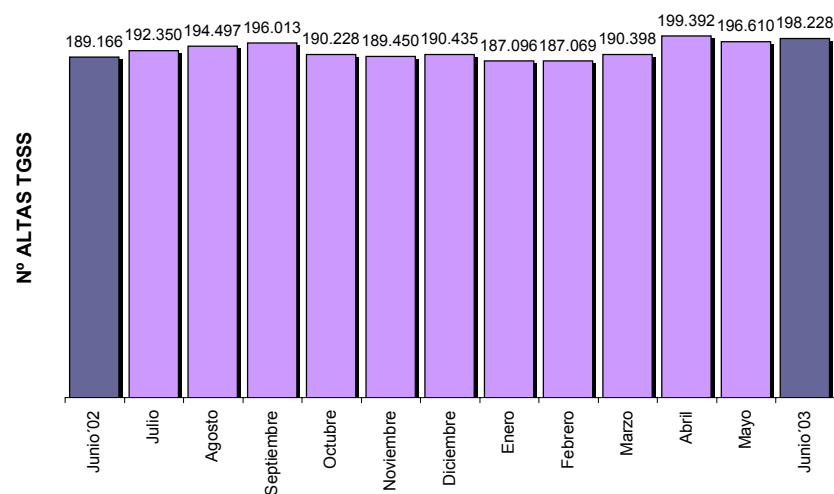

Evolución Afiliados en Alta en la Seguridad Social. Por Regímenes. (Cádiz capital, Bahía y Provincia).

*Evol. Afiliados en Alta en la Seguridad Social. Por Regímenes. Diciembre.1995- 2002.
Provincia de Cádiz. Comparación diciembre año 1997.*

*** MANCOMUNIDAD MUNICIPIOS DE LA BAHIA** (San Fernando, Chiclana, Puerto Real, Puerto de Santa María, Rota, Jerez de la Frontera y Cádiz)

REGÍMENES S.S.	31-dic-95	31-dic-96	31-dic-97	31-dic-98	31-dic-99	31-dic-00	31-dic-01	31-dic-02	Dif. (%)	Dif. Totales.
RGRAL	112.148	108.705	122.459	131.415	140.360	145.541	151.687	155.999	27,39	33.540
REA	0	0	14.759	16.746	16.668	17.263	17.713	18.394	24,63	3.635
REEH	0	0	831	763	743	747	750	807	-2,89	-24
RETA	0	0	14.154	11.765	11.583	11.207	10.998	10.741	-24,11	-3.413
REMAR	0	0	1.580	1.494	1.444	2.121	1.889	1.155	-26,90	-425
TOTAL	112.148	108.705	153.783	161.605	170.798	176.879	183.037	187.096	21,66	33.313

** Evolución Afiliados en Alta en la Seguridad Social. Por Regímenes Anuales 1995-2002, CADIZ CAPITAL*

REGÍMENES S.S.	31-dic-95	31-dic-96	31-dic-97	31-dic-98	31-dic-99	31-dic-00	31-dic-01	31-dic-02	Dif. (%)	Dif. Totales.
RGRAL	50.531	47.088	53.601	56.304	57.551	58.744	60.575	60.181	12,28	6.580
REA	0	0	98	65	56	76	74	64	-34,69	-34
REEH	0	0	332	262	237	223	200	191	-42,47	-141
RETA	0	0	7.438	5.063	4.926	4.804	4.781	4.776	-35,79	-2.662
REMAR	0	0	1.219	1.175	1.113	1.787	1.592	852	-30,11	-367
TOTAL	50.531	47.088	62.688	62.869	63.883	65.634	67.222	66.064	5,39	3.376

** Evolución Afiliados en Alta en la Seguridad Social. Por Regímenes. Anuales 1995-2002. PROVINCIA DE CADIZ*

REGÍMENES S.S.	31-dic-95	31-dic-96	31-dic-97	31-dic-98	31-dic-99	31-dic-00	31-dic-01	31-dic-02	Dif. (%)	Dif. Totales.
RGRAL	160.735	164.925	171.577	186.189	201.292	212.147	223.001	230.381	34,27	58.804
REA	44.249	45.216	46.323	46.818	46.440	46.067	45.135	44.715	-3,47	-1.608
REEH	1.679	1.571	1.479	1.406	1.345	1.318	1.313	1.373	-7,17	-106
RETA	39.910	40.237	39.967	40.901	41.445	42.375	43.364	43.409	8,61	3.442
REMAR	5.420	5.512	5.338	5.160	4.925	5.411	5.376	4.554	-14,69	-784
TOTAL	251.993	257.461	264.684	280.474	295.447	307.318	318.189	324.432	22,57	59.748

* Rgral : Régimen General.

* REA: Régimen Especial Agrario.

* REEH: Régimen Especial de Empleadas del Hogar.

* RETA: Régimen Especial de Trabajadores Autónomos.

*REMAR: Régimen Especial de Trabajadores del Mar.

Fuente: Tesorería de la Seguridad Social y Elaboración Propia.

6. – Tasa de Paro. Municipio de Cádiz y Provincia. Por sexo y Grupos De Edad. Fuente Censo de Población 2001

TASA DE PARO Cádiz, Manc. Bahía de Cádiz, Provincia

Censo de Población 2001

AMBITO TERRITORIAL	TOTAL
Provincia	29,5
Cádiz	28,4
Chiclana de la Frontera	24,9
Jerez de la Frontera	27,3
Puerto de Santa María (El)	28,5
Puerto Real	30,7
Rota	22,4
San Fernando	27,4
Manc.Munic.Cádiz	27,09

Tasa de Paro: Población Activa mayor de 16 años / Población desempleada mayor de 16 años*100

Fuente: Censo de Población 2001.

TASA DE PARO Por Sexo y Grupo Edad. Cádiz. Manc.Bahía de Cádiz. Provincia.Censo de Población 2001

Ámbito Territorial	Hombres	Hombres:16-24	Hombres:25-44	Hombres:45-64	Hombres:65 ó más
Total provincial	25,10	40,60	21,40	18,90	19,50
Cádiz	25,25	50,10	25,50	14,60	10,80
Chiclana de la Frontera	21,85	33,8	16,7	17,5	19,4
Jerez de la Frontera	22,98	38,4	19,5	16,9	17,1
Puerto de Santa María (El)	25,83	43,7	21,6	17,8	20,2
Puerto Real	25,98	51,2	22,2	14,5	16
Rota	17,10	33,9	13,8	11,3	9,4
San Fernando	21,88	40,3	18,9	14,4	13,9
Manc.Munic.Cádiz	22,98	41,63	19,74	15,29	15,26

Ámbito Territorial	Mujeres	Mujeres:16-24	Mujeres:25-44	Mujeres:45-64	Mujeres:65 ó más
Total provincial	39,53	54,40	37,60	28,60	37,50
Cádiz	32,40	53,10	33,40	19,00	24,10
Chiclana de la Frontera	33,05	51,20	33,10	19,90	28,00
Jerez de la Frontera	37,38	53,50	35,20	27,20	33,60
Puerto de Santa María (El)	35,95	54,70	34,00	24,30	30,80
Puerto Real	38,80	63,70	39,70	22,60	29,20
Rota	46,60	45,40	33,20	24,50	83,30
San Fernando	36,50	55,60	37,00	24,10	29,30
Manc.Munic.Cádiz	37,24	53,89	35,09	23,09	36,90

Fuente: INE y elaboración propia.

7. – Glosario de Términos.

1. Población activa

Población activa

Son las personas de ambos sexos, que teniendo 16 o más años, suministran mano de obra para la producción de bienes y servicios económicos (población activa ocupada) o que están disponibles y hacen gestiones para incorporarse a dicha producción (población activa parada).

Población activa por sexo

Son las personas de ambos sexos, que teniendo 16 o más años, suministran mano de obra para la producción de bienes y servicios económicos (población activa ocupada) o que están disponibles y hacen gestiones para incorporarse a dicha producción (población activa parada).

Tasa de actividad

La tasa de actividad se calcula sobre el conjunto de población de 16 ó más años y recoge la relación porcentual entre la población activa y la población total.

Tasa de actividad por sexo

La tasa de actividad se calcula sobre el conjunto de población de 16 ó más años y recoge la relación porcentual entre la población activa y la población total.

1.1. Población ocupada

Población ocupada

La población ocupada es el conjunto de personas de 16 ó más años que durante la semana de referencia han tenido un trabajo por cuenta ajena o ejercido una actividad por cuenta propia, pudiendo durante dicha semana haber estado trabajando al menos una hora o ausente de su trabajo pero manteniendo un fuerte vínculo con él.

Población ocupada por sexo

La población ocupada es el conjunto de personas de 16 ó más años que durante la semana de referencia han tenido un trabajo por cuenta ajena o ejercido una actividad por cuenta propia, pudiendo durante dicha semana haber estado trabajando al menos una hora o ausente de su trabajo pero manteniendo un fuerte vínculo con él.

Población ocupada por sector económico y sexo

Se considera población ocupada a la población de 16 o más años que en la semana de referencia temporal se encontraba trabajando en un oficio, profesión o puesto remunerado, o bien trabajando en la empresa de un familiar con el que convive, sin remuneración o salario fijo, al menos 15 horas semanales, salvo vacaciones, enfermedad o conflicto laboral.

La clasificación por sectores económicos se refiere a la actividad del establecimiento, empresa u otra unidad económica en el que la persona ocupada ejerce su actividad principal.

Población ocupada por situación profesional y sexo

Se considera población ocupada a la población de 16 ó más años que en la semana de referencia temporal se encontraba trabajando en un oficio, profesión o puesto remunerado, o bien, trabajando en la empresa de un familiar con el que convive, sin remuneración o salario fijo al menos 15 horas semanales, salvo vacaciones, enfermedad o conflicto laboral.

La clasificación por situación profesional se refiere a la situación en la ocupación de las personas en las modalidades: empleadores o patronos, trabajadores independientes, asalariados y otros.

1.2. Población desempleada

□ **Definición del Censo de Población 2001**

Población parada

La población parada es el conjunto de personas de 16 ó más años que durante la semana de referencia han estado sin trabajo, disponibles para trabajar en un plazo de dos semanas y en busca de trabajo o a la espera de incorporarse a uno nuevo.

Población parada por sexo

La población parada es el conjunto de personas de 16 ó más años que durante la semana de referencia han estado sin trabajo, disponibles para trabajar en un plazo de dos semanas y en busca de trabajo o a la espera de incorporarse a uno nuevo.

Tasa de Paro

Es la Población Parada entre la Población activa por 100, representa el porcentaje de población que siendo activa no se encuentra ocupada.

□ **Definición del INEM**

Paro registrado

Según la Orden de 11 de marzo de 1.985 del Ministerio de Trabajo y Seguridad Social, el paro registrado lo componen las demandas de empleo pendientes de satisfacer el último día del mes en las Oficinas de Empleo del INEM, excluyendo las correspondientes a las siguientes situaciones:

1. Trabajadores ocupados: los que solicitan un empleo para compatibilizarlo con el actual o cambiarlo por el que ocupan, las personas que están en suspensión o reducción de jornada por un expediente de regulación de empleo y los que están ocupados en trabajos de colaboración social.
2. Trabajadores sin disponibilidad inmediata para el trabajo o en situación incompatible con el mismo: jubilados, pensionistas de invalidez absoluta o gran invalidez, personas mayores de 65 años, trabajadores en situación de incapacidad laboral transitoria o baja médica, demandantes que están cumpliendo el servicio militar, estudiantes de enseñanza oficial reglada siempre que sean menores de 25 años o demandantes de primer empleo y alumnos de formación profesional ocupacional cuando sus horas lectivas superen las veinte semanales, tengan una beca de manutención y sean demandantes de primer empleo.
3. Trabajadores que demanden exclusivamente un empleo de características específicas: los que solicitan un empleo a domicilio, o por periodo inferior a tres meses o jornada semanal inferior a 20 horas; los que se inscriben en las Oficinas de Empleo como requisito previo para participar en un proceso de selección para un puesto de trabajo determinado y los que solicitan un empleo exclusivamente para el extranjero.
4. Trabajadores eventuales agrarios beneficiarios del subsidio especial por desempleo: los que están percibiéndolo o que, habiéndolo agotado, no haya transcurrido un periodo superior a un año desde el día del nacimiento del derecho.

Estos criterios se empezaron a aplicar el 1 de abril de 1.985.

También se excluyen los demandantes inscritos como parados que se niegan injustificadamente a participar en acciones de inserción o formación profesional ocupacional adecuadas a sus características profesionales (Art. 34 del R.D. de 14 de Diciembre de 1.990, por la que se regula el Plan Nacional de Formación e Inserción Profesional. BOE 19/12/90).

Paro registrado por grupo de edad y sexo

Según la Orden de 11 de marzo de 1.985 del Ministerio de Trabajo y Seguridad Social, el paro registrado lo componen las demandas de empleo pendientes de satisfacer el último día del mes en las Oficinas de Empleo del INEM, excluyendo las correspondientes a las siguientes situaciones:

1. Trabajadores ocupados: los que solicitan un empleo para compatibilizarlo con el actual o cambiarlo por el que ocupan, las personas que están en suspensión o reducción de jornada por un expediente de regulación de empleo y los que están ocupados en trabajos de colaboración social.
2. Trabajadores sin disponibilidad inmediata para el trabajo o en situación incompatible con el mismo: jubilados, pensionistas de invalidez absoluta o gran invalidez, personas mayores de 65 años, trabajadores en situación de incapacidad laboral transitoria o baja médica, demandantes que están cumpliendo el servicio militar, estudiantes de enseñanza oficial reglada siempre que sean menores de 25 años o demandantes de primer empleo y alumnos de formación profesional ocupacional cuando sus horas lectivas superen las veinte semanales, tengan una beca de manutención y sean demandantes de primer empleo.
3. Trabajadores que demanden exclusivamente un empleo de características específicas: los que solicitan un empleo a domicilio, o por periodo inferior a tres meses o jornada semanal inferior a 20 horas; los que se inscriben en las Oficinas de Empleo como requisito previo para participar en un proceso de selección para un puesto de trabajo determinado y los que solicitan un empleo exclusivamente para el extranjero.
4. Trabajadores eventuales agrarios beneficiarios del subsidio especial por desempleo: los que están percibiéndolo o que, habiéndolo agotado, no haya transcurrido un periodo superior a un año desde el día del nacimiento del derecho.

Estos criterios se empezaron a aplicar el 1 de abril de 1.985.

También se excluyen los demandantes inscritos como parados que se niegan injustificadamente a participar en acciones de inserción o formación profesional ocupacional adecuadas a sus características profesionales (Art. 34 del R.D. de 14 de Diciembre de 1.990, por la que se regula el Plan Nacional de Formación e Inserción Profesional. BOE 19/12/90).

Las edades reflejadas son las reales de los demandantes en el momento de producirse el hecho tabulado.

Paro registrado por nivel estudios terminados

Según la Orden de 11 de marzo de 1.985 del Ministerio de Trabajo y Seguridad Social, el paro registrado lo componen las demandas de empleo pendientes de satisfacer el último día del mes en las Oficinas de Empleo del INEM, excluyendo las correspondientes a las siguientes situaciones:

1. Trabajadores ocupados: los que solicitan un empleo para compatibilizarlo con el actual o cambiarlo por el que ocupan, las personas que están en suspensión o reducción de jornada por un expediente de regulación de empleo y los que están ocupados en trabajos de colaboración social.
2. Trabajadores sin disponibilidad inmediata para el trabajo o en situación incompatible con el mismo: jubilados, pensionistas de invalidez absoluta o gran invalidez, personas mayores de 65 años, trabajadores en situación de incapacidad laboral transitoria o baja médica, demandantes que están cumpliendo el servicio militar, estudiantes de enseñanza oficial reglada siempre que sean menores de 25 años o demandantes de primer empleo y alumnos de formación profesional ocupacional cuando sus horas lectivas superen las veinte semanales, tengan una beca de manutención y sean demandantes de primer empleo.
3. Trabajadores que demanden exclusivamente un empleo de características específicas: los que solicitan un empleo a domicilio, o por periodo inferior a tres meses o jornada semanal inferior a 20 horas; los que se inscriben en las Oficinas de Empleo como requisito previo para participar en un proceso de selección para un puesto de trabajo determinado y los que solicitan un empleo exclusivamente para el extranjero.
4. Trabajadores eventuales agrarios beneficiarios del subsidio especial por desempleo: los que están percibiéndolo o que, habiéndolo agotado, no haya transcurrido un periodo superior a un año desde el día del nacimiento del derecho.
Estos criterios se empezaron a aplicar el 1 de abril de 1.985.

También se excluyen los demandantes inscritos como parados que se niegan injustificadamente a participar en acciones de inserción o formación profesional ocupacional adecuadas a sus características profesionales (Art. 34 del R.D. de 14 de Diciembre de 1.990, por la que se regula el Plan Nacional de Formación e Inserción Profesional. BOE 19/12/90).

Los niveles de estudios reflejados se refieren a los contenidos en la base de datos en el momento de producirse el hecho tabulado.

Paro registrado por grupo de ocup. solicitada

Según la Orden de 11 de marzo de 1.985 del Ministerio de Trabajo y Seguridad Social, el paro registrado lo componen las demandas de empleo pendientes de satisfacer el último día del mes en las Oficinas de Empleo del INEM, excluyendo las correspondientes a las siguientes situaciones:

1. Trabajadores ocupados: los que solicitan un empleo para compatibilizarlo con el actual o cambiarlo por el que ocupan, las personas que están en suspensión o reducción de jornada por un expediente de regulación de empleo y los que están ocupados en trabajos de colaboración social.

2. Trabajadores sin disponibilidad inmediata para el trabajo o en situación incompatible con el mismo: jubilados, pensionistas de invalidez absoluta o gran invalidez, personas mayores de 65 años, trabajadores en situación de incapacidad laboral transitoria o baja médica, demandantes que están cumpliendo el servicio militar, estudiantes de enseñanza oficial reglada siempre que sean menores de 25 años o demandantes de primer empleo y alumnos de formación profesional ocupacional cuando sus horas lectivas superen las veinte semanales, tengan una beca de manutención y sean demandantes de primer empleo.

3. Trabajadores que demanden exclusivamente un empleo de características específicas: los que solicitan un empleo a domicilio, o por periodo inferior a tres meses o jornada semanal inferior a 20 horas; los que se inscriben en las Oficinas de Empleo como requisito previo para participar en un proceso de selección para un puesto de trabajo determinado y los que solicitan un empleo exclusivamente para el extranjero.

4. Trabajadores eventuales agrarios beneficiarios del subsidio especial por desempleo: los que están percibiéndolo o que, habiéndolo agotado, no haya transcurrido un periodo superior a un año desde el día del nacimiento del derecho.

Estos criterios se empezaron a aplicar el 1 de abril de 1.985.

También se excluyen los demandantes inscritos como parados que se niegan injustificadamente a participar en acciones de inserción o formación profesional ocupacional adecuadas a sus características profesionales (Art. 34 del R.D. de 14 de Diciembre de 1.990, por la que se regula el Plan Nacional de Formación e Inserción Profesional. BOE 19/12/90).

En las tablas de demanda se refleja la ocupación en la que el demandante desea trabajar preferentemente. Corresponde a la existente en la base de datos corporativa en el momento de producirse el hecho tabulado. En las ofertas y colocaciones, el grupo de ocupación es el correspondiente al puesto ofertado u ocupado.

Las claves utilizadas son las definidas en la Clasificación Nacional de Ocupaciones 1994 (CNO-94). La clasificación que aquí se define consta de 10 grandes grupos, que se corresponden con:

Gran grupo 1: Dirección de las empresas y de las Administraciones públicas

Gran grupo 2: Técnicos y profesionales científicos e intelectuales

Gran grupo 3: Técnicos y profesionales de apoyo

Gran grupo 4: Empleados de tipo administrativo

Gran grupo 5: Trabajadores de servicios de restauración, personales, protección y vendedores de los comercios

Gran grupo 6: Trabajadores cualificados en la agricultura y en la pesca

Gran grupo 7: Artesanos y trabajadores cualificados de las industrias manufactureras, la construcción, la minería, excepto los operadores de instalaciones y maquinaria

Gran grupo 8: Operadores de instalaciones y maquinaria, y montadores

Gran grupo 9: Trabajadores no cualificados

Gran grupo 0: Fuerzas armadas

Variable disponible para: 1999, 1998, 1997

Paro registrado por secciones de actividad

Según la Orden de 11 de marzo de 1.985 del Ministerio de Trabajo y Seguridad Social, el paro registrado lo componen las demandas de empleo pendientes de satisfacer el último día del mes en las Oficinas de Empleo del INEM, excluyendo las correspondientes a las siguientes situaciones:

1. Trabajadores ocupados: los que solicitan un empleo para compatibilizarlo con el actual o cambiarlo por el que ocupan, las personas que están en suspensión o reducción de jornada por un expediente de regulación de empleo y los que están ocupados en trabajos de colaboración social.
2. Trabajadores sin disponibilidad inmediata para el trabajo o en situación incompatible con el mismo: jubilados, pensionistas de invalidez absoluta o gran invalidez, personas mayores de 65 años, trabajadores en situación de incapacidad laboral transitoria o baja médica, demandantes que están cumpliendo el servicio militar, estudiantes de enseñanza oficial reglada siempre que sean menores de 25 años o demandantes de primer empleo y alumnos de formación profesional ocupacional cuando sus horas lectivas superen las veinte semanales, tengan una beca de manutención y sean demandantes de primer empleo.
3. Trabajadores que demanden exclusivamente un empleo de características específicas: los que solicitan un empleo a domicilio, o por periodo inferior a tres meses o jornada semanal inferior a 20 horas; los que se inscriben en las Oficinas de Empleo como requisito previo para participar en un proceso de selección para un puesto de trabajo determinado y los que solicitan un empleo exclusivamente para el extranjero.
4. Trabajadores eventuales agrarios beneficiarios del subsidio especial por desempleo: los que están percibiéndolo o que, habiéndolo agotado, no haya transcurrido un periodo superior a un año desde el día del nacimiento del derecho.

Estos criterios se empezaron a aplicar el 1 de abril de 1.985.

También se excluyen los demandantes inscritos como parados que se niegan injustificadamente a participar en acciones de inserción o formación profesional ocupacional adecuadas a sus características profesionales (Art. 34 del R.D. de 14 de Diciembre de 1.990, por la que se regula el Plan Nacional de Formación e Inserción Profesional. BOE 19/12/90).

La actividad económica en las tablas de demanda indica aquella en la que trabaja el demandante o en la que realizó su último trabajo, según el caso.

Las claves utilizadas son las correspondientes a la Clasificación Nacional de Actividades aprobada por Real Decreto 1560/92 de 18 de diciembre (CNAE-93). La clasificación que aquí se define consta de 17 Secciones, que se corresponden con:

Sección A: Agricultura, ganadería, caza y selvicultura.
Sección B: Pesca.
Sección C: Industrias extractivas.
Sección D: Industria manufacturera.
Sección E: Producción y distribución de energía eléctrica, gas y agua.
Sección F: Construcción.
Sección G: Comercio; reparación de vehículos de motor, motocicletas y ciclomotores y artículos personales y de uso doméstico.
Sección H: Hostelería.
Sección I: Transporte, almacenamiento y comunicaciones.
Sección J: Intermediación financiera.
Sección K: Actividades inmobiliarias y de alquiler; servicios empresariales.
Sección L: Administración Pública, Defensa y Seguridad Social obligatoria.
Sección M: Educación.
Sección N: Actividades sanitarias y veterinarias, servicios sociales.
Sección O: Otras actividades sociales y de servicios prestados a la comunidad; servicios personales.
Sección P: Hogares que emplean personal doméstico.
Sección Q: Organismos extraterritoriales.
Sin empleo anterior.

2. Encuesta de Población Activa

Es una Investigación Continúa de periodicidad trimestral dirigida a las familias, con el objetivo de conocer su situación laboral (parados, activos, ocupados, etc.) para ello utiliza una muestra representativa en el ámbito provincial.

3. Trabajadores de Alta en la Seguridad Social.

Son los trabajadores por cuenta ajena o propia contratados por empresas con domicilio en la localidad, este registro se divide en los siguientes regímenes de cotización a la seguridad social:

- * Rgral: Régimen General.
- * REA: Régimen Especial Agrario.
- * REEH: Régimen de Empleadas del Hogar.
- * RETA: Régimen de Trabajadores Autónomos.
- * REMAR: Régimen Trabajadores del Mar.