



I N S T I T U T O  
FOMENTO EMPLEO Y FORMACIÓN  
ÁREA DE DESARROLLO ECONÓMICO  
Excmo. Ayuntamiento de Cádiz



## **INFORME MENSUAL PARO REGISTRADO EN CÁDIZ**

### **SEPTIEMBRE 2003**

# INFORME PARO REGISTRADO. Septiembre 2003.

## ÍNDICE.

---

### **ANÁLISIS GENERAL DESEMPLEO REGISTRADO EN CÁDIZ..... págs. 1 y 2**

#### **0. Esquema Avance Paro Registrado Septiembre 2003..... pág. 3**

- ☐ **Esquema Comparativo Cádiz, Bahía, Provincia..... pág. 4**
- ☐ **Análisis Variaciones Paro Registrado Agosto - Septiembre 2003..... pág. 5**

#### **1. - Perfil Desempleo Septiembre 2003..... pág. 6**

- ☐ **Gráfica Perfil Desempleo por Sexo..... pág. 7**
- ☐ **Gráfica perfil desempleo por Grupos de Edad y Sexo..... pág. 8**
- ☐ **Gráfica desempleo por Actividades Económicas y Grupos Profesionales..... pág. 9**

#### **2. – Evolución Desempleo Registrado Septiembre 2002-2003..... pág. 10**

- ☐ **Gráfica Evolución Paro Registrado Cádiz. Totales..... pág. 11**
- ☐ **Tabla Evolución Desempleo Registrado Cádiz. Totales, Variación Índice Septiembre 2002, y Variación Intermensual..... pág. 12**
- ☐ **Tabla Evolución Desempleo Grupos de Edad y Sexo. Totales y Porcentajes..... pág. 13**
- ☐ **Tabla Evolución Desempleo por nivel de Estudios..... pág. 14**
- ☐ **Tabla Evolución Desempleo Actividades Económicas. Totales y Porcentajes..... pág. 15**
- ☐ **Tabla Evolución Desempleo Registrado Municipios Bahía de Cádiz. Totales y Porcentajes..... pág. 16**

### **3.- Evolución Desempleo Registrado Enero- Septiembre 2003.....** **pág. 17**

- ❑ **Tabla Evolución Desempleo Registrado Cádiz. Totales, Variación Índice Enero 2003, y Variación Intermensual.....** **pág. 18**
- ❑ **Tabla Evolución Desempleo Grupos de Edad y Sexo. Totales y Porcentajes.....** **pág. 19**
- ❑ **Tabla Evolución Desempleo por nivel de Estudios.....** **pág. 20**
- ❑ **Tabla Evolución Desempleo Actividades Económicas. Totales y Porcentajes.....** **pág. 21**
- ❑ **Tabla Evolución Desempleo Registrado Municipios Bahía de Cádiz. Totales y Porcentajes.....** **pág. 22**

### **4.- Evolución Desempleo Registrado Septiembre 1995-2003.....** **pág. 23**

- ❑ **Gráfica Evolución Desempleo.Cádiz.Totales y Porcentajes. Septiembre 1987-1995** **pág. 24**
- ❑ **Gráfica Evolución Desempleo Municipios Cádiz, Bahía, Provincia y Andalucía. Porcentajes y Totales.....** **pág. 25**
- ❑ **Tabla Comparación Paro Registrado Cádiz, Bahía, Provincia y Andalucía. 1987-2003.....** **pág. 26**
- ❑ **Evolución Paro Registrado 1995-2003. Cádiz, Provincia. Por Grupos de Edad, Sexo y Sectores Económicos. 1995-2003.....** **pág. 27**

### **5.- Altas en la Tesorería General de La Seguridad Social.....** **pág. 28**

- ❑ **Tabla Evolución Afiliados Seguridad Social. Por Regímenes, Totales y Porcentajes. Cádiz, Bahía y Provincia. Septiembre (2002-2003).....** **pág. 29**
- ❑ **Tabla Evolución Afiliados Seguridad Social. Por Regímenes, Totales y Porcentajes. Cádiz, Bahía y Provincia. Enero- Septiembre 2003.....** **pág. 30**
- ❑ **Tabla Evolución Afiliados Seguridad Social. Totales y Porcentajes. Comparativo Septiembre 2002- 2003, Cádiz y Bahía.....** **pág. 31**
- ❑ **Tabla Evolución Afiliados Seguridad Social. Por Regímenes, Totales y Porcentajes. Cádiz, Bahía y Provincia. Diciembre 1995-2002.....** **pág. 32**

## **6.- Tasa de Paro Municipio de Cádiz y Provincia. Por Sexo y Grupos de Edad. Fuente Censo de Población 2001..... pág. 33**

- **Tabla de Tasa de Paro Cádiz, Bahía y Provincia. Totales por Ámbito Territorial. Censo de Población 2001..... pág. 34**
- **Tabla de Tasa de Paro Cádiz, Bahía y Provincia. Por Sexo y Grupo de Edad. Censo de Población 2001..... pág. 35**

## **7.- Glosario de Términos del Informe..... pág. 36**

- 1. Población Activa..... pág. 37
  - 1.1. Población Ocupada..... pág. 37
    - Población ocupada por sector económico y sexo..... pág. 38
    - Población ocupada por situación profesional y sexo..... pág. 38
  - 1.2. Población Desempleada..... pág. 39
    - Definición del Censo de Población 2001..... pág. 39
    - Definición del INEM..... pág. 39
      - Paro Registrado..... pág. 39
      - Paro Registrado por Grupo de Edad y Sexo..... pág. 40
      - Paro Registrado por Nivel de Estudios Terminados..... pág. 41
      - Paro Registrado por Grupo de Ocupación Solicitada..... pág. 41, 42
      - Paro Registrado por Secciones de Actividad..... pág. 43
- 2. Encuesta de Población Activa..... pág. 44
- 3. Trabajadores de Alta en la Seguridad Social..... pág. 44

## 1. Evolución Paro Registrado Agosto – Septiembre 2003

---

- ❑ **Aumento** del Paro registrado del *mes de septiembre respecto a agosto en un 7,1% (766 personas)*, de los que el 45% (346) eran hombres y el 55% (420) se correspondía a mujeres.
- ❑ Teniendo cuenta la finalización del período estival, se produce un ligero **aumento del paro por sectores económicos** en el mes de septiembre con respecto al mes anterior, aunque, **en términos porcentuales, podría destacar el Sector de la Construcción**, donde es inapreciable el incremento del paro, con tan sólo 1 persona más inscrita, siendo este sector uno de los que mantiene la tendencia de descenso del paro.

## 2. Evolución Paro Registrado Septiembre 2002 - 2003

---

- ❑ En una comparación interanual, **se observa un aumento poco significativo del número de parados inscritos** en el INEM con un **0,2% (23 personas más inscritas)**. Este dato, sin embargo, es consecuencia de un **mayor número de altas en la seguridad social registrada en el período estival de este año 2003**, si la comparamos con el mismo período del año anterior.
- ❑ El colectivo que refleja un **menor incremento del paro**, si lo comparamos con septiembre de 2002, es el de **las mujeres menores de 25 años, con un 13,45% menos que el año anterior (136 mujeres)**. Por otra parte, si hablamos del **colectivo masculino, el dato más favorable lo aportan los mayores de 25 años, con un -6,33% (260 personas menos)**. El colectivo de demandantes de empleo inscritos que sigue mostrando un crecimiento continuado en el año es el de mujeres (493 nuevas inscritas), que representa el 5,4% más desde septiembre de 2002, especialmente en el colectivo de mayores de 25 años.
- ❑ Un análisis por sectores refleja que, **a excepción del sector servicios, muy marcado por el momento coyuntural que ha supuesto el auge del sector turístico durante este período estival de 2003**, y que ha originado un gran incremento en el N° de altas y, por consiguiente, un lógico aumento del paro durante este nuevo período, **se sigue manteniendo el descenso del paro en todos los sectores, respecto a septiembre de 2002, destacando especialmente los sectores industrial y agrícola, con un -14,58 y -14,84%, respectivamente.**

### 3. Evolución Paro Registrado Enero- Septiembre 2003

---

- ❑ **En el transcurso del año 2003**, el desempleo registrado en las Oficinas del INEM de Cádiz sigue manteniéndose en niveles bajos, no obviando la importancia del momento coyuntural que implica el cambio estacional. Es importante reseñar cómo la variación de este mes de septiembre con el índice de enero (5%) ha sido superior a la registrada durante todo el primer semestre de 2003, **(608 personas menos)**. En el mismo período del **año 2002**, sin embargo, **el índice de paro**, por el contrario, **aumentó en un 0,6%**.
- ❑ **Por Sexo**, hay que señalar que en casi todos los colectivos **(a excepción de mujeres > 25 años, de manera inapreciable)**, se mantiene el **descenso porcentual del paro, aunque este mes refleja un leve incremento en casi todos ellos**. Si nos referimos a **las jóvenes menores de 25**, el **descenso** ha sido **del 10,35% (101 personas menos)**. Sin embargo, es el **colectivo de mujeres mayores de 25 años** donde se ha producido un ligero aumento en cuanto al número, con 42 mujeres más inscritas en las Oficinas del INEM.
- ❑ Con respecto al **paro masculino** se sigue manteniendo el descenso del paro respecto al mes de enero, destacando en cuanto al **número de personas menos inscritas el colectivo de mayores de 25 años, con un 11,73%, (511 hombres menos** en las Oficinas del INEM).
- ❑ Por Sectores Económicos, **El Industrial (-12,78%) con 145 personas**, y **el Sector de la Construcción (-13,89%) con 144 personas**, son las actividades donde se localiza la **mayor disminución del paro registrado** en las oficinas del INEM.
- ❑ Por último **el Sector Servicios** ha registrado **el menor descenso de parados registrados, con un -2,94%**, respecto al mes de enero, como consecuencia de su alta dependencia de los períodos cíclicos o estacionales.

## **0. - ESQUEMA AVANCE PARO REGISTRADO SEPTIEMBRE 2003**

- **Esquema Comparativo Cádiz, Bahía, Provincia,.**
- **Análisis Variaciones Paro Registrado Agosto - Septiembre 2003.**

## Evolución Paro Registrado Oficinas del INEM. Municipio de Cádiz, Mancomunidad Municipios Bahía y Provincia

		CÁDIZ			MANCOM.MUNICIPIOS BAHIA			PROVINCIA		
		FECHA	CADIZ	Var.(%). (Diferencia)	BAHÍA DE CÁDIZ	Var.(%). (Diferencia)		PROVINCIA	Var.(%). (Diferencia)	
Enero a Agosto 2003	ene-03	12.165	0,00	0,00	44.300	0,00	0,00	81.167	0,00	0,00
	ago-03	10.791	-11,29	-1374	38.588	-12,89	-5712	70.704	-12,89	-10463
Julio a Agosto 2003	jul-03	10.990	0,00	0,00	39.352	0,00	0,00	72.144	0,00	0,00
	ago-03	10.791	-1,81	-199	38.588	-1,94	-764	70.704	-2,00	-1.440
Agosto 2002- 2003	ago-02	10.918	0,00	0,00	39.451	0,00	0,00	70.992	0,00	0,00
	ago-03	10.791	-1,16	-127	38.588	-2,19	-863	70.704	-0,41	-288

\* Descenso del paro en Cádiz en Agosto con respecto al mes anterior -1,81% (199 personas menos), ligeramente por debajo de la Provincia (-2,00%).

\* Descenso continuado del Paro durante los primeros 8 meses del año 2003 con 1.374 personas menos (-11,29%) del paro registrado, pasando de los 12.165 en Enero de 2003 a 10.791 en Agosto de 2003.

\* La ciudad de Cádiz ha sido en este mes de agosto la que ha registrado el mayor descenso del paro a nivel provincial.

\* La reducción del paro registrado con respecto al mes de julio (-1,81%) ha sido mayor que el período Julio-Agosto 2002 que fue de un - 1,14%. En la provincia fue de - 1,23%, por debajo del descenso registrado en el mismo período del 2003 (2,00%).

\* La evolución del Paro en el año 2003 refleja una importante disminución, si la comparamos con el año anterior, el descenso de Enero a Agosto 2002 fue de un -4,76%, respecto al -11,29% del mismo período del 2003.

\* Importante descenso del paro en los municipios que integran la mancomunidad bahía de Cádiz, destacando el descenso durante los 8 primeros meses del año 2003, en un - 12,89% y registrando el mayor descenso interanual, (- 2,19%).

\* En Andalucía, se ha producido un descenso del paro registrado durante los primeros 8 meses del 2003, situándose en un -8,76% menos.

\*Por otra parte, cabe también mencionar el descenso del paro en España, que se sitúa en 4.281 personas menos, respecto al mes anterior.



## 1. - Perfil Desempleo Septiembre 2003.

- ☐ **Gráfica Perfil Desempleo por Sexo**
- ☐ **Gráfica perfil desempleo por Grupos de Edad y Sexo**
- ☐ **Gráfica desempleo por Actividades Económicas y Grupos Profesionales**

**Perfil del Paro Registrado en Cádiz. Septiembre de 2003**  
**Por Sexos**  
**Totales y Porcentajes (%)**

**Perfil Desempleo Registrado. Por Sexos**  
**Septiembre de 2003**

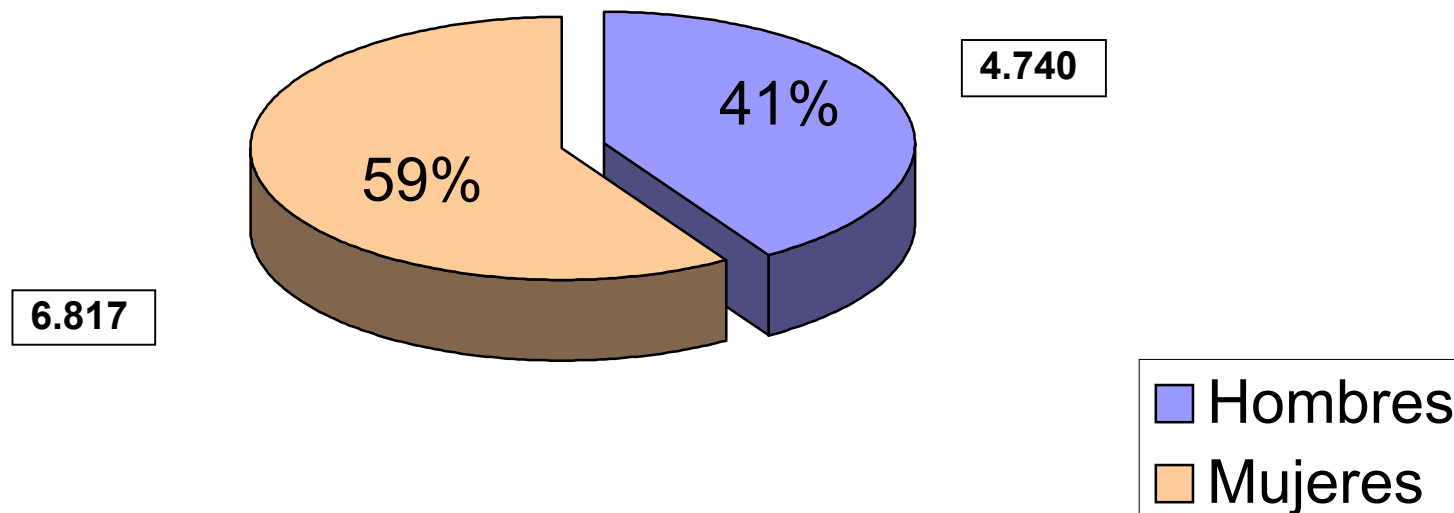

## Perfil del Paro Registrado en Cádiz. Septiembre de 2003

(Por Sexo y Grupos de Edad)

Totales y Porcentajes (%)

**Paro registrado por Sexo y Grupos de Edad.  
Mujeres. Totales y Porcentajes (%)  
Septiembre 2003**

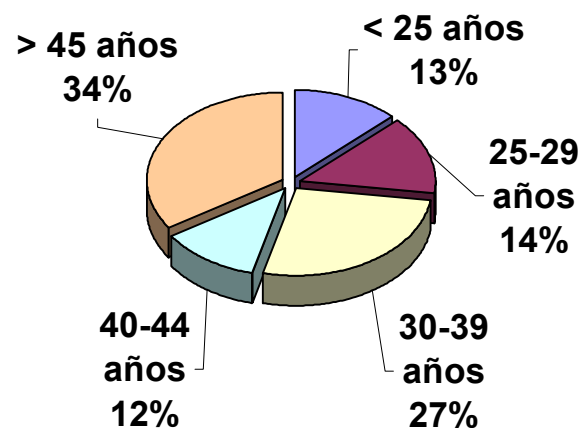

**Paro registrado por Sexo y Grupos de Edad.  
Hombres. Totales y Porcentajes (%)  
Septiembre 2003**

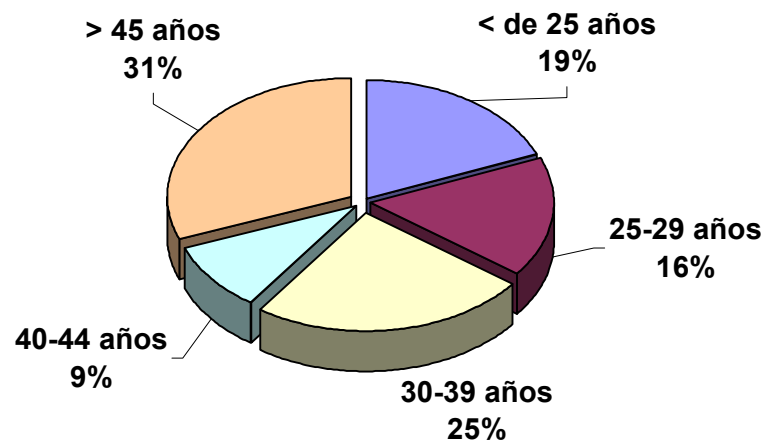

**Perfil Paro Registrado por Grupos de Edad. Ambos  
Sexos. Totales y Porcentajes (%)  
Septiembre 2003**

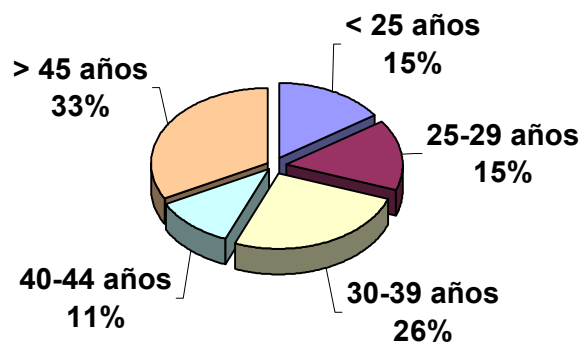

**Perfil demandantes empleo Por Sexo y Grupos de Edad. Totales y Porcentaje(%)  
Septiembre 2003**

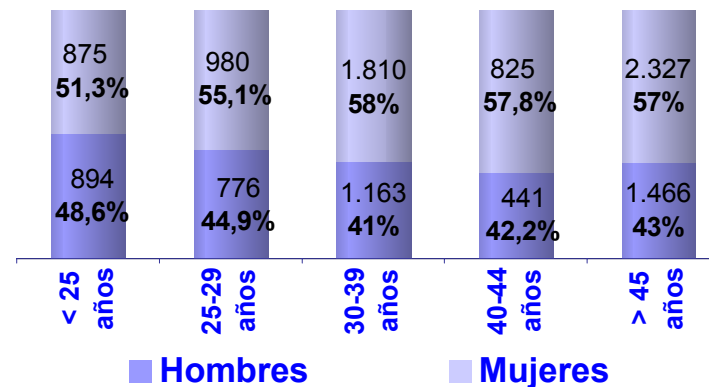

## Perfil del Paro Registrado en Cádiz Septiembre de 2003 Por Actividades Económicas y Grupos Profesionales.

Totales y Porcentajes (%)

**Perfil Desempleo Registrado. Por Actividad Económica. Septiembre 2003**

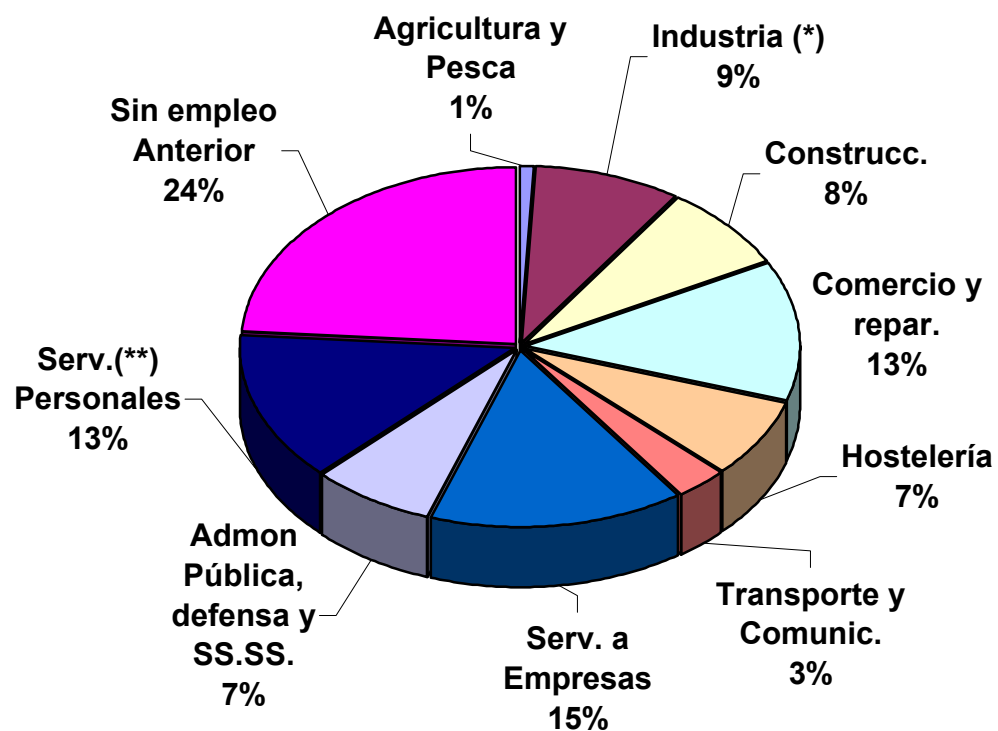

**Perfil Desempleo Registrado. Por Grandes Grupos Profesionales. Septiembre 2003**

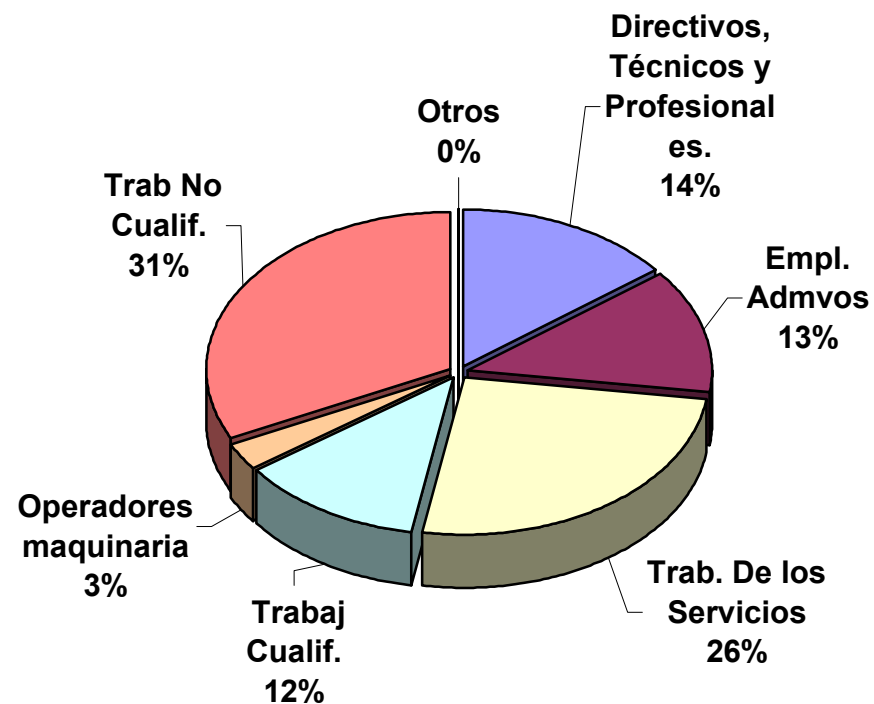

\* Incluye las industrias extractivas, manufactureras y Electricidad y Gas

\*\* Incluye servicios educativos, activ. Sanitaria y Ser. Sociales y otras actividades sociales

Fuente: INEM y Elaboración propia

## **2. – Evolución Desempleo Registrado Septiembre 2002 - 2003.**

- ❑ **Gráfica Evolución Paro Registrado Cádiz. Totales.**
- ❑ **Tabla Evolución Desempleo Registrado Cádiz. Totales, Variación Índice Septiembre 2002, y Variación Intermensual.**
- ❑ **Tabla Evolución Desempleo Grupos de Edad y Sexo. Totales y Porcentajes.**
- ❑ **Tabla Evolución Desempleo Registrado por Nivel de Estudios**
- ❑ **Tabla Evolución Desempleo Actividades Económicas. Totales y Porcentajes.**
- ❑ **Tabla Evolución Desempleo Registrado Municipios Bahía de Cádiz. Totales y Porcentajes**

## Características Generales Desempleo en Cádiz.

**Evolución Desempleo Registrado. Septiembre 2002 - 2003. Por Meses.  
(Totales y % ). Comparación Intermensual y Mes Septiembre 2002.**

Meses	Paro Registrado	Variación Intermensual	Variación Índice Septiembre 2002
sep-02	11.534	0,00	0,00
oct-02	12.197	5,75	5,75
nov-02	12.772	4,71	10,73
dic-02	12.356	-3,26	7,13
ene-03	12.165	-1,55	5,47
feb-03	12.108	-0,47	4,98
mar-03	12.280	1,42	6,47
abr-03	12.160	-0,98	5,43
may-03	11.982	-1,46	3,88
jun-03	11.752	-1,92	1,89
jul-03	10.990	-6,48	-4,72
ago-03	10.791	-1,81	-6,44
sep-03	11.557	7,10	0,20

Fuente: INEM y elaboración propia.

## Evolución Paro Registrado Cádiz. (Totales) Septiembre 2002- Septiembre 2003.

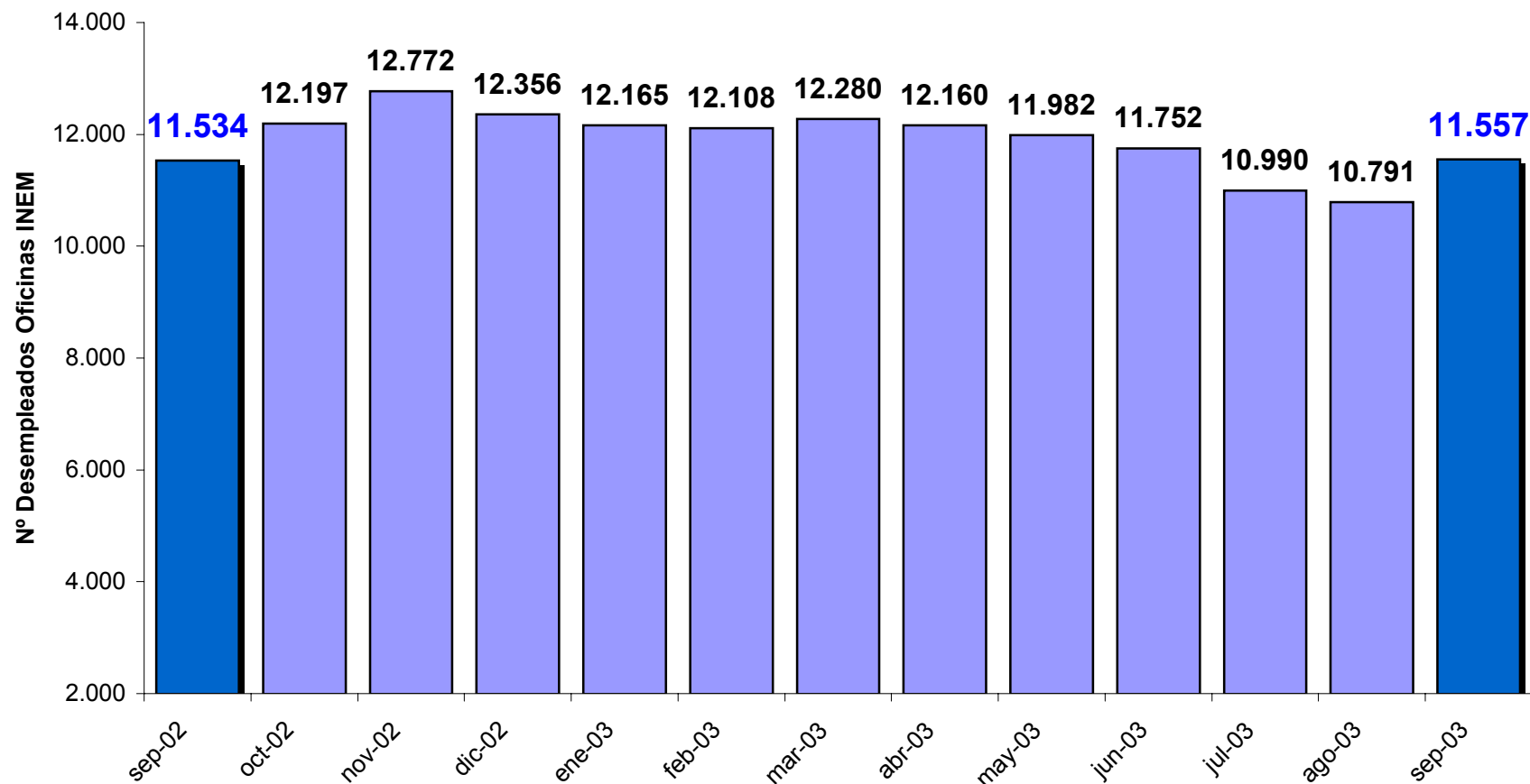

### **3. – Evolución Desempleo Registrado Enero- Septiembre 2003.**

- ❑ **Tabla Evolución Desempleo Registrado Cádiz. Totales, Variación Índice Enero 2003, y Variación Intermensual.**
- ❑ **Tabla Evolución Desempleo Grupos de Edad y Sexo. Totales y Porcentajes.**
- ❑ **Tabla Evolución Desempleo Registrado por Nivel de Estudios**
- ❑ **Tabla Evolución Desempleo Actividades Económicas. Totales y Porcentajes.**
- ❑ **Tabla Evolución Desempleo Registrado Municipios Bahía de Cádiz. Totales y Porcentajes.**



## Características Generales Desempleo en Cádiz.

**Evolución Desempleo Registrado. Enero- Septiembre 2003. Por Meses.  
(Totales y % ). Comparación Intermensual y Mes Enero 2003**

Meses	Paro Registrado	Variación Intermensual	Variación Índice Enero 2003
ene-03	12.165	0,00	0,00
feb-03	12.108	-0,47	-0,47
mar-03	12.280	1,42	0,95
abr-03	12.160	-0,98	-0,04
may-03	11.982	-1,46	-1,50
jun-03	11.752	-1,92	-3,39
jul-03	10.990	-6,48	-9,66
ago-03	10.791	-1,81	-11,29
sep-03	11.557	7,10	-5,00

Fuente: INEM y elaboración propia.

# Características Generales Desempleo en Cádiz.

## Evolución Desempleo por Edad y Sexo.Enero- Septiembre 2003.

(Referencia: Comparación Enero 2003). Totales y Porcentajes.

FECHA	HOMBRES<25	Var. índice Enero	HOMBRES>25	Var. índice Enero	TOTAL HOMBRES	Var. índice Enero
ene-03	932	0,00	4.357	0,00	5.289	0,00
feb-03	967	3,76	4.235	-2,80	5.202	-1,64
mar-03	987	5,90	4.253	-2,39	5.240	-0,93
abr-03	963	3,33	4.195	-3,72	5.158	-2,48
may-03	973	4,40	4.039	-7,30	5.012	-5,24
jun-03	967	3,76	3.879	-10,97	4.846	-8,38
jul-03	834	-10,52	3.661	-15,97	4.495	-15,01
ago-03	789	-15,34	3.605	-17,26	4.394	-16,92
sep-03	894	-4,08	3.846	-11,73	4.740	-10,38

FECHA	MUJERES<25	Var. índice Enero	MUJERES>25	Var. índice Enero	TOTAL MUJERES	Var. índice Enero
ene-03	976	0,00	5.900	0,00	6.876	0,00
feb-03	1.021	4,61	5.885	-0,25	6.906	0,44
mar-03	1.052	7,79	5.988	1,49	7.040	2,39
abr-03	1.029	5,43	5.973	1,24	7.002	1,83
may-03	1.005	2,97	5.956	0,95	6.961	1,24
jun-03	990	1,43	5.916	0,27	6.906	0,44
jul-03	819	-16,09	5.676	-3,80	6.495	-5,54
ago-03	789	-19,16	5.608	-4,95	6.397	-6,97
sep-03	875	-10,35	5.942	0,71	6.817	-0,86

Fuente: INEM y elaboración propia.

# Características Generales Desempleo en Cádiz.

## Evolución Desempleo Nivel de Estudios.Enero- Septiembre 2003.

(Referencia: Comparación Enero 2003) y Distribución por Nivel Académico

\* Tabla Evolución Desempleo Enero- Septiembre 2003 (Comparación Enero 2003)

FECHA	Estudios sin terminar	Índice de Enero	EGB	Índice de Enero	BUP	Índice de Enero	FP	Índice de Enero	Tit. Grado Medio	Índice de Enero	Tit. Grado Superior	Índice de Enero
ene-03	5.004	0	3.244	0	890	0	1.708	0	699	0	620	0
feb-03	5.026	0,44	3.219	-0,77	872	-2,02	1.724	0,94	686	-1,86	581	-6,29
mar-03	5.096	1,84	3.299	1,70	869	-2,36	1.749	2,40	682	-2,43	585	-5,65
abr-03	5.039	0,70	3.242	-0,06	872	-2,02	1.729	1,23	670	-4,15	608	-1,94
may-03	4.999	-0,10	3.200	-1,36	862	-3,15	1.681	-1,58	656	-6,15	597	-3,71
jun-03	4.893	-2,22	3.113	-4,04	844	-5,17	1.678	-1,76	628	-10,16	596	-3,87
jul-03	4.649	-7,09	2.939	-9,40	736	-17,30	1.562	-8,55	550	-21,32	554	-10,65
ago-03	4.527	-9,53	2.866	-11,65	743	-16,52	1.538	-9,95	547	-21,75	570	-8,06
sep-03	4.783	-4,42	3.078	-5,12	816	-8,31	1.680	-1,64	630	-9,87	570	-8,06

\* Tabla Distribución Paro Registrado por nivel académico Enero - Septiembre 2003

FECHA	Estudios sin terminar	%	EGB	%	BUP	%	FP	%	Tit. Grado Medio	%	Tit. Grado Superior	%	TOTAL
ene-03	5.004	41,13	3.244	26,67	890	7,32	1.708	14,04	699	5,75	620	5,10	12.165
feb-03	5.026	41,51	3.219	26,59	872	7,20	1.724	14,24	686	5,67	581	4,80	12.108
mar-03	5.096	41,50	3.299	26,86	869	7,08	1.749	14,24	682	5,55	585	4,76	12.280
abr-03	5.039	41,44	3.242	26,66	872	7,17	1.729	14,22	670	5,51	608	5,00	12.160
may-03	4.999	41,68	3.200	26,68	862	7,19	1.681	14,01	656	5,47	597	4,98	11.995
jun-03	4.893	41,64	3.113	26,49	844	7,18	1.678	14,28	628	5,34	596	5,07	11.752
jul-03	4.649	42,30	2.939	26,74	736	6,70	1.562	14,21	550	5,00	554	5,04	10.990
ago-03	4.527	41,95	2.866	26,56	743	6,89	1.538	14,25	547	5,07	570	5,28	10.791
sep-03	4.783	41,39	3.078	26,63	816	7,06	1.680	14,54	630	5,45	570	4,93	11.557

Fuente: INEM y Elaboración Propia

## Características Generales Desempleo en Cádiz. Evolución Desempleo por Sectores Económicos en Cádiz.Enero- Septiembre 2003.(Totales y Porcentajes)

(Referencia comparación Mes de Enero 2003).

FECHA	AGRICOLA	Var. índice Enero	INDUSTRIA	Var. índice Enero	CONSTRUC.	Var. índice Enero
		%		%		%
<b>ene-03</b>	<b>122</b>	<b>0,00</b>	<b>1.135</b>	<b>0,00</b>	<b>1.037</b>	<b>0,00</b>
feb-03	122	0,00	1.087	-4,23	1.011	-2,51
mar-03	114	-6,56	1.138	0,26	984	-5,11
abr-03	120	-1,64	1.147	1,06	970	-6,46
may-03	114	-6,56	1.043	-8,11	949	-8,49
jun-03	116	-4,92	1.015	-10,57	905	-12,73
jul-03	111	-9,02	961	-15,33	920	-11,28
ago-03	103	-15,57	939	-17,27	892	-13,98
<b>sep-03</b>	<b>109</b>	<b>-10,66</b>	<b>990</b>	<b>-12,78</b>	<b>893</b>	<b>-13,89</b>

FECHA	SERVICIOS	Var. índice Enero	SIN PRIMER EMPLEO	Var. índice Enero
		%		%
<b>ene-03</b>	<b>6.999</b>	<b>0,00</b>	<b>2.872</b>	<b>0,00</b>
feb-03	6.996	-0,04	2.892	0,70
mar-03	7.049	0,71	2.995	4,28
abr-03	6.926	-1,04	2.997	4,35
may-03	6.871	-1,83	3.005	4,63
jun-03	6.687	-4,46	3.029	5,47
jul-03	6.234	-10,93	2.764	-3,76
ago-03	6.180	-11,70	2.677	-6,79
<b>sep-03</b>	<b>6.793</b>	<b>-2,94</b>	<b>2.772</b>	<b>-3,48</b>

Fuente: INEM y Elaboración propia

# Características Generales Desempleo en Cádiz.

**Evolución Paro Registrado Municipios Mancomunidad Bahía de Cádiz, Provincia, Andalucía y España.  
Enero- Septiembre 2003. (Totales y %)(Comparación Enero 2003)**

FECHA	CADIZ	Var. índice Enero	CHICLANA FRA.	Var. índice Enero	PUERT STA. Mª	Var. índice Enero	PUERTO REAL	Var. índice Enero
ene-03	12.165	0,00	3.975	0,00	5.628	0,00	3.306	0,00
feb-03	12.108	-0,47	3.984	0,23	5.497	-2,33	3.191	-3,48
mar-03	12.280	0,95	3.969	-0,15	5.558	-1,24	3.321	0,45
abr-03	12.160	-0,04	3.752	-5,61	5.385	-4,32	3.227	-2,39
may-03	11.982	-1,50	3.580	-9,94	5.245	-6,81	3.200	-3,21
jun-03	11.752	-3,39	3.549	-10,72	5.254	-6,65	3.224	-2,48
jul-03	10.990	-9,66	3.359	-15,50	4.968	-11,73	2.971	-10,13
ago-03	10.791	-11,29	3.191	-19,72	4.908	-12,79	2.861	-13,46
sep-03	11.557	-5,00	3.435	-13,58	5.033	-10,57	3.158	-4,48

FECHA	ROTA	Var. índice Enero	SAN FERNANDO	Var. índice Enero	JEREZ DE LA FTRA.	Var. índice Enero	MANC. MUNIC. BAHIA	Var. índice Enero
ene-03	1.721	0,00	6.863	0,00	10.642	0,00	44.300	0,00
feb-03	1.710	-0,64	6.967	1,52	10.597	-0,42	44.054	-0,56
mar-03	1.719	-0,12	7.025	2,36	10.629	-0,12	44.501	0,45
abr-03	1.563	-9,18	6.881	0,26	10.296	-3,25	43.264	-2,34
may-03	1.459	-15,22	6.610	-3,69	9.929	-6,70	42.005	-5,18
jun-03	1.379	-19,87	6.563	-4,37	9.952	-6,48	41.673	-5,93
jul-03	1.264	-26,55	6.204	-9,60	9.596	-9,83	39.352	-11,17
ago-03	1.215	-29,40	6.060	-11,70	9.562	-10,15	38.588	-12,89
sep-03	1.429	-16,97	6.454	-5,96	9.946	-6,54	41.012	-7,42

FECHA	PROVINCIA	Var. índice Enero	ANDALUCÍA	Var. índice Enero	ESPAÑA	Var. índice Enero
ene-03	81.167	0,00	377.380	0,00	1.742.297	0,00
feb-03	80.190	-1,20	374.326	-0,81	1.734.061	-0,47
mar-03	80.928	-0,29	374.105	-0,87	1.719.571	-1,30
abr-03	78.281	-3,56	361.573	-4,19	1.657.951	-4,84
may-03	75.755	-6,67	351.796	-6,78	1.608.262	-7,69
jun-03	74.861	-7,77	354.180	-6,15	1.600.672	-8,13
jul-03	72.144	-11,12	346.246	-8,25	1.573.495	-9,69
ago-03	70.704	-12,89	344.329	-8,76	1.569.214	-9,93
sep-03	74.722	-7,94	357.086	-5,38	1.607.847	-7,72

Fuente: INEM y elaboración propia.

## **4. - Evolución Desempleo Registrado Septiembre 1987-2003.**

- ❑ **Tabla Comparación Paro Registrado Cádiz y Provincia. Septiembre 1995-2003. Por Grupo de Edad, Sexo y Sectores Económicos.**
- ❑ **Gráfica Evolución Desempleo. Cádiz. Totales y Porcentajes. Septiembre 1987-1995.**
- ❑ **Gráfica y Tabla Evolución Desempleo Cádiz, Municipios Bahía de Cádiz, Provincia y Andalucía. Porcentajes y Totales. 1995-2003.**

**EVOLUCIÓN DEL PARO POR SEXO Y EDAD EN EL PERIODO (1995 - 2003),  
TOMANDO COMO INDICE EL MES DE SEPTIEMBRE DE 1995, EN CÁDIZ CAPITAL**

FECHA	HOMBRES<25		HOMBRES>25		TOTAL HOMBRES		MUJERES<25		MUJERES>25		TOTAL MUJERES		TOTAL PARO	
	Indice	v.absoluto	Indice	v.absoluto	Indice	v.absoluto	Indice	v.absoluto	Indice	v.absoluto	Indice	v.absoluto	Indice	v.absoluto
<b>sep-95</b>	<b>0,00</b>	<b>1.833</b>	<b>0,00</b>	<b>5.449</b>	<b>0,00</b>	<b>7.282</b>	<b>0,00</b>	<b>2.450</b>	<b>0,00</b>	<b>4.977</b>	<b>0,00</b>	<b>7.427</b>	<b>0,00</b>	<b>14.709</b>
sep-96	-29,95	1.284	-3,27	5.271	-9,98	6.555	-34,12	1.614	11,33	5.541	-3,66	7.155	-6,79	13.710
sep-97	-37,70	1.142	-10,96	4.852	-17,69	5.994	-42,00	1.421	11,09	5.529	-6,42	6.950	-12,00	12.944
sep-98	-47,85	956	-16,48	4.551	-24,38	5.507	-45,43	1.337	6,29	5.290	-10,77	6.627	-17,51	12.134
sep-99	-57,28	783	-23,42	4.173	-31,94	4.956	-47,27	1.292	3,60	5.156	-13,18	6.448	-22,47	11.404
sep-00	-59,08	750	-26,32	4.015	-34,56	4.765	-41,10	1.443	14,17	5.682	-4,07	7.125	-19,17	11.890
sep-01	-67,59	594	-27,73	3.938	-37,76	4.532	-57,88	1.032	2,85	5.119	-17,18	6.151	-27,37	10.683
sep-02	-54,23	839	-24,65	4.106	-32,09	4.945	-58,73	1.011	12,08	5.578	-11,28	6.589	-21,59	11.534
<b>sep-03</b>	<b>-51,23</b>	<b>894</b>	<b>-29,42</b>	<b>3.846</b>	<b>-34,91</b>	<b>4.740</b>	<b>-64,29</b>	<b>875</b>	<b>19,39</b>	<b>5.942</b>	<b>-8,21</b>	<b>6.817</b>	<b>-21,43</b>	<b>11.557</b>

**EVOLUCIÓN DEL PARO POR SEXO Y EDAD EN EL PERIODO (1995 - 2003),  
TOMANDO COMO INDICE EL MES DE SEPTIEMBRE DE 1995, EN CÁDIZ PROVINCIA**

FECHA	HOMBRES<25		HOMBRES>25		TOTAL HOMBRES		MUJERES<25		MUJERES>25		TOTAL MUJERES		TOTAL PARO	
	Indice	v.absoluto	Indice	v.absoluto	Indice	v.absoluto	Indice	v.absoluto	Indice	v.absoluto	Indice	v.absoluto	Indice	v.absoluto
<b>sep-95</b>	<b>0,00</b>	<b>13.487</b>	<b>0,00</b>	<b>38.812</b>	<b>0,00</b>	<b>52.299</b>	<b>0,00</b>	<b>17.368</b>	<b>0,00</b>	<b>29.294</b>	<b>0,00</b>	<b>46.662</b>	<b>0,00</b>	<b>98.961</b>
sep-96	-28,75	9.609	-10,48	34.746	-15,19	44.355	-32,53	11.719	3,01	30.175	-10,22	41.894	-12,85	86.249
sep-97	-32,87	9.054	-14,86	33.044	-19,51	42.098	-36,16	11.087	3,61	30.352	-11,19	41.439	-15,59	83.537
sep-98	-43,31	7.646	-22,38	30.125	-27,78	37.771	-42,80	9.935	-1,51	28.853	-16,87	38.788	-22,64	76.559
sep-99	-52,77	6.370	-30,95	26.800	-36,58	33.170	-46,64	9.267	-3,61	28.236	-19,63	37.503	-28,58	70.673
sep-00	-57,90	5.678	-34,99	25.231	-40,90	30.909	-43,21	9.863	2,44	30.010	-14,55	39.873	-28,47	70.782
sep-01	-60,12	5.379	-36,01	24.835	-42,23	30.214	-50,93	8.522	0,77	29.521	-18,47	38.043	-31,03	68.257
sep-02	-52,97	6.343	-31,59	26.550	-37,11	32.893	-52,37	8.273	13,86	33.353	-10,79	41.626	-24,70	74.519
<b>sep-03</b>	<b>-55,07</b>	<b>6.060</b>	<b>-35,36</b>	<b>25.087</b>	<b>-40,44</b>	<b>31.147</b>	<b>-56,39</b>	<b>7.575</b>	<b>22,89</b>	<b>36.000</b>	<b>-6,62</b>	<b>43.575</b>	<b>-24,49</b>	<b>74.722</b>

**EVOLUCIÓN DEL PARO POR SECTORES ECONÓMICOS EN EL PERIODO (1995 - 2003),  
TOMANDO COMO ÍNDICE EL MES DE SEPTIEMBRE DE 1995, EN CÁDIZ CAPITAL**

FECHA	TOTALES		AGRICOLA		INDUSTRIA		CONSTRUCCIÓN		SERVICIOS		SIN 1ER. EMPLEO	
	Índice	v. absoluto	Índice	v. absoluto	Índice	v. absoluto	Índice	v. absoluto	Índice	v. absoluto	Índice	v. absoluto
sep-95	0,00	14.709	0,00	248	0,00	1.431	0,00	852	0,00	8.077	0,00	4.101
sep-96	-6,79	13.710	-21,77	194	-15,44	1.210	-6,46	797	-7,70	7.455	-1,15	4.054
sep-97	-12,00	12.944	-15,32	210	-24,25	1.084	-10,68	761	-13,06	7.022	-5,71	3.867
sep-98	-17,51	12.134	-41,53	145	-26,07	1.058	-3,29	824	-18,87	6.553	-13,34	3.554
sep-99	-22,47	11.404	-34,27	163	-29,07	1.015	-9,51	771	-23,42	6.185	-20,26	3.270
sep-00	-19,17	11.890	-30,24	173	-26,69	1.049	-12,79	743	-20,71	6.404	-14,14	3.521
sep-01	-27,37	10.683	-43,95	139	-24,18	1.085	-1,41	840	-26,75	5.916	-34,09	2.703
sep-02	-21,59	11.534	-48,39	128	-19,01	1.159	6,34	906	-20	6.496	-30,63	2.845
sep-03	-21,43	11.557	-56,05	109	-30,82	990	4,81	893	-15,90	6.793	-32,41	2.772

**EVOLUCIÓN DEL PARO POR SECTORES ECONÓMICOS EN EL PERIODO (1995 - 2003)  
TOMANDO COMO ÍNDICE EL MES DE SEPTIEMBRE DE 1995, EN CÁDIZ PROVINCIA**

FECHA	TOTALES		AGRICOLA		INDUSTRIA		CONSTRUCCIÓN		SERVICIOS		SIN 1ER. EMPLEO	
	Índice	v. absoluto	Índice	v. absoluto	Índice	v. absoluto	Índice	v. absoluto	Índice	v. absoluto	Índice	v. absoluto
sep-95	0,00	98.961	0,00	5.669	0,00	11.542	0,00	14.238	0,00	42.028	0,00	25.484
sep-96	-12,85	86.249	-15,01	4.818	-17,64	9.506	-19,33	11.486	-12,81	36.646	-6,64	23.793
sep-97	-15,59	83.537	-19,84	4.544	-22,13	8.988	-24,54	10.744	-15,60	35.473	-6,66	23.788
sep-98	-22,64	76.559	-25,12	4.245	-30,23	8.053	-33,24	9.505	-19,97	33.634	-17,12	21.122
sep-99	-28,58	70.673	-37,47	3.545	-35,01	7.501	-42,01	8.257	-24,04	31.923	-23,69	19.447
sep-00	-28,47	70.782	-45,26	3.103	-38,51	7.097	-41,44	8.338	-21,65	32.930	-24,21	19.314
sep-01	-31,03	68.257	-52,06	2.718	-40,95	6.815	-36,58	9.030	-22,01	32.778	-33,62	16.916
sep-02	-24,70	74.519	-46,89	3.011	-40,64	6.851	-25,82	10.562	-13	36.507	-30,98	17.588
sep-03	-24,49	74.722	-57,82	2.391	-40,78	6.835	-25,56	10.599	-10,75	37.511	-31,78	17.386

**PARO REGISTRADO, TOMANDO COMO ÍNDICE SEPTIEMBRE DE 1995**

FECHA	CÁDIZ		PROVINCIA	
	Índice	v. absoluto	Índice	v. absoluto
sep-95	0,00	14.709	0,00	98.961
sep-96	-6,79	13.710	-12,85	86.249
sep-97	-12,00	12.944	-15,59	83.537
sep-98	-17,51	12.134	-22,64	76.559
sep-99	-22,47	11.404	-28,58	70.673
sep-00	-19,17	11.890	-28,47	70.782
sep-01	-27,37	10.683	-31,03	68.257
sep-02	-21,59	11.534	-24,70	74.519
sep-03	-21,43	11.557	-24,49	74.722



## COMPARACIÓN DEL PARO REGISTRADO CÁDIZ, MANC.MUN.BAHIA, PROVINCIA Y ANDALUCÍA

Período Septiembre 1995 - 2003

	CÁDIZ		MANC. MUNIC. BAHIA		PROVINCIA		ANDALUCIA	
FECHA	Total	% Var.	Total	% Var	Total	% Var	Total	% Var
1995	14.709	0,00	55.296	0,00	98.961	0,00	520.637	0
1996	13.710	-6,79	48.872	-11,62	86.249	-12,85	456.464	-12,33
1997	12.944	-12,00	46.784	-15,39	83.537	-15,59	433.652	-16,71
1998	12.134	-17,51	42.824	-22,55	76.559	-22,64	392.751	-24,56
1999	11.404	-22,47	39.183	-29,14	70.673	-28,58	353.062	-32,19
2000	11.890	-19,17	39.843	-27,95	70.782	-28,47	347.692	-33,22
2001	10.683	-27,37	38.125	-31,05	68.257	-31,03	338.387	-35,01
2002	11.534	-21,59	41.456	-25,03	74.519	-24,70	360.545	-30,75
2003	11.557	-21,43	41.012	-25,83	74.722	-24,49	357.086	-31,41

Fuente: INEM y Elaboración Propia

**Evolución paro registrado en Cádiz Capital**  
(1995-2003). Mes de Septiembre.Totales

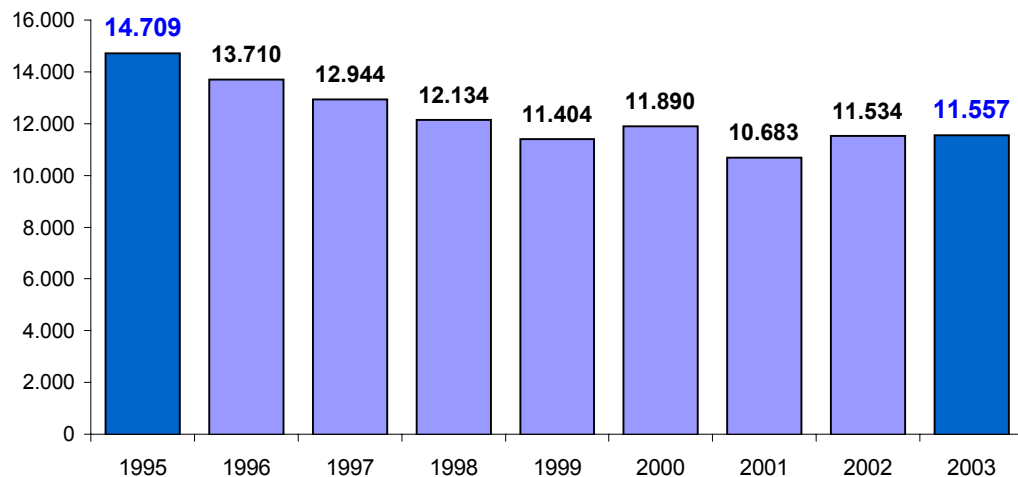

**Evol. Paro Cádiz, Bahía, provincia y Andalucía.**  
1995-2003

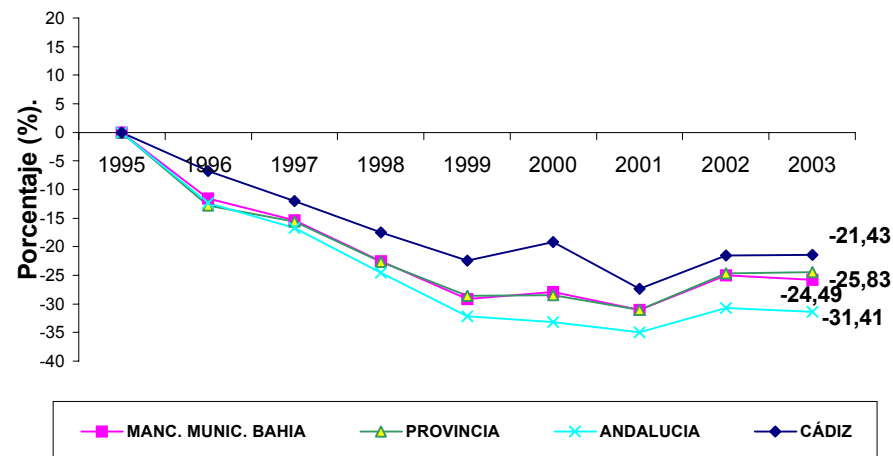

## Evolución Paro Registrado. Totales. Cádiz. Comparación Septiembre 1987-2003.

(Comparación Totales y Porcentajes)

**Evol. Paro Registrado Cádiz. Total. 1987-1995**  
(Comparación Mes Septiembre 1987)

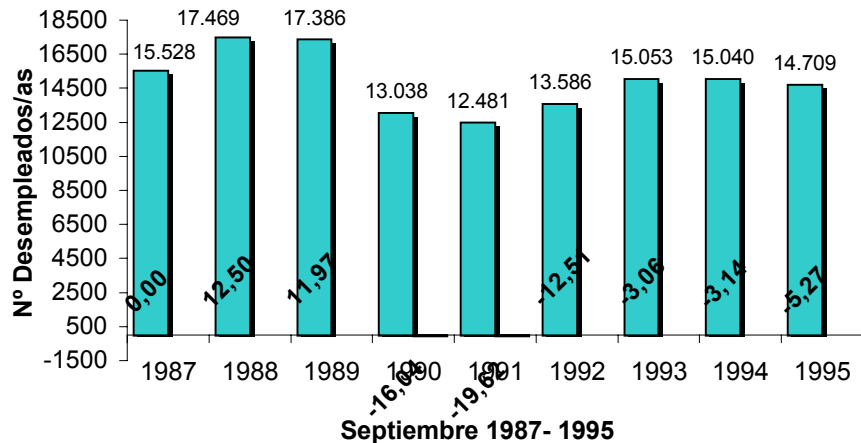

**Evol. Paro Registrado Cádiz. Total. 1995 -2003.**  
(Comparación Mes Septiembre 1995)

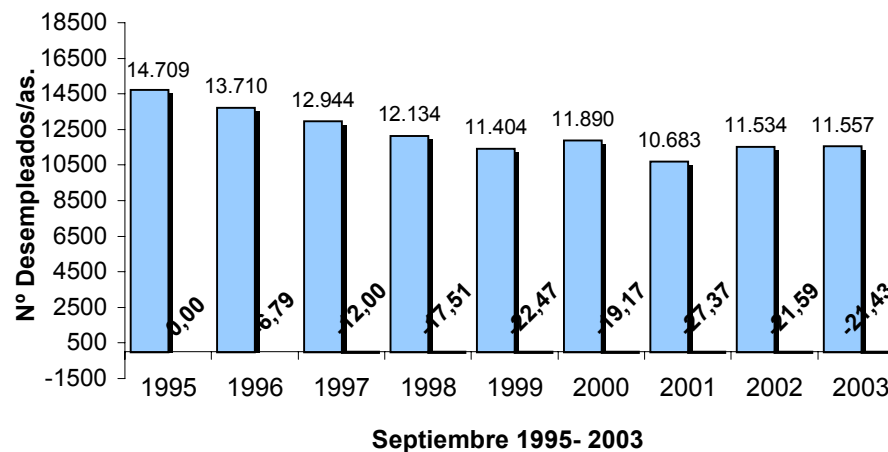

**Evol. Paro Registrado Cádiz. Total. 1987-1995.**  
( %)( Comparación Mes Septiembre 1987)

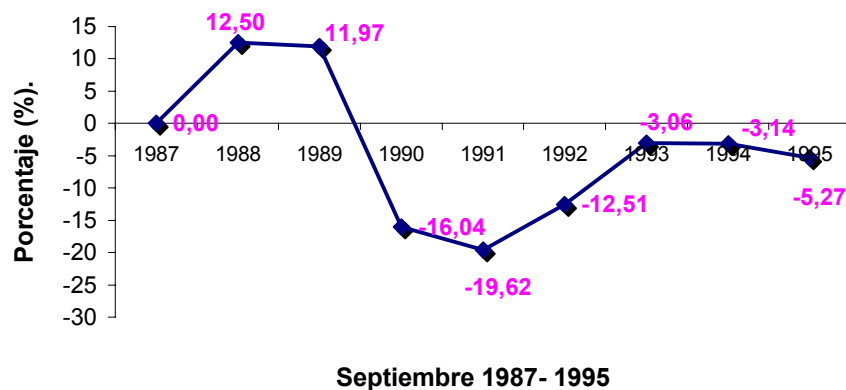

**Evol. Paro Registrado Cádiz. Total. 1995-2003**  
( %)( Comparación Mes Septiembre 1995)

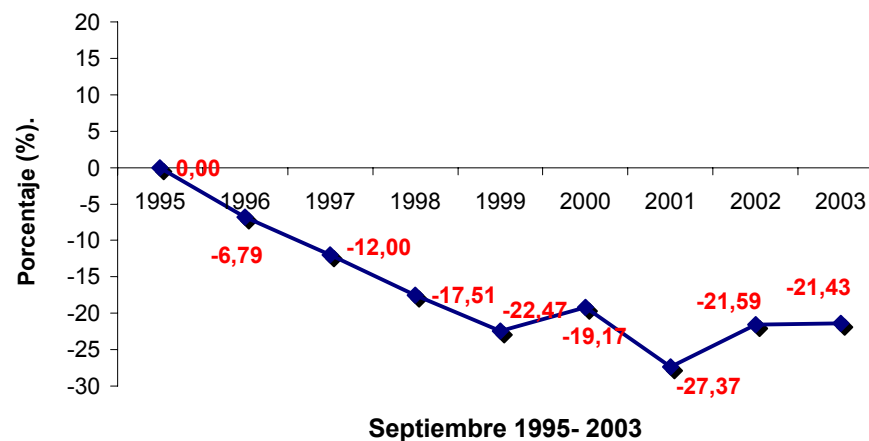

Fuente: INEM y Elaboración Propia.

## **5. - Evolución Afiliados a la Seguridad Social.**

- **Tabla Evolución Afiliados Seguridad Social. Por Regímenes, Totales y Porcentajes. Cádiz, Bahía y Provincia. Septiembre (2002-2003)**
- **Tabla Evolución Afiliados Seguridad Social. Por Regímenes, Totales y Porcentajes. Cádiz, Bahía y Provincia. Enero- Septiembre 2003**
- **Tabla Evolución Afiliados Seguridad Social. Por Regímenes, Totales y Porcentajes. Cádiz, Bahía y Provincia. Diciembre 1995-2002**
- **Gráfica Evolución Afiliados Seguridad Social. Totales y Porcentajes. Cádiz y Bahía. Septiembre 2002-2003**

**Evolución Afiliados en Alta en la Seguridad Social. Por Regímenes.**  
(Cádiz capital, Mancomunidad Municipios Bahía y Provincia ).  
*Evolución Afiliados en Alta en la Seguridad Social. Por Regímenes. Enero - Septiembre 2003.*

**\* PROVINCIA DE CÁDIZ**

REGÍMENES S.S.	Enero	Febrero	Marzo	Abril	Mayo	Junio	Julio	Agosto	Septiembre	TOTALES	Evol.2003
										Dif.	Dif. (%)
RGRAL	230.381	234.707	240.541	246.889	250.859	252.893	258.522	256.694	250.695	20.314	8,82
REA	44.715	44.602	44.913	42.745	39.856	42.580	42.208	43.185	42.574	-2.141	-4,79
REEH	1.373	1.364	1.361	1.360	1.388	1.383	1.389	1.390	1.382	9	0,66
RETA	43.409	43.299	43.015	45.921	42.844	46.524	46.815	46.865	46.827	3.418	7,87
REMAR	4.554	4.412	4.647	4.755	4.764	4.874	4.886	4.693	4.518	-36	-0,79
<b>TOTAL</b>	<b>324.432</b>	<b>328.384</b>	<b>334.477</b>	<b>341.670</b>	<b>339.711</b>	<b>348.254</b>	<b>353.820</b>	<b>352.827</b>	<b>345.996</b>	<b>21.564</b>	<b>6,65</b>

**\* MUNICIPIOS DE LA BAHIA** (Cádiz, San Fernando, Chiclana, Puerto Real, Puerto Sta. María, Jerez y Rota)

REGÍMENES S.S.	Enero	Febrero	Marzo	Abril	Mayo	Junio	Julio	Agosto	Septiembre	TOTALES	Evol.2003
										Dif.	Dif. (%)
RGRAL	155.999	156.096	159.284	163.066	164.886	166.477	171.360	170.169	165.220	9.221	5,91
REA	10.741	23.059	23.258	5.943	5.982	5.942	5.856	6.565	6.323	-4.418	-41,13
REEH	807	799	794	797	819	808	809	806	803	-4	-0,50
RETA	18.394	6.028	5.971	23.715	24.691	23.975	24.081	24.076	24.072	5.678	30,87
REMAR	1.155	1.087	1.091	1.092	1.053	1.026	1.027	1.016	963	-192	-16,62
<b>TOTAL</b>	<b>187.096</b>	<b>187.069</b>	<b>190.398</b>	<b>194.613</b>	<b>197.431</b>	<b>198.228</b>	<b>203.133</b>	<b>202.632</b>	<b>197.381</b>	<b>10.285</b>	<b>5,50</b>

**\* CÁDIZ CAPITAL**

REGÍMENES S.S.	Enero	Febrero	Marzo	Abril	Mayo	Junio	Julio	Agosto	Septiembre	TOTALES	Evol.2003
										Dif.	Dif. (%)
RGRAL	59.700	61.004	61.553	62.066	62.620	62.180	64.564	64.324	62.488	2.788	4,67
REA	64	58	4.796	58	64	64	62	73	75	11	17,19
REEH	185	186	189	185	197	197	199	199	201	16	8,65
RETA	4.750	4.760	58	4.837	4.839	4.840	4.825	4.809	4.813	63	1,33
REMAR	783	785	56	745	763	736	727	728	677	-106	-13,54
<b>TOTAL</b>	<b>65.482</b>	<b>66.793</b>	<b>66.652</b>	<b>67.891</b>	<b>68.483</b>	<b>68.017</b>	<b>70.377</b>	<b>70.133</b>	<b>68.254</b>	<b>2.772</b>	<b>4,23</b>

\* Rgral : Régimen General.  
\* REA: Régimen Especial Agrario.  
\* REEH: Régimen Especial de Empleadas del Hogar.  
\* RETA: Régimen Especial de Trabajadores Autónomos.  
\* REMAR: Régimen Especial de Trabajadores del Mar.

Fuente: Tesorería de la Seguridad Social y Elaboración Propia.

**Evolución Afiliados en Alta en la Seguridad Social. Por Regímenes.  
(Cádiz capital, Bahía y Provincia).**

\* Evol. Afiliados en Alta en la Seguridad Social. Por Regímenes. Septiembre 2002 - 2003.

**\* PROVINCIA DE CÁDIZ**

REGÍMENES S.S.	Sept '02	Octubre	Noviembre	Diciembre	Enero	Febrero	Marzo	Abril	Mayo	Junio	Julio	Agosto	Sept'03	Evol. 2002-2003	TOTALES
														Dif (%)	Dif.
RGRAL	246.777	238.319	238.133	238.781	230.381	234.707	240.541	246.889	250.859	252.893	258.522	256.694	250.695	1,59	3.918
REA	44.596	44.457	44.509	43.227	44.715	44.602	44.913	42.745	39.856	42.580	42.208	43.185	42.574	-4,53	-2.022
REEH	1.377	1.368	1.369	1.378	1.373	1.364	1.361	1.360	1.388	1.383	1.389	1.390	1.382	0,36	5
RETA	43.823	43.466	43.132	44.670	43.409	43.299	43.015	45.921	42.844	46.524	46.815	46.865	46.827	6,85	3.004
REMAR	5.106	4.832	4.864	4.719	4.554	4.412	4.647	4.755	4.764	4.874	4.886	4.693	4.518	-11,52	-588
<b>TOTAL</b>	<b>341.679</b>	<b>332.442</b>	<b>332.007</b>	<b>332.775</b>	<b>324.432</b>	<b>328.384</b>	<b>334.477</b>	<b>341.670</b>	<b>339.711</b>	<b>348.254</b>	<b>353.820</b>	<b>352.827</b>	<b>345.996</b>	<b>1,26</b>	<b>4.317</b>

**\* BAHÍA DE CÁDIZ**

REGÍMENES S.S.	Sept '02	Octubre	Noviembre	Diciembre	Enero	Febrero	Marzo	Abril	Mayo	Junio	Julio	Agosto	Sept'03	Evol. 2002-2003	TOTALES
														Dif (%)	Dif.
RGRAL	164.994	159.460	158.585	159.096	155.999	156.096	159.284	163.066	164.886	166.477	171.360	170.169	165.220	0,14	226
REA	6.074	10.684	10.658	10.703	10.741	23.059	23.258	10.722	5.980	5.942	5.856	6.565	6.323	4,10	249
REEH	797	798	795	809	807	799	794	797	819	808	809	806	803	0,75	6
RETA	22.907	18.167	18.257	18.661	18.394	6.028	5.971	23.715	23.872	23.975	24.081	24.076	24.072	5,09	1.165
REMAR	1.241	1.119	1.155	1.166	1.155	1.087	1.091	1.092	1.053	1.026	1.027	1.016	963	-22,40	-278
<b>TOTAL</b>	<b>196.013</b>	<b>190.228</b>	<b>189.450</b>	<b>190.435</b>	<b>187.096</b>	<b>187.069</b>	<b>190.398</b>	<b>199.392</b>	<b>196.610</b>	<b>198.228</b>	<b>203.133</b>	<b>202.632</b>	<b>197.381</b>	<b>0,70</b>	<b>1.368</b>

**\* CÁDIZ CAPITAL**

REGÍMENES S.S.	Sept '02	Octubre	Noviembre	Diciembre	Enero	Febrero	Marzo	Abril	Mayo	Junio	Julio	Agosto	Sept'03	Evol. 2002-2003	TOTALES
														Dif (%)	Dif.
RGRAL	63.487	61.498	60.215	60.728	60.181	59.700	61.004	62.066	62.620	62.180	64.564	64.324	62.488	-1,57	-999
REA	65	59	60	65	64	64	58	58	64	64	62	73	75	15,38	10
REEH	202	200	198	198	191	185	186	185	197	197	199	199	201	-0,50	-1
RETA	4.740	4.725	4.747	4.776	4.776	4.750	4.760	4.837	4.839	4.840	4.825	4.809	4.813	1,54	73
REMAR	931	816	851	860	852	783	785	745	763	736	727	728	677	-27,28	-254
<b>TOTAL</b>	<b>69.425</b>	<b>67.298</b>	<b>66.071</b>	<b>66.627</b>	<b>66.064</b>	<b>65.482</b>	<b>66.793</b>	<b>67.891</b>	<b>68.483</b>	<b>68.017</b>	<b>70.377</b>	<b>70.133</b>	<b>68.254</b>	<b>-1,69</b>	<b>-1.171</b>

**Evolución Afiliados en Alta en la Seguridad Social**  
(Cádiz y Bahía). Septiembre 2002 - 2003

FECHA	BAHÍA		CADIZ	
	Totales	% Var.	Totales	% Var.
sep-02	196.013	0,00	69.425	0,00
oct-02	190.228	-2,95	67.298	-3,06
nov-02	189.450	-3,35	66.071	-4,83
dic-02	190.435	-2,85	66.627	-4,03
ene-03	187.096	-4,55	66.064	-4,84
feb-03	187.069	-4,56	65.482	-5,68
mar-03	190.398	-2,86	66.793	-3,79
abr-03	199.392	1,72	67.891	-2,21
may-03	196.610	0,30	68.483	-1,36
jun-03	198.228	1,13	68.017	-2,03
jul-03	203.133	3,63	70.377	1,37
ago-03	202.632	3,38	70.133	1,02
sep-03	197.381	0,70	68.254	-1,69

**Evolución Altas Seguridad Social. CÁDIZ Y BAHÍA**  
Septiembre 2002-2003

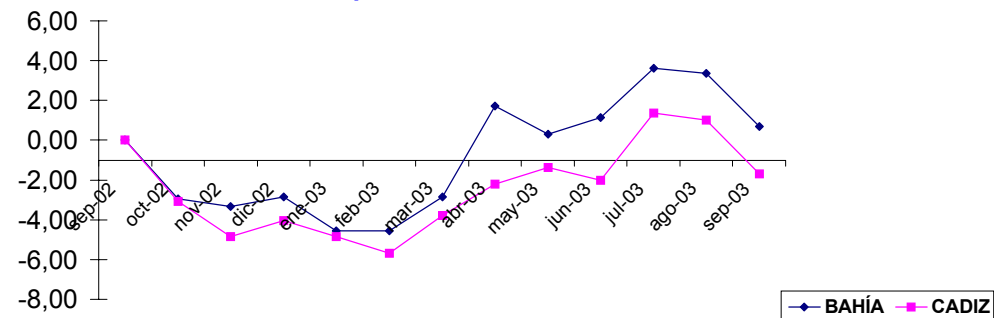

SEPTIEMBRE 2002 - 2003

**Evolución Altas Seguridad Social. Cádiz.**  
Septiembre 2002 - 2003 (Totales).

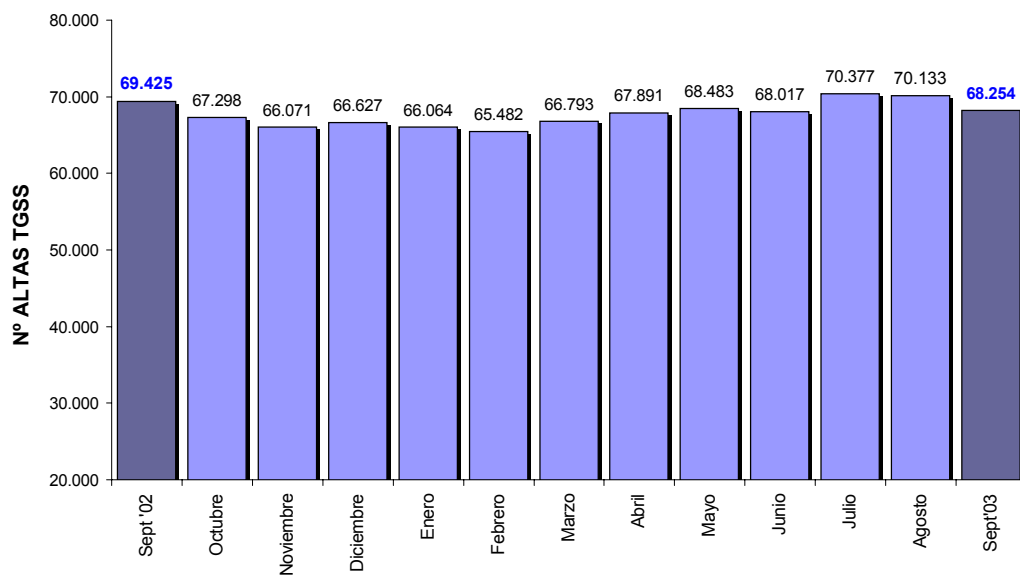

**Evolución Altas Seguridad Social. Bahía.**  
Septiembre 2002 - 2003. (Totales).

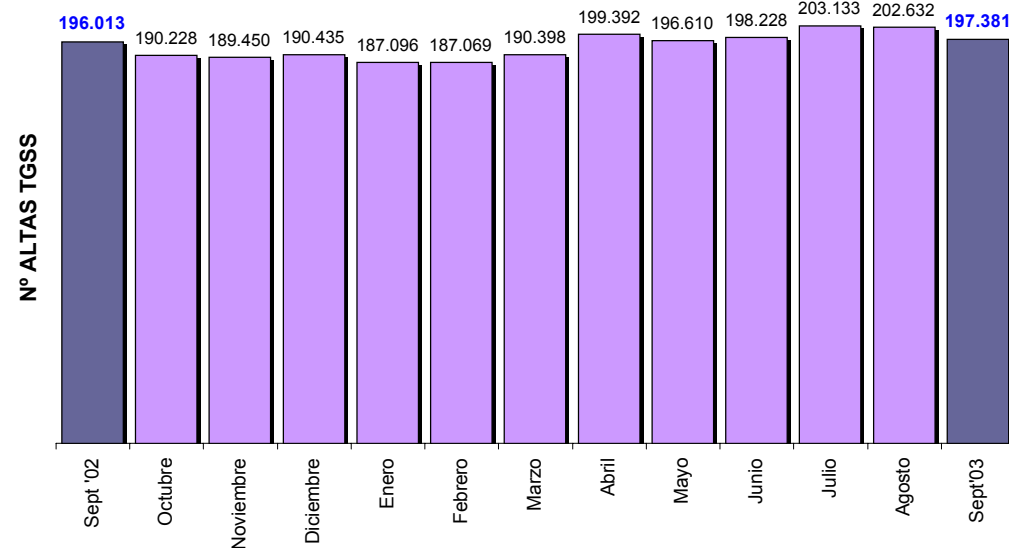

## Evolución Afiliados en Alta en la Seguridad Social. Por Regímenes. (Cádiz capital, Bahía y Provincia ).

*Evol. Afiliados en Alta en la Seguridad Social. Por Regímenes. Diciembre.1995- 2002.  
Provincia de Cádiz. Comparación diciembre año 1997.*

**\* MANCOMUNIDAD MUNICIPIOS DE LA BAHIA** (San Fernando, Chiclana, Puerto Real, Puerto de Santa María, Rota, Jerez de la Frontera y Cádiz)

REGÍMENES S.S.	31-dic-95	31-dic-96	31-dic-97	31-dic-98	31-dic-99	31-dic-00	31-dic-01	31-dic-02	Dif. (%)	Dif. Totales.
RGRAL	112.148	108.705	122.459	131.415	140.360	145.541	151.687	155.999	27,39	33.540
REA	0	0	14.759	16.746	16.668	17.263	17.713	18.394	24,63	3.635
REEH	0	0	831	763	743	747	750	807	-2,89	-24
RETA	0	0	14.154	11.765	11.583	11.207	10.998	10.741	-24,11	-3.413
REMAR	0	0	1.580	1.494	1.444	2.121	1.889	1.155	-26,90	-425
<b>TOTAL</b>	112.148	108.705	153.783	161.605	170.798	176.879	183.037	187.096	21,66	33.313

*\* Evolución Afiliados en Alta en la Seguridad Social. Por Regímenes Anuales 1995-2002, CADIZ CAPITAL*

REGÍMENES S.S.	31-dic-95	31-dic-96	31-dic-97	31-dic-98	31-dic-99	31-dic-00	31-dic-01	31-dic-02	Dif. (%)	Dif. Totales.
RGRAL	50.531	47.088	53.601	56.304	57.551	58.744	60.575	60.181	12,28	6.580
REA	0	0	98	65	56	76	74	64	-34,69	-34
REEH	0	0	332	262	237	223	200	191	-42,47	-141
RETA	0	0	7.438	5.063	4.926	4.804	4.781	4.776	-35,79	-2.662
REMAR	0	0	1.219	1.175	1.113	1.787	1.592	852	-30,11	-367
<b>TOTAL</b>	50.531	47.088	62.688	62.869	63.883	65.634	67.222	66.064	5,39	3.376

*\* Evolución Afiliados en Alta en la Seguridad Social. Por Regímenes. Anuales 1995-2002. PROVINCIA DE CADIZ*

REGÍMENES S.S.	31-dic-95	31-dic-96	31-dic-97	31-dic-98	31-dic-99	31-dic-00	31-dic-01	31-dic-02	Dif. (%)	Dif. Totales.
RGRAL	160.735	164.925	171.577	186.189	201.292	212.147	223.001	230.381	34,27	58.804
REA	44.249	45.216	46.323	46.818	46.440	46.067	45.135	44.715	-3,47	-1.608
REEH	1.679	1.571	1.479	1.406	1.345	1.318	1.313	1.373	-7,17	-106
RETA	39.910	40.237	39.967	40.901	41.445	42.375	43.364	43.409	8,61	3.442
REMAR	5.420	5.512	5.338	5.160	4.925	5.411	5.376	4.554	-14,69	-784
<b>TOTAL</b>	251.993	257.461	264.684	280.474	295.447	307.318	318.189	324.432	22,57	59.748

\* Rgral : Régimen General.

\* REA: Régimen Especial Agrario.

\* REEH: Régimen Especial de Empleadas del Hogar.

\* RETA: Régimen Especial de Trabajadores Autónomos.

\*REMAR: Régimen Especial de Trabajadores del Mar.

Fuente: Tesorería de la Seguridad Social y Elaboración Propia.

## **6. – Tasa de Paro. Municipio de Cádiz y Provincia. Por sexo y Grupos De Edad. Fuente Censo de Población 2001**



## TASA DE PARO Cádiz, Manc. Bahía de Cádiz, Provincia

### Censo de Población 2001

AMBITO TERRITORIAL	TOTAL
<b>Provincia</b>	<b>29,5</b>
<b>Cádiz</b>	<b>28,4</b>
Chiclana de la Frontera	24,9
Jerez de la Frontera	27,3
Puerto de Santa María (El)	28,5
Puerto Real	30,7
Rota	22,4
San Fernando	27,4
<b>Manc.Munic.Cádiz</b>	<b>27,09</b>

Tasa de Paro: Población Activa mayor de 16 años / Población desempleada mayor de 16 años\*100

Fuente: Censo de Población 2001.

## Tasa de Paro por Sexo y Grupo de Edad. Cádiz. Manc.Bahía de Cádiz. Provincia.

### CENSO DE POBLACIÓN 2001

Ámbito Territorial	Hombres	Hombres:16-24	Hombres:25-44	Hombres:45-64	Hombres:65 ó más
<b>Total provincial</b>	<b>25,10</b>	<b>40,60</b>	<b>21,40</b>	<b>18,90</b>	<b>19,50</b>
<b>Cádiz</b>	<b>25,25</b>	<b>50,10</b>	<b>25,50</b>	<b>14,60</b>	<b>10,80</b>
Chiclana de la Frontera	21,85	33,8	16,7	17,5	19,4
Jerez de la Frontera	22,98	38,4	19,5	16,9	17,1
Puerto de Santa María (El)	25,83	43,7	21,6	17,8	20,2
Puerto Real	25,98	51,2	22,2	14,5	16
Rota	17,10	33,9	13,8	11,3	9,4
San Fernando	21,88	40,3	18,9	14,4	13,9
<b>Manc.Munic.Cádiz</b>	<b>22,98</b>	<b>41,63</b>	<b>19,74</b>	<b>15,29</b>	<b>15,26</b>

Ámbito Territorial	Mujeres	Mujeres:16-24	Mujeres:25-44	Mujeres:45-64	Mujeres:65 ó más
<b>Total provincial</b>	<b>39,53</b>	<b>54,40</b>	<b>37,60</b>	<b>28,60</b>	<b>37,50</b>
<b>Cádiz</b>	<b>32,40</b>	<b>53,10</b>	<b>33,40</b>	<b>19,00</b>	<b>24,10</b>
Chiclana de la Frontera	33,05	51,20	33,10	19,90	28,00
Jerez de la Frontera	37,38	53,50	35,20	27,20	33,60
Puerto de Santa María (El)	35,95	54,70	34,00	24,30	30,80
Puerto Real	38,80	63,70	39,70	22,60	29,20
Rota	46,60	45,40	33,20	24,50	83,30
San Fernando	36,50	55,60	37,00	24,10	29,30
<b>Manc.Munic.Cádiz</b>	<b>37,24</b>	<b>53,89</b>	<b>35,09</b>	<b>23,09</b>	<b>36,90</b>

Fuente: INE y elaboración propia.

## 7. – Glosario de Términos.

## 1. Población activa

### Población activa

Son las personas de ambos sexos, que teniendo 16 o más años, suministran mano de obra para la producción de bienes y servicios económicos (población activa ocupada) o que están disponibles y hacen gestiones para incorporarse a dicha producción (población activa parada).

### Población activa por sexo

Son las personas de ambos sexos, que teniendo 16 o más años, suministran mano de obra para la producción de bienes y servicios económicos (población activa ocupada) o que están disponibles y hacen gestiones para incorporarse a dicha producción (población activa parada).

### Tasa de actividad

La tasa de actividad se calcula sobre el conjunto de población de 16 ó más años y recoge la relación porcentual entre la población activa y la población total.

### Tasa de actividad por sexo

La tasa de actividad se calcula sobre el conjunto de población de 16 ó más años y recoge la relación porcentual entre la población activa y la población total.

## 1.1. Población ocupada

### Población ocupada

La población ocupada es el conjunto de personas de 16 ó más años que durante la semana de referencia han tenido un trabajo por cuenta ajena o ejercido una actividad por cuenta propia, pudiendo durante dicha semana haber estado trabajando al menos una hora o ausente de su trabajo pero manteniendo un fuerte vínculo con él.

### Población ocupada por sexo

La población ocupada es el conjunto de personas de 16 ó más años que durante la semana de referencia han tenido un trabajo por cuenta ajena o ejercido una actividad por cuenta propia, pudiendo durante dicha semana haber estado trabajando al menos una hora o ausente de su trabajo pero manteniendo un fuerte vínculo con él.

### Población ocupada por sector económico y sexo

Se considera población ocupada a la población de 16 o más años que en la semana de referencia temporal se encontraba trabajando en un oficio, profesión o puesto remunerado, o bien trabajando en la empresa de un familiar con el que convive, sin remuneración o salario fijo, al menos 15 horas semanales, salvo vacaciones, enfermedad o conflicto laboral.

La clasificación por sectores económicos se refiere a la actividad del establecimiento, empresa u otra unidad económica en el que la persona ocupada ejerce su actividad principal.

### Población ocupada por situación profesional y sexo

Se considera población ocupada a la población de 16 ó más años que en la semana de referencia temporal se encontraba trabajando en un oficio, profesión o puesto remunerado, o bien, trabajando en la empresa de un familiar con el que convive, sin remuneración o salario fijo al menos 15 horas semanales, salvo vacaciones, enfermedad o conflicto laboral.

La clasificación por situación profesional se refiere a la situación en la ocupación de las personas en las modalidades: empleadores o patronos, trabajadores independientes, asalariados y otros.

## 1.2. Población desempleada

### ☐ **Definición del Censo de Población 2001**

#### Población parada

La población parada es el conjunto de personas de 16 ó más años que durante la semana de referencia han estado sin trabajo, disponibles para trabajar en un plazo de dos semanas y en busca de trabajo o a la espera de incorporarse a uno nuevo.

#### Población parada por sexo

La población parada es el conjunto de personas de 16 ó más años que durante la semana de referencia han estado sin trabajo, disponibles para trabajar en un plazo de dos semanas y en busca de trabajo o a la espera de incorporarse a uno nuevo.

#### Tasa de Paro

Es la Población Parada entre la Población activa por 100, representa el porcentaje de población que siendo activa no se encuentra ocupada.

### ☐ **Definición del INEM**

#### Paro registrado

Según la Orden de 11 de marzo de 1.985 del Ministerio de Trabajo y Seguridad Social, el paro registrado lo componen las demandas de empleo pendientes de satisfacer el último día del mes en las Oficinas de Empleo del INEM, excluyendo las correspondientes a las siguientes situaciones:

1. Trabajadores ocupados: los que solicitan un empleo para compatibilizarlo con el actual o cambiarlo por el que ocupan, las personas que están en suspensión o reducción de jornada por un expediente de regulación de empleo y los que están ocupados en trabajos de colaboración social.
2. Trabajadores sin disponibilidad inmediata para el trabajo o en situación incompatible con el mismo: jubilados, pensionistas de invalidez absoluta o gran invalidez, personas mayores de 65 años, trabajadores en situación de incapacidad laboral transitoria o baja médica, demandantes que están cumpliendo el servicio militar, estudiantes de enseñanza oficial reglada siempre que sean menores de 25 años o demandantes de primer empleo y alumnos de formación profesional ocupacional cuando sus horas lectivas superen las veinte semanales, tengan una beca de manutención y sean demandantes de primer empleo.
3. Trabajadores que demanden exclusivamente un empleo de características específicas: los que solicitan un empleo a domicilio, o por periodo inferior a tres meses o jornada semanal inferior a 20 horas; los que se inscriben en las Oficinas de Empleo como requisito previo para participar en un proceso de selección para un puesto de trabajo determinado y los que solicitan un empleo exclusivamente para el extranjero.
4. Trabajadores eventuales agrarios beneficiarios del subsidio especial por desempleo: los que están percibiéndolo o que, habiéndolo agotado, no haya transcurrido un periodo superior a un año desde el día del nacimiento del derecho.

Estos criterios se empezaron a aplicar el 1 de abril de 1.985.

**39**

También se excluyen los demandantes inscritos como parados que se niegan injustificadamente a participar en acciones de inserción o formación profesional ocupacional adecuadas a sus características profesionales (Art. 34 del R.D. de 14 de Diciembre de 1.990, por la que se regula el Plan Nacional de Formación e Inserción Profesional. BOE 19/12/90).

### Paro registrado por grupo de edad y sexo

Según la Orden de 11 de marzo de 1.985 del Ministerio de Trabajo y Seguridad Social, el paro registrado lo componen las demandas de empleo pendientes de satisfacer el último día del mes en las Oficinas de Empleo del INEM, excluyendo las correspondientes a las siguientes situaciones:

1. Trabajadores ocupados: los que solicitan un empleo para compatibilizarlo con el actual o cambiarlo por el que ocupan, las personas que están en suspensión o reducción de jornada por un expediente de regulación de empleo y los que están ocupados en trabajos de colaboración social.
2. Trabajadores sin disponibilidad inmediata para el trabajo o en situación incompatible con el mismo: jubilados, pensionistas de invalidez absoluta o gran invalidez, personas mayores de 65 años, trabajadores en situación de incapacidad laboral transitoria o baja médica, demandantes que están cumpliendo el servicio militar, estudiantes de enseñanza oficial reglada siempre que sean menores de 25 años o demandantes de primer empleo y alumnos de formación profesional ocupacional cuando sus horas lectivas superen las veinte semanales, tengan una beca de manutención y sean demandantes de primer empleo.
3. Trabajadores que demanden exclusivamente un empleo de características específicas: los que solicitan un empleo a domicilio, o por periodo inferior a tres meses o jornada semanal inferior a 20 horas; los que se inscriben en las Oficinas de Empleo como requisito previo para participar en un proceso de selección para un puesto de trabajo determinado y los que solicitan un empleo exclusivamente para el extranjero.
4. Trabajadores eventuales agrarios beneficiarios del subsidio especial por desempleo: los que están percibiéndolo o que, habiéndolo agotado, no haya transcurrido un periodo superior a un año desde el día del nacimiento del derecho.

Estos criterios se empezaron a aplicar el 1 de abril de 1.985.

También se excluyen los demandantes inscritos como parados que se niegan injustificadamente a participar en acciones de inserción o formación profesional ocupacional adecuadas a sus características profesionales (Art. 34 del R.D. de 14 de Diciembre de 1.990, por la que se regula el Plan Nacional de Formación e Inserción Profesional. BOE 19/12/90).

**Las edades reflejadas son las reales de los demandantes en el momento de producirse el hecho tabulado.**

### Paro registrado por nivel estudios terminados

Según la Orden de 11 de marzo de 1.985 del Ministerio de Trabajo y Seguridad Social, el paro registrado lo componen las demandas de empleo pendientes de satisfacer el último día del mes en las Oficinas de Empleo del INEM, excluyendo las correspondientes a las siguientes situaciones:

1. Trabajadores ocupados: los que solicitan un empleo para compatibilizarlo con el actual o cambiarlo por el que ocupan, las personas que están en suspensión o reducción de jornada por un expediente de regulación de empleo y los que están ocupados en trabajos de colaboración social.
2. Trabajadores sin disponibilidad inmediata para el trabajo o en situación incompatible con el mismo: jubilados, pensionistas de invalidez absoluta o gran invalidez, personas mayores de 65 años, trabajadores en situación de incapacidad laboral transitoria o baja médica, demandantes que están cumpliendo el servicio militar, estudiantes de enseñanza oficial reglada siempre que sean menores de 25 años o demandantes de primer empleo y alumnos de formación profesional ocupacional cuando sus horas lectivas superen las veinte semanales, tengan una beca de manutención y sean demandantes de primer empleo.
3. Trabajadores que demanden exclusivamente un empleo de características específicas: los que solicitan un empleo a domicilio, o por periodo inferior a tres meses o jornada semanal inferior a 20 horas; los que se inscriben en las Oficinas de Empleo como requisito previo para participar en un proceso de selección para un puesto de trabajo determinado y los que solicitan un empleo exclusivamente para el extranjero.
4. Trabajadores eventuales agrarios beneficiarios del subsidio especial por desempleo: los que están percibiéndolo o que, habiéndolo agotado, no haya transcurrido un periodo superior a un año desde el día del nacimiento del derecho.  
Estos criterios se empezaron a aplicar el 1 de abril de 1.985.

También se excluyen los demandantes inscritos como parados que se niegan injustificadamente a participar en acciones de inserción o formación profesional ocupacional adecuadas a sus características profesionales (Art. 34 del R.D. de 14 de Diciembre de 1.990, por la que se regula el Plan Nacional de Formación e Inserción Profesional. BOE 19/12/90).

Los niveles de estudios reflejados se refieren a los contenidos en la base de datos en el momento de producirse el hecho tabulado.

### Paro registrado por grupo de ocup. solicitada

Según la Orden de 11 de marzo de 1.985 del Ministerio de Trabajo y Seguridad Social, el paro registrado lo componen las demandas de empleo pendientes de satisfacer el último día del mes en las Oficinas de Empleo del INEM, excluyendo las correspondientes a las siguientes situaciones:



1. Trabajadores ocupados: los que solicitan un empleo para compatibilizarlo con el actual o cambiarlo por el que ocupan, las personas que están en suspensión o reducción de jornada por un expediente de regulación de empleo y los que están ocupados en trabajos de colaboración social.

2. Trabajadores sin disponibilidad inmediata para el trabajo o en situación incompatible con el mismo: jubilados, pensionistas de invalidez absoluta o gran invalidez, personas mayores de 65 años, trabajadores en situación de incapacidad laboral transitoria o baja médica, demandantes que están cumpliendo el servicio militar, estudiantes de enseñanza oficial reglada siempre que sean menores de 25 años o demandantes de primer empleo y alumnos de formación profesional ocupacional cuando sus horas lectivas superen las veinte semanales, tengan una beca de manutención y sean demandantes de primer empleo.

3. Trabajadores que demanden exclusivamente un empleo de características específicas: los que solicitan un empleo a domicilio, o por periodo inferior a tres meses o jornada semanal inferior a 20 horas; los que se inscriben en las Oficinas de Empleo como requisito previo para participar en un proceso de selección para un puesto de trabajo determinado y los que solicitan un empleo exclusivamente para el extranjero.

4. Trabajadores eventuales agrarios beneficiarios del subsidio especial por desempleo: los que están percibiéndolo o que, habiéndolo agotado, no haya transcurrido un periodo superior a un año desde el día del nacimiento del derecho.

Estos criterios se empezaron a aplicar el 1 de abril de 1.985.

También se excluyen los demandantes inscritos como parados que se niegan injustificadamente a participar en acciones de inserción o formación profesional ocupacional adecuadas a sus características profesionales (Art. 34 del R.D. de 14 de Diciembre de 1.990, por la que se regula el Plan Nacional de Formación e Inserción Profesional. BOE 19/12/90).

En las tablas de demanda se refleja la ocupación en la que el demandante desea trabajar preferentemente. Corresponde a la existente en la base de datos corporativa en el momento de producirse el hecho tabulado. En las ofertas y colocaciones, el grupo de ocupación es el correspondiente al puesto ofertado u ocupado.

Las claves utilizadas son las definidas en la Clasificación Nacional de Ocupaciones 1994 (CNO-94). La clasificación que aquí se define consta de 10 grandes grupos, que se corresponden con:

Gran grupo 1: Dirección de las empresas y de las Administraciones públicas

Gran grupo 2: Técnicos y profesionales científicos e intelectuales

Gran grupo 3: Técnicos y profesionales de apoyo

Gran grupo 4: Empleados de tipo administrativo

Gran grupo 5: Trabajadores de servicios de restauración, personales, protección y vendedores de los comercios

Gran grupo 6: Trabajadores cualificados en la agricultura y en la pesca

Gran grupo 7: Artesanos y trabajadores cualificados de las industrias manufactureras, la construcción, la minería, excepto los operadores de instalaciones y maquinaria

Gran grupo 8: Operadores de instalaciones y maquinaria, y montadores

Gran grupo 9: Trabajadores no cualificados

Gran grupo 0: Fuerzas armadas

Variable disponible para: 1999, 1998, 1997

### Paro registrado por secciones de actividad

Según la Orden de 11 de marzo de 1.985 del Ministerio de Trabajo y Seguridad Social, el paro registrado lo componen las demandas de empleo pendientes de satisfacer el último día del mes en las Oficinas de Empleo del INEM, excluyendo las correspondientes a las siguientes situaciones:

1. Trabajadores ocupados: los que solicitan un empleo para compatibilizarlo con el actual o cambiarlo por el que ocupan, las personas que están en suspensión o reducción de jornada por un expediente de regulación de empleo y los que están ocupados en trabajos de colaboración social.
2. Trabajadores sin disponibilidad inmediata para el trabajo o en situación incompatible con el mismo: jubilados, pensionistas de invalidez absoluta o gran invalidez, personas mayores de 65 años, trabajadores en situación de incapacidad laboral transitoria o baja médica, demandantes que están cumpliendo el servicio militar, estudiantes de enseñanza oficial reglada siempre que sean menores de 25 años o demandantes de primer empleo y alumnos de formación profesional ocupacional cuando sus horas lectivas superen las veinte semanales, tengan una beca de manutención y sean demandantes de primer empleo.
3. Trabajadores que demanden exclusivamente un empleo de características específicas: los que solicitan un empleo a domicilio, o por periodo inferior a tres meses o jornada semanal inferior a 20 horas; los que se inscriben en las Oficinas de Empleo como requisito previo para participar en un proceso de selección para un puesto de trabajo determinado y los que solicitan un empleo exclusivamente para el extranjero.
4. Trabajadores eventuales agrarios beneficiarios del subsidio especial por desempleo: los que están percibiéndolo o que, habiéndolo agotado, no haya transcurrido un periodo superior a un año desde el día del nacimiento del derecho.

Estos criterios se empezaron a aplicar el 1 de abril de 1.985.

También se excluyen los demandantes inscritos como parados que se niegan injustificadamente a participar en acciones de inserción o formación profesional ocupacional adecuadas a sus características profesionales (Art. 34 del R.D. de 14 de Diciembre de 1.990, por la que se regula el Plan Nacional de Formación e Inserción Profesional. BOE 19/12/90).

La actividad económica en las tablas de demanda indica aquella en la que trabaja el demandante o en la que realizó su último trabajo, según el caso.

Las claves utilizadas son las correspondientes a la Clasificación Nacional de Actividades aprobada por Real Decreto 1560/92 de 18 de diciembre (CNAE-93). La clasificación que aquí se define consta de 17 Secciones, que se corresponden con:

Sección A: Agricultura, ganadería, caza y selvicultura.

Sección B: Pesca.

Sección C: Industrias extractivas.

Sección D: Industria manufacturera.

Sección E: Producción y distribución de energía eléctrica, gas y agua.

Sección F: Construcción.

Sección G: Comercio; reparación de vehículos de motor, motocicletas y ciclomotores y artículos personales y de uso doméstico.

Sección H: Hostelería.

Sección I: Transporte, almacenamiento y comunicaciones.

Sección J: Intermediación financiera.

Sección K: Actividades inmobiliarias y de alquiler; servicios empresariales.

Sección L: Administración Pública, Defensa y Seguridad Social obligatoria.

Sección M: Educación.

Sección N: Actividades sanitarias y veterinarias, servicios sociales.

Sección O: Otras actividades sociales y de servicios prestados a la comunidad; servicios personales.

Sección P: Hogares que emplean personal doméstico.

Sección Q: Organismos extraterritoriales.

Sin empleo anterior.

## **2. Encuesta de Población Activa**

Es una Investigación Continúa de periodicidad trimestral dirigida a las familias, con el objetivo de conocer su situación laboral (parados, activos, ocupados, etc.) para ello utiliza una muestra representativa en el ámbito provincial.

## **3. Trabajadores de Alta en la Seguridad Social.**

Son los trabajadores por cuenta ajena o propia contratados por empresas con domicilio en la localidad, este registro se divide en los siguientes regímenes de cotización a la seguridad social:

\* Rgral: Régimen General.

\* REA: Régimen Especial Agrario.

\* REEH: Régimen de Empleadas del Hogar.

\* RETA: Régimen de Trabajadores Autónomos.

\* REMAR: Régimen Trabajadores del Mar.

## Evolución Paro Registrado en Cádiz. Agosto 2003. Diferencia con respecto al Mes de Julio. Por Sectores Económicos y Grupos de Edad.

### Por Sectores Económicos

Variación altas y bajas por Sectores Económicos.
   
 Julio-Agosto 2003.

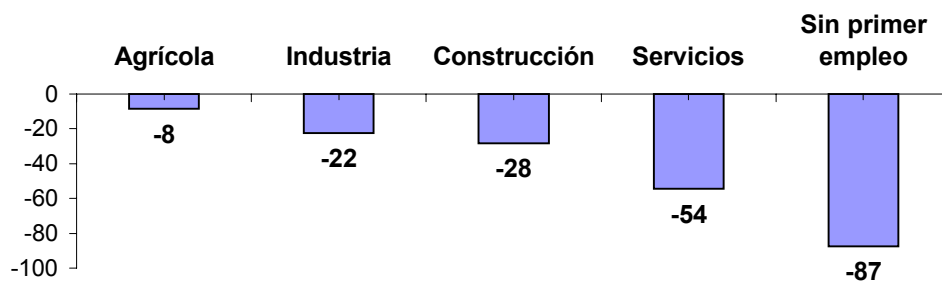

### Por Sexo

Desempleo. Julio-Agosto 2003. Por Sexo.

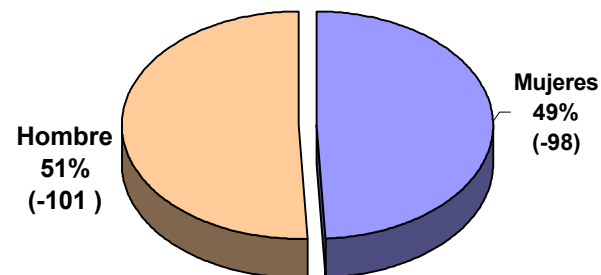

Variación Altas y bajas por grupos de Edad y Sexo.
   
 Julio-Agosto 2003

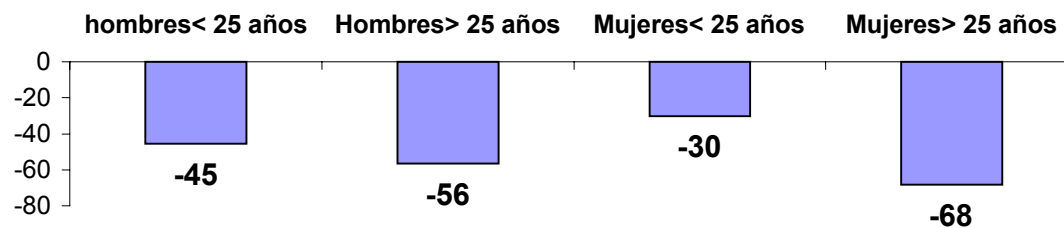

**Perfil del Paro Registrado en Cádiz. Agosto de 2003**  
**Por Sexos**  
**Totales y Porcentajes (%)**

## Perfil Desempleo Registrado. Por Sexos Agosto de 2003

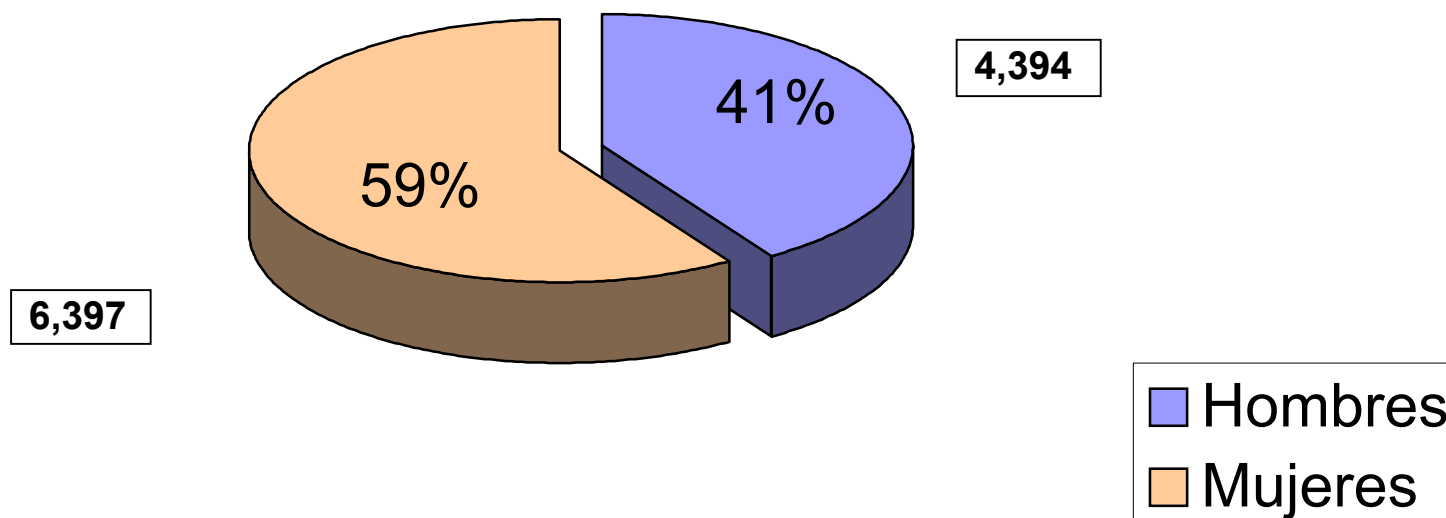

## Perfil del Paro Registrado en Cádiz. Agosto de 2003

(Por Sexo y Grupos de Edad)

Totales y Porcentajes (%)

**Paro registrado por Sexo y Grupos de Edad.  
 Mujeres. Totales y Porcentajes (%)  
 Agosto 2003**

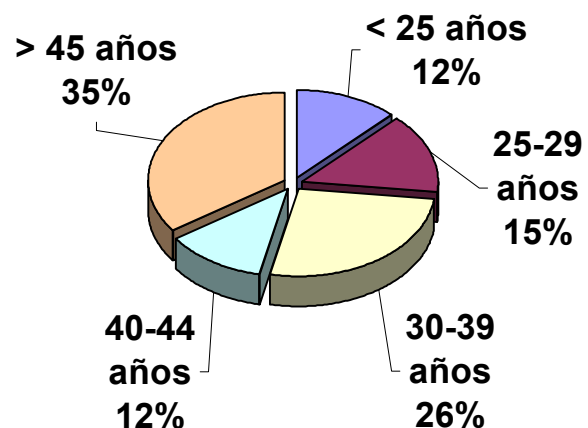

**Paro registrado por Sexo y Grupos de Edad.  
 Hombres. Totales y Porcentajes (%)  
 Agosto 2003**

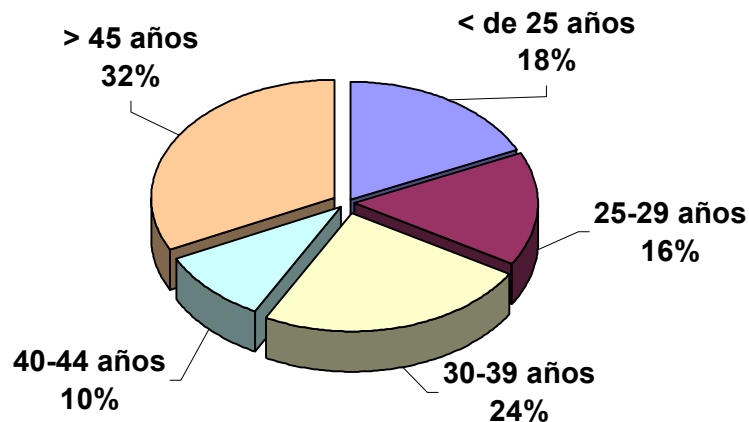

**Perfil Paro Registrado por Grupos de Edad. Ambos  
 Sexos. Totales y Porcentajes (%)  
 Agosto 2003**

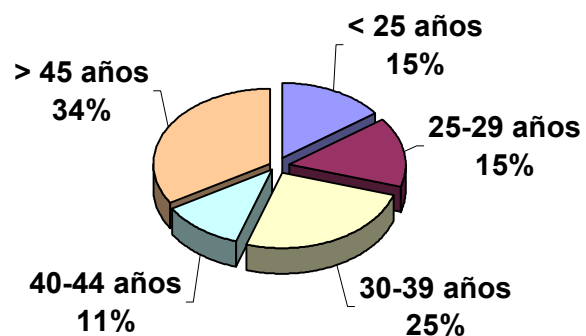

**Perfil demandantes empleo Por Sexo y Grupos de Edad. Totales y Porcentaje(%)  
 Agosto 2003**

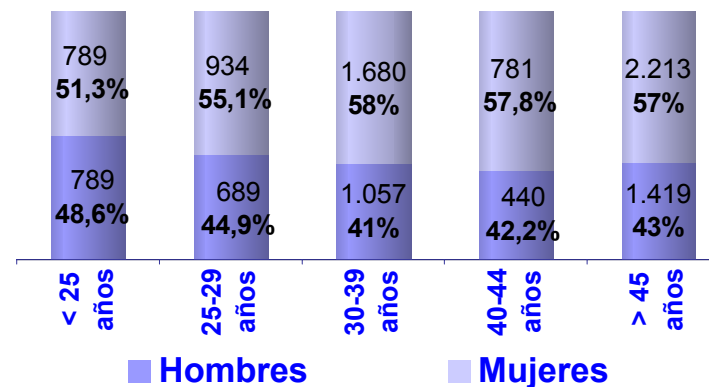

## Perfil del Paro Registrado en Cádiz Agosto de 2003 Por Actividades Económicas y Grupos Profesionales.

Totales y Porcentajes (%)

Perfil Desempleo Registrado. Por Actividad Económica. Agosto 2003

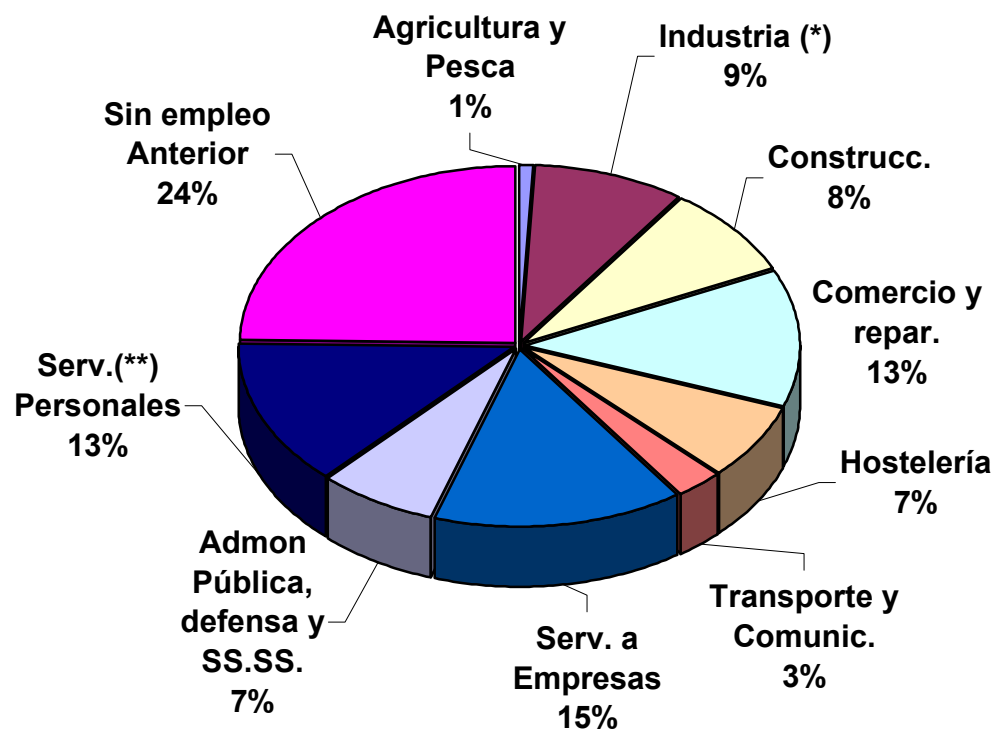

Perfil Desempleo Registrado. Por Grandes Grupos Profesionales. Agosto 2003

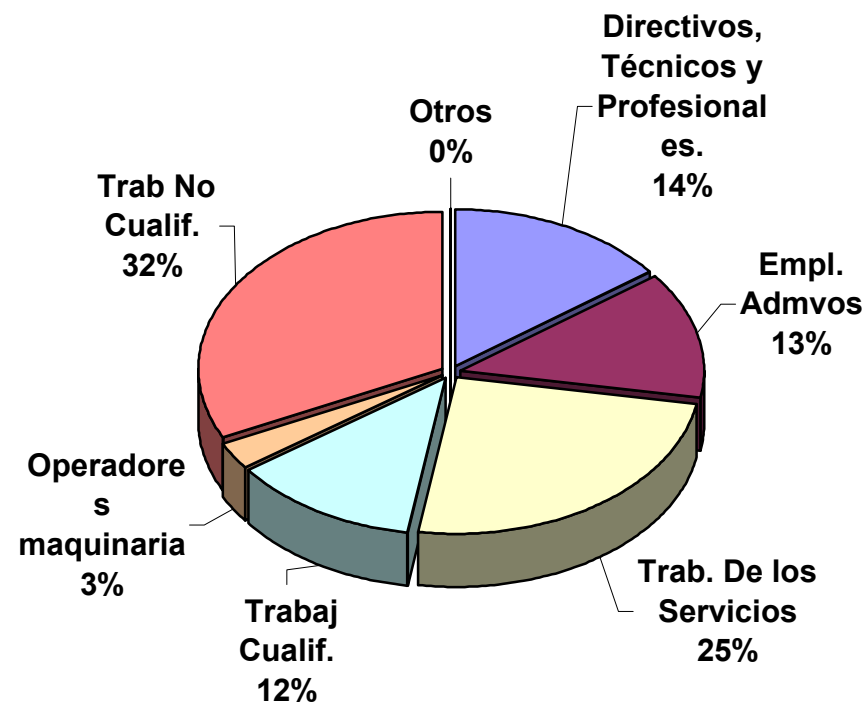

\* Incluye las industrias extractivas, manufactureras y Electricidad y Gas

\*\* Incluye servicios educativos, activ. Sanitaria y Ser. Sociales y otras actividades sociales

Fuente: INEM y Elaboración propia

## Características Generales Desempleo en Cádiz.

**Evolución Desempleo Registrado. Agosto 2002- Agosto 2003. Por Meses.  
(Totales y % ). Comparación Intermensual y Mes Agosto 2002.**

Meses	Paro Registrado	Variación Intermensual	Variación Índice Agosto 2002
ago-02	10.918	0,00	0,00
sep-02	11.534	5,64	5,64
oct-02	12.197	5,75	11,71
nov-02	12.772	4,71	16,98
dic-02	12.356	-3,26	13,17
ene-03	12.165	-1,55	11,42
feb-03	12.108	-0,47	10,90
mar-03	12.280	1,42	12,47
abr-03	12.160	-0,98	11,38
may-03	11.982	-1,46	9,75
jun-03	11.752	-1,92	7,64
jul-03	10.990	-6,48	0,66
ago-03	10.791	-1,81	-1,16

Fuente: INEM y elaboración propia.



## Evolución Paro Registrado Cádiz. (Totales) Agosto 2002- Agosto 2003.

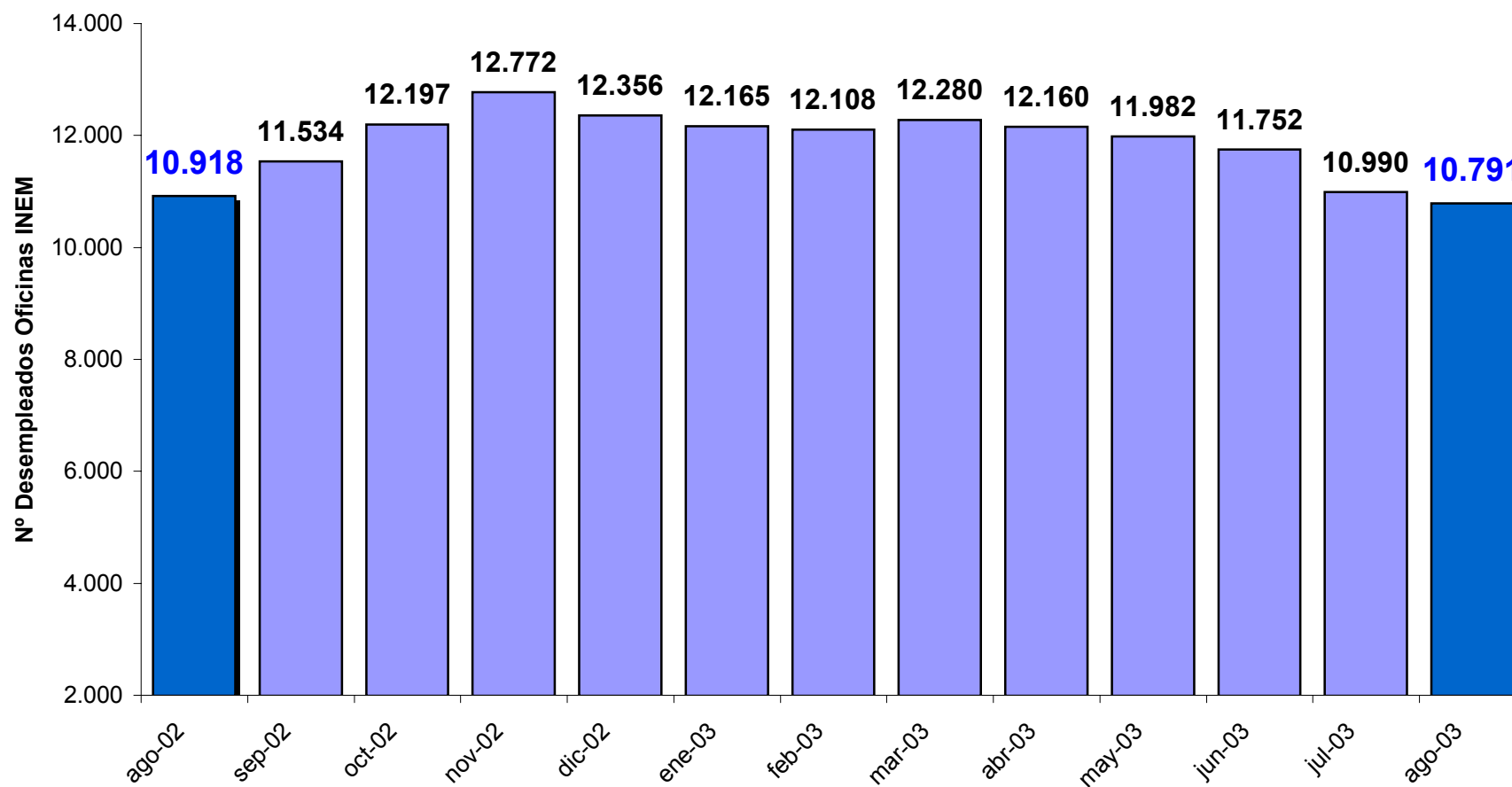

## Características Generales Desempleo en Cádiz.

### Evolución Desempleo por Edad y Sexo. Agosto 2002-2003.

(Referencia: Comparación Agosto 2002)

FECHA	HOMBRES<25	Var.Índice Agosto 2002	HOMBRES>25	Var.Índice Agosto 2002	TOTAL HOMBRES	Var.Índice Agosto 2002
ago-02	788	0,00	3.943	0,00	4.731	0,00
sep-02	839	6,47	4.106	4,13	4.945	4,52
oct-02	919	16,62	4.268	8,24	5.187	9,64
nov-02	1.029	30,58	4.405	11,72	5.434	14,86
dic-02	983	24,75	4.442	12,66	5.425	14,67
ene-03	932	18,27	4.357	10,50	5.289	11,79
feb-03	967	22,72	4.235	7,41	5.202	9,96
mar-03	987	25,25	4.253	7,86	5.240	10,76
abr-03	963	22,21	4.195	6,39	5.158	9,03
may-03	973	23,48	4.039	2,43	5.012	5,94
jun-03	967	22,72	3.879	-1,62	4.846	2,43
jul-03	834	5,84	3.661	-7,15	4.495	-4,99
ago-03	789	0,13	3.605	-8,57	4.394	-7,12

FECHA	MUJERES<25	Var.Índice Agosto 2002	MUJERES>25	Var.Índice Agosto 2002	TOTAL MUJERES	Var.Índice Agosto 2002
ago-02	908	0,00	5.279	0,00	6.187	0,00
sep-02	1.011	11,34	5.578	5,66	6.589	6,50
oct-02	1.082	19,16	5.928	12,29	7.010	13,30
nov-02	1.151	26,76	6.187	17,20	7.338	18,60
dic-02	1.021	12,44	5.910	11,95	6.931	12,03
ene-03	976	7,49	5.900	11,76	6.876	11,14
feb-03	1.021	12,44	5.885	11,48	6.906	11,62
mar-03	1.052	15,86	5.988	13,43	7.040	13,79
abr-03	1.029	13,33	5.973	13,15	7.002	13,17
may-03	1.005	10,68	5.956	12,82	6.961	12,51
jun-03	990	9,03	5.916	12,07	6.906	11,62
jul-03	819	-9,80	5.676	7,52	6.495	4,98
ago-03	789	-13,11	5.608	6,23	6.397	3,39

Fuente: INEM y elaboración propia.

# Características Generales Desempleo en Cádiz.

## Evolución Desempleo Nivel de Estudios. Agosto-2002 Agosto-2003.

(Referencia: Comparación Agosto 2003)

TABLA 1: COMPARATIVA NIVEL ACADÉMICO DE AGOSTO 2002 A AGOSTO 2003

FECHA	Estudios sin terminar	Índice Interanual	EGB	Índice Interanual	BUP	Índice Interanual	FP	Índice Interanual	Tit. Grado Medio	Índice Interanual	Tit. Grado Superior	Índice Interanual
ago-02	4.413	0,00	2.976	0,00	867	0,00	1.485	0,00	601	0,00	576	0,00
sep-02	4.606	4,37	3.139	5,48	903	4,15	1.642	10,57	651	8,32	593	2,95
oct-02	4.816	9,13	3.312	11,29	938	8,19	1.775	19,53	738	22,80	618	7,29
nov-02	5.221	18,31	3.357	12,80	983	13,38	1.825	22,90	760	26,46	626	8,68
dic-02	5.103	15,64	3.294	10,69	906	4,50	1.723	16,03	716	19,13	614	6,60
ene-03	5.004	13,39	3.244	9,01	890	2,65	1.708	15,02	699	16,31	620	7,64
feb-03	5.026	13,89	3.219	8,17	872	0,58	1.724	16,09	686	14,14	581	0,87
mar-03	5.096	15,48	3.299	10,85	869	0,23	1.749	17,78	682	13,48	585	1,56
abr-03	5.039	14,19	3.242	8,94	872	0,58	1.729	16,43	670	11,48	608	5,56
may-03	4.999	13,28	3.200	7,53	852	-1,73	1.681	13,20	656	9,15	594	3,13
jun-03	4.893	10,88	3.113	4,60	844	-2,65	1.678	13,00	628	4,49	596	3,47
jul-03	4.649	5,35	2.939	-1,24	736	-15,11	1.562	5,19	550	-8,49	554	-3,82
ago-03	4.527	2,58	2.866	-3,70	743	-14,30	1.538	3,57	547	-8,99	570	-1,04

TABLA 2: REPRESENTATIVIDAD POR NIVEL ACADÉMICO DE AGOSTO 2002 A AGOSTO 2003 SOBRE TOTAL

FECHA	Estudios sin terminar	Índice mensual	EGB	Índice mensual	BUP	Índice mensual	FP	Índice mensual	Tit. Grado Medio	Índice mensual	Tit. Grado Superior	Índice mensual	TOTAL
ago-02	4.413	40,42	2.976	27,26	867	7,94	1.485	13,60	601	5,50	576	5,28	10.918
sep-02	4.606	39,93	3.139	27,22	903	7,83	1.642	14,24	651	5,64	593	5,14	11.534
oct-02	4.816	39,49	3.312	27,15	938	7,69	1.775	14,55	738	6,05	618	5,07	12.197
nov-02	5.221	40,88	3.357	26,28	983	7,70	1.825	14,29	760	5,95	626	4,90	12.772
dic-02	5.103	41,30	3.294	26,66	906	7,33	1.723	13,94	716	5,79	614	4,97	12.356
ene-03	5.004	41,13	3.244	26,67	890	7,32	1.708	14,04	699	5,75	620	5,10	12.165
feb-03	5.026	41,51	3.219	26,59	872	7,20	1.724	14,24	686	5,67	581	4,80	12.108
mar-03	5.096	41,50	3.299	26,86	869	7,08	1.749	14,24	682	5,55	585	4,76	12.280
abr-03	5.039	41,44	3.242	26,66	872	7,17	1.729	14,22	670	5,51	608	5,00	12.160
may-03	4.999	41,72	3.200	26,71	852	7,11	1.681	14,03	656	5,47	594	4,96	11.982
jun-03	4.893	41,64	3.113	26,49	844	7,18	1.678	14,28	628	5,34	596	5,07	11.752
jul-03	4.649	42,30	2.939	26,74	736	6,70	1.562	14,21	550	5,00	554	5,04	10.990
ago-03	4.527	41,95	2.866	26,56	743	6,89	1.538	14,25	547	5,07	570	5,28	10.791

Fuente: INEM y Elaboración Propia

## Características Generales Desempleo en Cádiz.

### Evolución Desempleo por Sectores Económicos en Cádiz. Agosto 2002-2003.(Totales y Porcentajes)

(Referencia comparación Mes de Agosto 2002).

FECHA	AGRICOLA	Var.Índice Agosto 2002	INDUSTRIA	Var.Índice Agosto 2002	CONSTRUC.	Var.Índice Agosto 2002
		%		%		
<b>ago-02</b>	<b>113</b>	<b>0,00</b>	<b>1.150</b>	<b>0,00</b>	<b>933</b>	<b>0,00</b>
sep-02	128	13,27	1.159	0,78	906	-2,89
oct-02	113	0,00	1.122	-2,43	931	-0,21
nov-02	122	7,96	1.173	2,00	995	6,65
dic-02	130	15,04	1.171	1,83	1.116	19,61
ene-03	122	7,96	1.135	-1,30	1.037	11,15
feb-03	122	7,96	1.087	-5,48	1.011	8,36
mar-03	114	0,88	1.138	-1,04	984	5,47
abr-03	120	6,19	1.147	-0,26	970	3,97
may-03	114	0,88	1.043	-9,30	949	1,71
jun-03	116	2,65	1.015	-11,74	905	-3,00
jul-03	111	-1,77	961	-16,43	920	-1,39
<b>ago-03</b>	<b>103</b>	<b>-8,85</b>	<b>939</b>	<b>-18,35</b>	<b>892</b>	<b>-4,39</b>

FECHA	SERVICIOS	Var.Índice Agosto 2002	SIN PRIMER EMPLEO	Var.Índice Agosto 2002
		%		%
<b>ago-02</b>	<b>5.957</b>	<b>0,00</b>	<b>2.765</b>	<b>0,00</b>
sep-02	6.496	9,05	2.845	2,89
oct-02	7.030	18,01	3.001	8,54
nov-02	7.349	23,37	3.133	13,31
dic-02	6.925	16,25	3.014	9,01
ene-03	6.999	17,49	2.872	3,87
feb-03	6.996	17,44	2.892	4,59
mar-03	7.049	18,33	2.995	8,32
abr-03	6.926	16,27	2.997	8,39
may-03	6.871	15,34	3.005	8,68
jun-03	6.687	12,25	3.029	9,55
jul-03	6.234	4,65	2.764	-0,04
<b>ago-03</b>	<b>6.180</b>	<b>3,74</b>	<b>2.677</b>	<b>-3,18</b>

Fuente: INEM y Elaboración propia

# CARACTERÍSTICAS GENERALES DESEMPLEO EN CÁDIZ

Evolución Paro Registrado Municipios Mancomunidad Bahía de Cádiz, Provincia, Andalucía y España.

Agosto 2002-2003. (Totales y %)(Comparación Agosto 2002)

FECHA	CADIZ	Var. índice Agosto	CHICLANA FRA.	Var. índice Agosto	PUERTO STA. Mª	Var. índice Agosto	PUERTO REAL	Var. índice Agosto
ago-02	10.918	0,00	3.451	0,00	4.858	0,00	3.102	0,00
sep-02	11.534	5,64	3.647	5,68	5.247	8,01	3.260	5,09
oct-02	12.197	11,71	3.785	9,68	5.624	15,77	3.395	9,45
nov-02	12.772	16,98	3.895	12,87	5.863	20,69	3.411	9,96
dic-02	12.356	13,17	4.004	16,02	5.683	16,98	3.372	8,70
ene-03	12.165	11,42	3.975	15,18	5.628	15,85	3.306	6,58
feb-03	12.108	10,90	3.984	15,44	5.497	13,15	3.191	2,87
mar-03	12.280	12,47	3.969	15,01	5.558	14,41	3.321	7,06
abr-03	12.160	11,38	3.752	8,72	5.385	10,85	3.227	4,03
may-03	11.982	9,75	3.580	3,74	5.245	7,97	3.200	3,16
jun-03	11.752	7,64	3.549	2,84	5.254	8,15	3.224	3,93
jul-03	10.990	0,66	3.359	-2,67	4.968	2,26	2.971	-4,22
ago-03	10.791	-1,16	3.191	-7,53	4.908	1,03	2.861	-7,77

FECHA	ROTA	Var. índice Agosto	SAN FERNANDO	Var. índice Agosto	JEREZ DE LA FRA.	Var. índice Agosto	MANC. MUNIC. BAHIA	Var. índice Agosto
ago-02	1.278	0,00	6.096	0,00	9.748	0,00	39.451	0,00
sep-02	1.468	14,87	6.479	6,28	9.821	0,75	41.456	5,08
oct-02	1.581	23,71	6.919	13,50	10.433	7,03	43.934	11,36
nov-02	1.688	32,08	7.128	16,93	10.751	10,29	45.508	15,35
dic-02	1.715	34,19	6.956	14,11	10.569	8,42	44.655	13,19
ene-03	1.721	34,66	6.863	12,58	10.642	9,17	44.300	12,29
feb-03	1.710	33,80	6.967	14,29	10.597	8,71	44.054	11,67
mar-03	1.719	34,51	7.025	15,24	10.629	9,04	44.501	12,80
abr-03	1.563	22,30	6.881	12,88	10.296	5,62	43.264	9,67
may-03	1.459	14,16	6.610	8,43	9.929	1,86	42.005	6,47
jun-03	1.379	7,90	6.563	7,66	9.952	2,09	41.673	5,63
jul-03	1.264	-1,10	6.204	1,77	9.596	-1,56	39.352	-0,25
ago-03	1.215	-4,93	6.060	-0,59	9.562	-1,91	38.588	-2,19

FECHA	PROVINCIA	Var. índice Agosto	ANDALUCÍA	Var. índice Agosto	ESPAÑA	Var. índice Agosto
ago-02	70.992	0,00	347.581	0,00	1.552.002	0,00
sep-02	74.519	4,97	360.545	3,73	1.590.264	2,47
oct-02	78.731	10,90	373.883	7,57	1.641.661	5,78
nov-02	81.196	14,37	380.814	9,56	1.677.968	8,12
dic-02	80.769	13,77	375.259	7,96	1.688.068	8,77
ene-03	81.167	14,33	377.380	8,57	1.742.297	12,26
feb-03	80.190	12,96	374.326	7,69	1.734.061	11,73
mar-03	80.928	14,00	374.105	7,63	1.719.571	10,80
abr-03	78.281	10,27	361.573	4,03	1.657.951	6,83
may-03	75.755	6,71	351.796	1,21	1.608.262	3,62
jun-03	74.861	5,45	354.180	1,90	1.600.672	3,14
jul-03	72.144	1,62	346.246	-0,38	1.573.495	1,38
ago-03	70.704	-0,41	344.329	-0,94	1.569.214	1,11

Fuente: INEM y elaboración propia.

## Características Generales Desempleo en Cádiz.

**Evolución Desempleo Registrado. Enero- Agosto 2003. Por Meses.  
(Totales y % ). Comparación Intermensual y Mes Enero 2003**

Meses	Paro Registrado	Variación Intermensual	Variación Índice Enero 2003
ene-03	12.165	0,00	0,00
feb-03	12.108	-0,47	-0,47
mar-03	12.280	1,42	0,95
abr-03	12.160	-0,98	-0,04
may-03	11.982	-1,46	-1,50
jun-03	11.752	-1,92	-3,39
jul-03	10.990	-6,48	-9,66
ago-03	10.791	-1,81	-10,88

Fuente: INEM y elaboración propia.

Características Generales Desempleo en Cádiz.

**Evolución Desempleo por Edad y Sexo. Enero- Agosto 2003.**

(Referencia: Comparación Enero 2003). Totales y Porcentajes.

FECHA	HOMBRES<25	Var. índice Enero	HOMBRES>25	Var. índice Enero	TOTAL HOMBRES	Var. índice Enero
ene-03	932	0,00	4.357	0,00	5.289	0,00
feb-03	967	3,76	4.235	-2,80	5.202	-1,64
mar-03	987	5,90	4.253	-2,39	5.240	-0,93
abr-03	963	3,33	4.195	-3,72	5.158	-2,48
may-03	973	4,40	4.039	-7,30	5.012	-5,24
jun-03	967	3,76	3.879	-10,97	4.846	-8,38
jul-03	834	-10,52	3.661	-15,97	4.495	-15,01
ago-03	789	-15,34	3.605	-17,26	4.394	-16,92

FECHA	MUJERES<25	Var. índice Enero	MUJERES>25	Var. índice Enero	TOTAL MUJERES	Var. índice Enero
ene-03	976	0,00	5.900	0,00	6.876	0,00
feb-03	1.021	4,61	5.885	-0,25	6.906	0,44
mar-03	1.052	7,79	5.988	1,49	7.040	2,39
abr-03	1.029	5,43	5.973	1,24	7.002	1,83
may-03	1.005	2,97	5.956	0,95	6.961	1,24
jun-03	990	1,43	5.916	0,27	6.906	0,44
jul-03	819	-16,09	5.676	-3,80	6.495	-5,54
ago-03	789	-19,16	5.608	-4,95	6.397	-6,97

Fuente: INEM y elaboración propia.

**Características Generales Desempleo en Cádiz.**

**Evolución Desempleo Nivel de Estudios. Enero- Agosto 2003.**

(Referencia: Comparación Enero 2003) y Distribución por Nivel Académico

\* Tabla Evolución Desempleo Enero- Agosto 2003 (Comparación Enero 2003)

FECHA	Estudios sin terminar	Índice de Enero	EGB	Índice de Enero	BUP	Índice de Enero	FP	Índice de Enero	Tit. Grado Medio	Índice de Enero	Tit. Grado Superior	Índice de Enero
ene-03	5.004	0	3.244	0	890	0	1.708	0	699	0	620	0
feb-03	5.026	0,44	3.219	-0,77	872	-2,02	1.724	0,94	686	-1,86	581	-6,29
mar-03	5.096	1,84	3.299	1,70	869	-2,36	1.749	2,40	682	-2,43	585	-5,65
abr-03	5.039	0,70	3.242	-0,06	872	-2,02	1.729	1,23	670	-4,15	608	-1,94
may-03	4.999	-0,10	3.200	-1,36	862	-3,15	1.681	-1,58	656	-6,15	597	-3,71
jun-03	4.893	-2,22	3.113	-4,04	844	-5,17	1.678	-1,76	628	-10,16	596	-3,87
jul-03	4.649	-7,09	2.939	-9,40	736	-17,30	1.562	-8,55	550	-21,32	554	-10,65
ago-03	4.527	-9,53	2.866	-11,65	743	-16,52	1.538	-9,95	547	-21,75	570	-8,06

\* Tabla Distribución Paro Registrado por nivel académico Enero - Agosto 2003

FECHA	Estudios sin terminar	%	EGB	%	BUP	%	FP	%	Tit. Grado Medio	%	Tit. Grado Superior	%	TOTAL
ene-03	5.004	41,13	3.244	26,67	890	7,32	1.708	14,04	699	5,75	620	5,10	12.165
feb-03	5.026	41,51	3.219	26,59	872	7,20	1.724	14,24	686	5,67	581	4,80	12.108
mar-03	5.096	41,50	3.299	26,86	869	7,08	1.749	14,24	682	5,55	585	4,76	12.280
abr-03	5.039	41,44	3.242	26,66	872	7,17	1.729	14,22	670	5,51	608	5,00	12.160
may-03	4.999	41,68	3.200	26,68	862	7,19	1.681	14,01	656	5,47	597	4,98	11.995
jun-03	4.893	41,64	3.113	26,49	844	7,18	1.678	14,28	628	5,34	596	5,07	11.752
jul-03	4.649	42,30	2.939	26,74	736	6,70	1.562	14,21	550	5,00	554	5,04	10.990
ago-03	4.527	41,95	2.866	26,56	743	6,89	1.538	14,25	547	5,07	570	5,28	10.791

Fuente: INEM y Elaboración Propia



## Características Generales Desempleo en Cádiz. Evolución Desempleo por Sectores Económicos en Cádiz. Enero- Agosto 2003. (Totales y Porcentajes)

(Referencia comparación Mes de Enero 2003).

FECHA	AGRICOLA	Var. índice Enero	INDUSTRIA	Var. índice Enero	CONSTRUC.	Var. índice Enero
		%		%		%
<b>ene-03</b>	<b>122</b>	<b>0,00</b>	<b>1.135</b>	<b>0,00</b>	<b>1.037</b>	<b>0,00</b>
feb-03	122	0,00	1.087	-4,23	1.011	-2,51
mar-03	114	-6,56	1.138	0,26	984	-5,11
abr-03	120	-1,64	1.147	1,06	970	-6,46
may-03	114	-6,56	1.043	-8,11	949	-8,49
jun-03	116	-4,92	1.015	-10,57	905	-12,73
jul-03	111	-9,02	961	-15,33	920	-11,28
<b>ago-03</b>	<b>103</b>	<b>-15,57</b>	<b>939</b>	<b>-17,27</b>	<b>892</b>	<b>-13,98</b>

FECHA	SERVICIOS	Var. índice Enero	SIN PRIMER EMPLEO	Var. índice Enero
		%		%
<b>ene-03</b>	<b>6.999</b>	<b>0,00</b>	<b>2.872</b>	<b>0,00</b>
feb-03	6.996	-0,04	2.892	0,70
mar-03	7.049	0,71	2.995	4,28
abr-03	6.926	-1,04	2.997	4,35
may-03	6.871	-1,83	3.005	4,63
jun-03	6.687	-4,46	3.029	5,47
jul-03	6.234	-10,93	2.764	-3,76
<b>ago-03</b>	<b>6.180</b>	<b>-11,70</b>	<b>2.677</b>	<b>-6,79</b>

Fuente: INEM y Elaboración propia

### Características Generales Desempleo en Cádiz.

**Evolución Paro Registrado Municipios Mancomunidad Bahía de Cádiz, Provincia, Andalucía y España.  
Enero- Agosto 2003. (Totales y %)(Comparación Enero 2003)**

FECHA	CADIZ	Var. índice Enero	CHICLANA FRA.	Var. índice Enero	PUERT STA. Mª	Var. índice Enero	PUERTO REAL	Var. índice Enero
ene-03	12.165	0,00	3.975	0,00	5.628	0,00	3.306	0,00
feb-03	12.108	-0,47	3.984	0,23	5.497	-2,33	3.191	-3,48
mar-03	12.280	0,95	3.969	-0,15	5.558	-1,24	3.321	0,45
abr-03	12.160	-0,04	3.752	-5,61	5.385	-4,32	3.227	-2,39
may-03	11.982	-1,50	3.580	-9,94	5.245	-6,81	3.200	-3,21
jun-03	11.752	-3,39	3.549	-10,72	5.254	-6,65	3.224	-2,48
jul-03	10.990	-9,66	3.359	-15,50	4.968	-11,73	2.971	-10,13
ago-03	10.791	-11,29	3.191	-19,72	4.908	-12,79	2.861	-13,46

FECHA	ROTA	Var. índice Enero	SAN FERNANDO	Var. índice Enero	JEREZ DE LA FTRA.	Var. índice Enero	MANC. MUNIC. BAHIA	Var. índice Enero
ene-03	1.721	0,00	6.863	0,00	10.642	0,00	44.300	0,00
feb-03	1.710	-0,64	6.967	1,52	10.597	-0,42	44.054	-0,56
mar-03	1.719	-0,12	7.025	2,36	10.629	-0,12	44.501	0,45
abr-03	1.563	-9,18	6.881	0,26	10.296	-3,25	43.264	-2,34
may-03	1.459	-15,22	6.610	-3,69	9.929	-6,70	42.005	-5,18
jun-03	1.379	-19,87	6.563	-4,37	9.952	-6,48	41.673	-5,93
jul-03	1.264	-26,55	6.204	-9,60	9.596	-9,83	39.352	-11,17
ago-03	1.215	-29,40	6.060	-11,70	9.562	-10,15	38.588	-12,89

FECHA	PROVINCIA	Var. índice Enero	ANDALUCÍA	Var. índice Enero	ESPAÑA	Var. índice Enero
ene-03	81.167	0,00	377.380	0,00	1.742.297	0,00
feb-03	80.190	-1,20	374.326	-0,81	1.734.061	-0,47
mar-03	80.928	-0,29	374.105	-0,87	1.719.571	-1,30
abr-03	78.281	-3,56	361.573	-4,19	1.657.951	-4,84
may-03	75.755	-6,67	351.796	-6,78	1.608.262	-7,69
jun-03	74.861	-7,77	354.180	-6,15	1.600.672	-8,13
jul-03	72.144	-11,12	346.246	-8,25	1.573.495	-9,69
ago-03	70.704	-12,89	344.329	-8,76	1.569.214	-9,93

Fuente: INEM y elaboración propia.

**EVOLUCIÓN DEL PARO POR SEXO Y EDAD EN EL PERIODO (1995 - 2003),  
TOMANDO COMO INDICE EL MES DE AGOSTO DE 1995, EN CÁDIZ CAPITAL**

FECHA	HOMBRES<25		HOMBRES>25		TOTAL HOMBRES		MUJERES<25		MUJERES>25		TOTAL MUJERES		TOTAL PARO	
	Indice	v.absoluto	Indice	v.absoluto	Indice	v.absoluto	Indice	v.absoluto	Indice	v.absoluto	Indice	v.absoluto	Indice	v.absoluto
ago-95	0,00	1.799	0,00	5.290	0,00	7.089	0,00	2.392	0,00	4.844	0,00	7.236	0,00	14.325
ago-96	-28,13	1.293	-2,72	5.146	-9,17	6.439	-33,57	1.589	12,92	5.470	-2,45	7.059	-5,77	13.498
ago-97	-44,69	995	-13,04	4.600	-21,07	5.595	-44,23	1.334	7,58	5.211	-9,55	6.545	-15,25	12.140
ago-98	-48,36	929	-16,01	4.443	-24,22	5.372	-46,11	1.289	5,04	5.088	-11,87	6.377	-17,98	11.749
ago-99	-59,09	736	-22,87	4.080	-32,06	4.816	-51,46	1.161	-0,76	4.807	-17,52	5.968	-24,72	10.784
ago-00	-61,37	695	-28,87	3.763	-37,11	4.458	-40,47	1.424	12,16	5.433	-5,24	6.857	-21,01	11.315
ago-01	-69,43	550	-29,05	3.753	-39,30	4.303	-60,16	953	-0,43	4.823	-20,18	5.776	-29,64	10.079
ago-02	-56,20	788	-25,46	3.943	-33,26	4.731	-62,04	908	8,98	5.279	-14,50	6.187	-23,78	10.918
ago-03	-56,14	789	-31,85	3.605	-38,02	4.394	-67,02	789	15,77	5.608	-11,59	6.397	-24,67	10.791

**EVOLUCIÓN DEL PARO POR SEXO Y EDAD EN EL PERIODO (1995 - 2003),  
TOMANDO COMO INDICE EL MES DE AGOSTO DE 1995, EN CÁDIZ PROVINCIA**

FECHA	HOMBRES<25		HOMBRES>25		TOTAL HOMBRES		MUJERES<25		MUJERES>25		TOTAL MUJERES		TOTAL PARO	
	Indice	v.absoluto	Indice	v.absoluto	Indice	v.absoluto	Indice	v.absoluto	Indice	v.absoluto	Indice	v.absoluto	Indice	v.absoluto
ago-95	0,00	13.148	0,00	38.147	0,00	51.295	0,00	16.892	0,00	28.589	0,00	45.481	0,00	96.776
ago-96	-26,62	9.648	-9,90	34.371	-14,18	44.019	-32,99	11.319	3,58	29.613	-10,00	40.932	-12,22	84.951
ago-97	-35,81	8.440	-16,40	31.889	-21,38	40.329	-37,85	10.498	1,24	28.943	-13,28	39.441	-17,57	79.770
ago-98	-43,06	7.486	-21,66	29.883	-27,15	37.369	-44,60	9.358	-2,63	27.837	-18,22	37.195	-22,95	74.564
ago-99	-51,66	6.356	-30,72	26.428	-36,09	32.784	-43,81	9.491	-8,38	26.192	-21,54	35.683	-29,25	68.467
ago-00	-58,80	5.417	-36,07	24.389	-41,89	29.806	-45,71	9.171	-0,18	28.538	-17,09	37.709	-30,24	67.515
ago-01	-61,73	5.032	-37,20	23.958	-43,48	28.990	-53,21	7.904	-2,40	27.904	-21,27	35.808	-33,04	64.798
ago-02	-55,07	5.908	-32,22	25.855	-38,08	31.763	-55,74	7.477	11,06	31.752	-13,75	39.229	-26,64	70.992
ago-03	-58,28	5.486	-36,20	24.337	-41,86	29.823	-58,78	6.963	18,64	33.918	-10,11	40.881	-26,94	70.704

**EVOLUCIÓN DEL PARO POR SECTORES ECONÓMICOS EN EL PERIODO (1995 - 2003),  
TOMANDO COMO ÍNDICE EL MES DE AGOSTO DE 1995, EN CÁDIZ CAPITAL**

FECHA	TOTALES		AGRICOLA		INDUSTRIA		CONSTRUCCIÓN		SERVICIOS		SIN 1ER. EMPLEO	
	Índice	v. absoluto	Índice	v. absoluto	Índice	v. absoluto	Índice	v. absoluto	Índice	v. absoluto	Índice	v. absoluto
ago-95	0,00	14.325	0,00	245	0,00	1.393	0,00	874	0,00	7.787	0,00	4.026
ago-96	-5,77	13.498	-28,98	174	-11,70	1.230	-7,44	809	-8,13	7.154	2,61	4.131
ago-97	-15,25	12.140	-30,61	170	-23,40	1.067	-17,39	722	-17,25	6.444	-7,18	3.737
ago-98	-17,98	11.749	-40,41	146	-26,63	1.022	-5,61	825	-19,92	6.236	-12,57	3.520
ago-99	-24,72	10.784	-51,43	119	-27,71	1.007	-9,84	788	-26,39	5.732	-22,06	3.138
ago-00	-21,01	11.315	-44,90	135	-32,30	943	-19,11	707	-21,59	6.106	-14,95	3.424
ago-01	-29,64	10.079	-53,88	113	-21,11	1.099	-9,04	795	-29,72	5.473	-35,44	2.599
ago-02	-23,78	10.918	-53,88	113	-17,44	1.150	6,75	933	-24	5.957	-31,32	2.765
ago-03	-24,67	10.791	-57,96	103	-32,59	939	2,06	892	-20,64	6.180	-33,51	2.677

**EVOLUCIÓN DEL PARO POR SECTORES ECONÓMICOS EN EL PERIODO (1995 - 2003)  
TOMANDO COMO ÍNDICE EL MES DE AGOSTO DE 1995, EN CÁDIZ PROVINCIA**

FECHA	TOTALES		AGRICOLA		INDUSTRIA		CONSTRUCCIÓN		SERVICIOS		SIN 1ER. EMPLEO	
	Índice	v. absoluto	Índice	v. absoluto	Índice	v. absoluto	Índice	v. absoluto	Índice	v. absoluto	Índice	v. absoluto
ago-95	0,00	96.776	0,00	5.495	0,00	11.608	0,00	14.353	0,00	40.427	0,00	24.893
ago-96	-12,22	84.951	-14,30	4.709	-16,93	9.643	-17,68	11.816	-13,33	35.040	-4,62	23.743
ago-97	-17,57	79.770	-29,61	3.868	-23,17	8.919	-25,30	10.722	-17,52	33.346	-7,95	22.915
ago-98	-22,95	74.564	-29,63	3.867	-30,44	8.075	-32,02	9.757	-20,89	31.983	-16,11	20.882
ago-99	-29,25	68.467	-41,07	3.238	-34,59	7.593	-41,66	8.374	-25,44	30.141	-23,19	19.121
ago-00	-30,24	67.515	-49,37	2.782	-40,17	6.945	-42,47	8.257	-23,30	31.007	-25,59	18.524
ago-01	-33,04	64.798	-57,58	2.331	-41,54	6.786	-38,01	8.897	-24,30	30.603	-35,00	16.181
ago-02	-26,64	70.992	-50,61	2.714	-41,26	6.818	-26,28	10.581	-16	33.943	-31,96	16.936
ago-03	-26,94	70.704	-60,76	2.156	-42,94	6.623	-25,93	10.631	-14,23	34.674	-33,23	16.620

**PARO REGISTRADO, TOMANDO COMO ÍNDICE AGOSTO DE 1995**

FECHA	CÁDIZ		PROVINCIA	
	Índice	v. absoluto	Índice	v. absoluto
ago-95	0,00	14.325	0,00	96.776
ago-96	-5,77	13.498	-12,22	84.951
ago-97	-15,25	12.140	-17,57	79.770
ago-98	-17,98	11.749	-22,95	74.564
ago-99	-24,72	10.784	-29,25	68.467
ago-00	-21,01	11.315	-30,24	67.515
ago-01	-29,64	10.079	-33,04	64.798
ago-02	-23,78	10.918	-26,64	70.992
ago-03	-24,67	10.791	-26,94	70.704

## Evolución Paro Registrado. Totales. Cádiz. Comparación Agosto 1987-2003.

(Comparación Totales y Porcentajes)

**Evol. Paro Registrado Cádiz. Total. 1987-1995**  
 (Comparación Mes Agosto 1987)

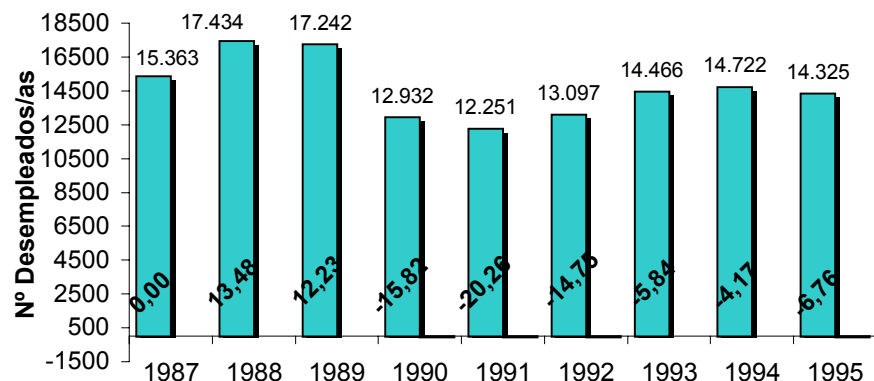

Agosto 1987- 1995

**Evol. Paro Registrado Cádiz. Total. 1995-2003.**  
 (Comparación Mes Agosto 1995)

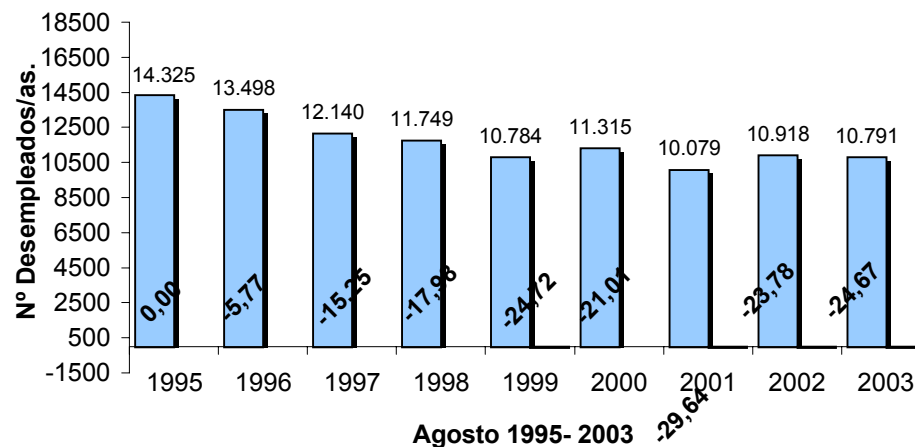

Agosto 1995- 2003

**Evol. Paro Registrado Cádiz. Total. 1987-1995.**  
 (%) (Comparación Mes Agosto 1987)

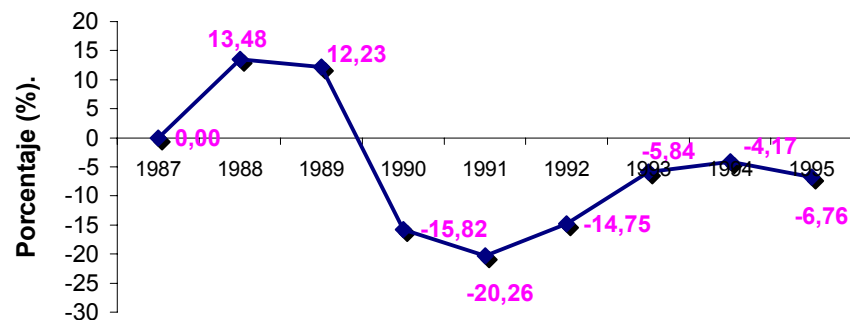

Agosto 1987- 1995

**Evol. Paro Registrado Cádiz. Total. 1995-2003**  
 (%) (Comparación Mes Agosto 1995)

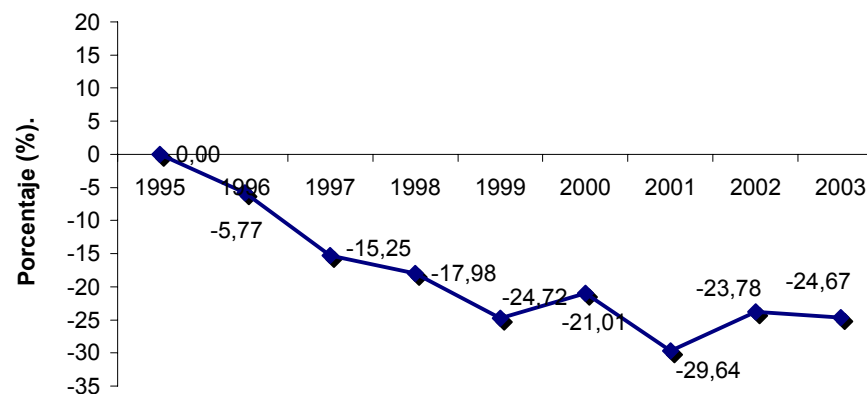

Agosto 1995- 2003

Fuente: INEM y Elaboración Propia.

## COMPARACIÓN DEL PARO REGISTRADO CÁDIZ, MANC.MUN.BAHIA, PROVINCIA Y ANDALUCÍA

Período Agosto 1995 - 2003

	CÁDIZ		MANC. MUNIC. BAHIA		PROVINCIA		ANDALUCIA	
FECHA	Total	% Var.	Total	% Var	Total	% Var	Total	% Var
1995	14.325	0,00	53.758	0,00	96.776	0,00	514.061	0
1996	13.498	-5,77	47.773	-11,13	84.951	-12,22	450.721	-12,32
1997	12.140	-15,25	44.366	-17,47	79.770	-17,57	418.358	-18,62
1998	11.749	-17,98	41.576	-22,66	74.564	-22,95	385.196	-25,07
1999	10.784	-24,72	37.687	-29,90	68.467	-29,25	344.599	-32,97
2000	11.315	-21,01	38.044	-29,23	67.515	-30,24	338.569	-34,14
2001	10.079	-29,64	36.026	-32,98	64.798	-33,04	326.986	-36,39
2002	10.918	-23,78	39.451	-26,61	70.992	-26,64	347.581	-32,39
2003	10.791	-24,67	38.588	-28,22	70.704	-26,94	344.329	-33,02

Fuente: INEM y Elaboración Propia

**Evolución paro registrado en Cádiz Capital**  
(1995-2003). Mes de Agosto.Totales

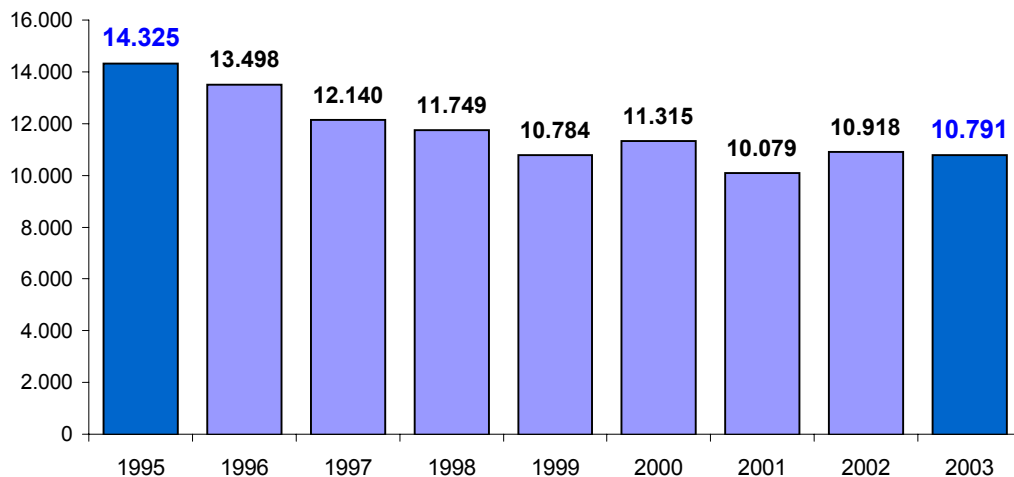

**Evol. Paro Cádiz, Bahía, provincia y Andalucía.**  
1995-2003

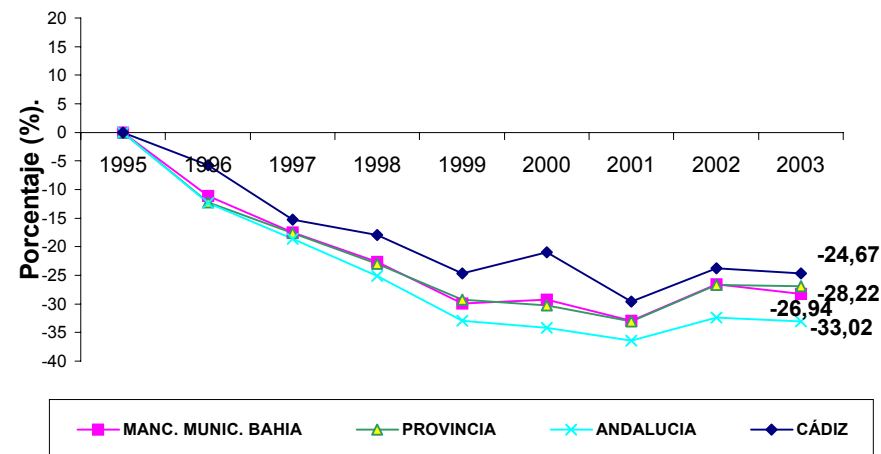

**Evolución Afiliados en Alta en la Seguridad Social. Por Regímenes.**  
(Cádiz capital, Mancomunidad Municipios Bahía y Provincia ).

**Evolución Afiliados en Alta en la Seguridad Social. Por Regímenes. Enero - Agosto 2003.**

**\* PROVINCIA DE CÁDIZ**

REGÍMENES S.S.	Enero	Febrero	Marzo	Abril	Mayo	Junio	Julio	Agosto	TOTALES	Evol.2003
									Dif.	Dif. (%)
RGRAL	230.381	234.707	240.541	246.889	250.859	252.893	258.522	256.694	26.313	11,42
REA	44.715	44.602	44.913	42.745	39.856	42.580	42.208	43.185	-1.530	-3,42
REEH	1.373	1.364	1.361	1.360	1.388	1.383	1.389	1.390	17	1,24
RETA	43.409	43.299	43.015	45.921	42.844	46.524	46.815	46.865	3.456	7,96
REMAR	4.554	4.412	4.647	4.755	4.764	4.874	4.886	4.693	139	3,05
<b>TOTAL</b>	<b>324.432</b>	<b>328.384</b>	<b>334.477</b>	<b>341.670</b>	<b>339.711</b>	<b>348.254</b>	<b>353.820</b>	<b>352.827</b>	<b>28.395</b>	<b>8,75</b>

**\* MUNICIPIOS DE LA BAHIA** (Cádiz, San Fernando, Chiclana, Puerto Real, Puerto Sta. María, Jerez y Rota)

REGÍMENES S.S.	Enero	Febrero	Marzo	Abril	Mayo	Junio	Julio	Agosto	TOTALES	Evol.2003
									Dif.	Dif. (%)
RGRAL	155.999	156.096	159.284	163.066	164.886	166.477	171.360	170.169	14.170	9,08
REA	10.741	23.059	23.258	5.943	5.982	5.942	5.856	6.565	-4.176	-38,88
REEH	807	799	794	797	819	808	809	806	-1	-0,12
RETA	18.394	6.028	5.971	23.715	24.691	23.975	24.081	24.076	5.682	30,89
REMAR	1.155	1.087	1.091	1.092	1.053	1.026	1.027	1.016	-139	-12,03
<b>TOTAL</b>	<b>187.096</b>	<b>187.069</b>	<b>190.398</b>	<b>194.613</b>	<b>197.431</b>	<b>198.228</b>	<b>203.133</b>	<b>202.632</b>	<b>15.536</b>	<b>8,30</b>

**\* CÁDIZ CAPITAL**

REGÍMENES S.S.	Enero	Febrero	Marzo	Abril	Mayo	Junio	Julio	Agosto	TOTALES	Evol.2003
									Dif.	Dif. (%)
RGRAL	59.700	61.004	61.553	62.066	62.620	62.180	64.564	64.324	4.624	7,75
REA	64	58	4.796	58	64	64	62	73	9	14,06
REEH	185	186	189	185	197	197	199	199	14	7,57
RETA	4.750	4.760	58	4.837	4.839	4.840	4.825	4.809	59	1,24
REMAR	783	785	56	745	763	736	727	728	-55	-7,02
<b>TOTAL</b>	<b>65.482</b>	<b>66.793</b>	<b>66.652</b>	<b>67.891</b>	<b>68.483</b>	<b>68.017</b>	<b>70.377</b>	<b>70.133</b>	<b>4.651</b>	<b>7,10</b>

\* Rgral : Régimen General.

\* REA: Régimen Especial Agrario.

\* REEH: Régimen Especial de Empleadas del Hogar.

\* RETA: Régimen Especial de Trabajadores Autónomos.

\* REMAR: Régimen Especial de Trabajadores del Mar.

Fuente: Tesorería de la Seguridad Social y Elaboración Propia.

## **Evolución Afiliados en Alta en la Seguridad Social. Por Regímenes.** (Cádiz Capital, Bahía y Provincia ).

\* Evol. Afiliados en Alta en la Seguridad Social. Por Regímenes. Agosto 2002 - 2003.

### \* PROVINCIA DE CÁDIZ

REGÍMENES S.S.	Agosto'02	Septiembre	Noviembre	Diciembre	Enero	Febrero	Marzo	Abril	Mayo	Junio	Julio	Agosto'03	Evol. 2002-2003 Dif (%)	TOTALES Dif.
RGRAL	244.994	246.777	238.133	238.781	230.381	234.707	240.541	246.889	250.859	252.893	258.522	256.694	4,78	11.700
REA	44.222	44.596	44.509	43.227	44.715	44.602	44.913	42.745	39.856	42.580	42.208	43.185	-82,37	-1.037
REEH	1.372	1.377	1.369	1.378	1.373	1.364	1.361	1.360	1.388	1.383	1.389	1.390	-99,43	18
RETA	44.440	43.823	43.132	44.670	43.409	43.299	43.015	45.921	42.844	46.524	46.815	46.865	-80,87	2.425
REMAR	5.270	5.106	4.864	4.719	4.554	4.412	4.647	4.755	4.764	4.874	4.886	4.693	-98,08	-577
<b>TOTAL</b>	<b>340.298</b>	<b>341.679</b>	<b>332.007</b>	<b>332.775</b>	<b>324.432</b>	<b>328.384</b>	<b>334.477</b>	<b>341.670</b>	<b>339.711</b>	<b>348.254</b>	<b>353.820</b>	<b>352.827</b>	<b>44,01</b>	<b>12.529</b>

### \* BAHÍA DE CÁDIZ

REGÍMENES S.S.	Agosto'02	Septiembre	Noviembre	Diciembre	Enero	Febrero	Marzo	Abril	Mayo	Junio	Julio	Agosto'03	Evol. 2002-2003 Dif (%)	TOTALES Dif.
RGRAL	163.536	164.994	158.585	159.096	155.999	156.096	159.284	163.066	164.886	166.477	171.360	170.169	4,06	6.633
REA	6.122	6.074	10.658	10.703	10.741	23.059	23.258	10.722	5.980	5.942	5.856	6.565	-95,99	443
REEH	798	797	795	809	807	799	794	797	819	808	809	806	-99,51	8
RETA	22.820	22.907	18.257	18.661	18.394	6.028	5.971	23.715	23.872	23.975	24.081	24.076	-85,28	1.256
REMAR	1.221	1.241	1.155	1.166	1.155	1.087	1.091	1.092	1.053	1.026	1.027	1.016	-99,38	-205
<b>TOTAL</b>	<b>194.497</b>	<b>196.013</b>	<b>189.450</b>	<b>190.435</b>	<b>187.096</b>	<b>187.069</b>	<b>190.398</b>	<b>199.392</b>	<b>196.610</b>	<b>198.228</b>	<b>203.133</b>	<b>202.632</b>	<b>23,91</b>	<b>8.135</b>

### \* CÁDIZ CAPITAL

REGÍMENES S.S.	Agosto'02	Septiembre	Noviembre	Diciembre	Enero	Febrero	Marzo	Abril	Mayo	Junio	Julio	Agosto'03	Evol.2002-2003 Dif (%)	TOTALES Dif.
RGRAL	62.307	63.487	60.215	60.728	60.181	59.700	61.004	62.066	62.620	62.180	64.564	64.324	3,24	2.017
REA	72	65	60	65	64	64	58	58	64	64	62	73	-99,88	1
REEH	205	202	198	198	191	185	186	185	197	197	199	199	-99,68	-6
RETA	4.733	4.740	4.747	4.776	4.776	4.750	4.760	4.837	4.839	4.840	4.825	4.809	-92,28	76
REMAR	918	931	851	860	852	783	785	745	763	736	727	728	-98,83	-190
<b>TOTAL</b>	<b>68.235</b>	<b>69.425</b>	<b>66.071</b>	<b>66.627</b>	<b>66.064</b>	<b>65.482</b>	<b>66.793</b>	<b>67.891</b>	<b>68.483</b>	<b>68.017</b>	<b>70.377</b>	<b>70.133</b>	<b>12,56</b>	<b>1.898</b>



FECHA	BAHÍA		CADIZ	
	Totales	% Var	Totales	% Var.
ago-02	194.497	0,00	68.235	0,00
sep-02	196.013	0,78	69.425	1,74
oct-02	190.228	-2,19	67.298	-1,37
nov-02	189.450	-2,59	66.071	-3,17
dic-02	190.135	-2,24	66.627	-2,36
ene-03	187.096	-3,81	66.064	-3,18
feb-03	187.019	-3,84	65.482	-4,03
mar-03	190.398	-2,11	66.793	-2,11
abr-03	192.622	-0,96	67.389	-1,24
may-03	196.610	1,09	68.483	0,36
jun-03	198.228	1,92	68.017	-0,32
jul-03	203.133	4,44	70.377	3,14
ago-03	202.632	4,18	70.133	2,78

**Evolución Altas Seguridad Social. CÁDIZ Y BAHÍA**  
**Agosto 2002-2003**

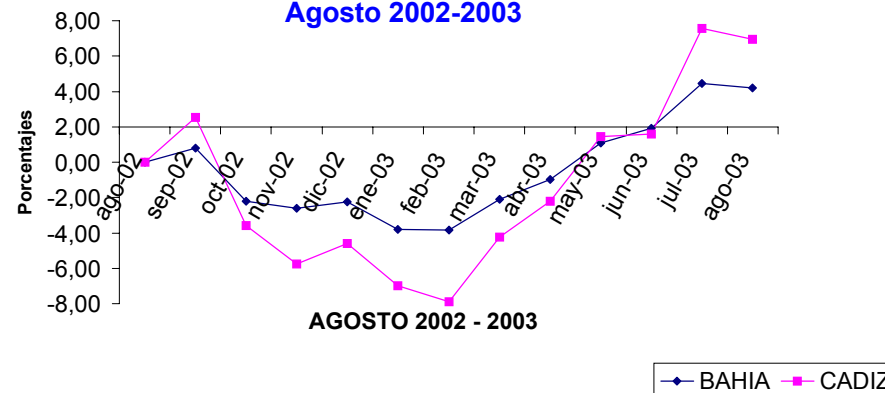

**Evolución Altas Seguridad Social. Cádiz.**  
**Agosto 2002 - 2003 (Totales).**

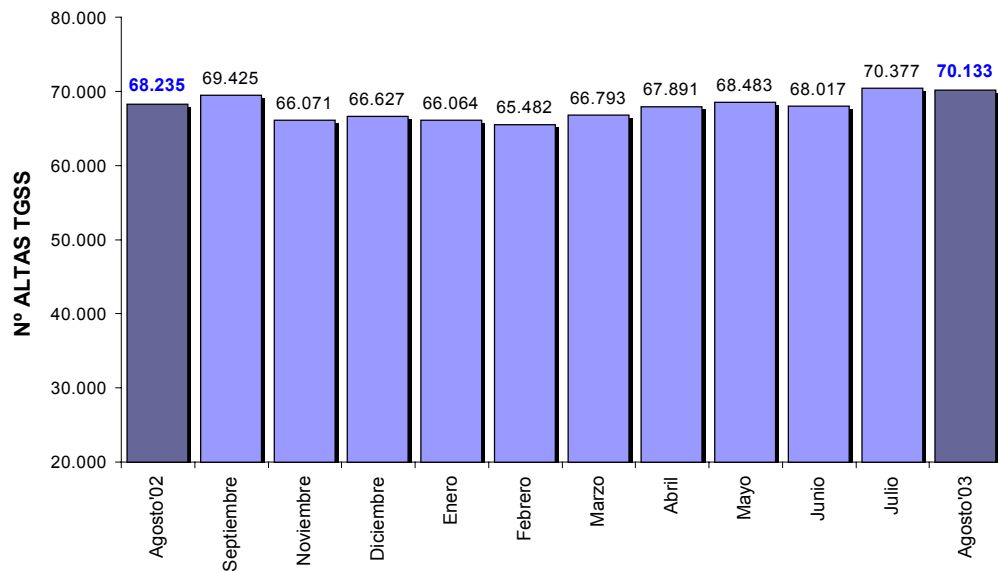

**Evolución Altas Seguridad Social. Bahía.**  
**Agosto 2002 - 2003. (Totales).**

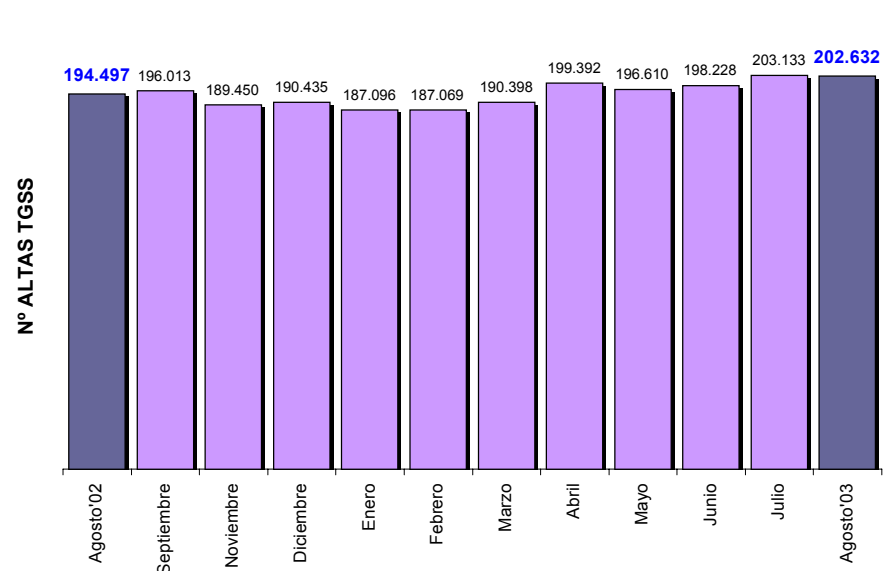

## Evolución Afiliados en Alta en la Seguridad Social. Por Regímenes. (Cádiz capital, Bahía y Provincia ).

*Evol. Afiliados en Alta en la Seguridad Social. Por Regímenes. Diciembre.1995- 2002.  
Provincia de Cádiz. Comparación diciembre año 1997.*

**\* MANCOMUNIDAD MUNICIPIOS DE LA BAHIA** (San Fernando, Chiclana, Puerto Real, Puerto de Santa María, Rota, Jerez de la Frontera y Cádiz)

REGÍMENES S.S.	31-dic-95	31-dic-96	31-dic-97	31-dic-98	31-dic-99	31-dic-00	31-dic-01	31-dic-02	Dif. (%)	Dif. Totales.
RGRAL	112.148	108.705	122.459	131.415	140.360	145.541	151.687	155.999	27,39	33.540
REA	0	0	14.759	16.746	16.668	17.263	17.713	18.394	24,63	3.635
REEH	0	0	831	763	743	747	750	807	-2,89	-24
RETA	0	0	14.154	11.765	11.583	11.207	10.998	10.741	-24,11	-3.413
REMAR	0	0	1.580	1.494	1.444	2.121	1.889	1.155	-26,90	-425
<b>TOTAL</b>	112.148	108.705	153.783	161.605	170.798	176.879	183.037	187.096	21,66	33.313

*\* Evolución Afiliados en Alta en la Seguridad Social. Por Regímenes Anuales 1995-2002, CADIZ CAPITAL*

REGÍMENES S.S.	31-dic-95	31-dic-96	31-dic-97	31-dic-98	31-dic-99	31-dic-00	31-dic-01	31-dic-02	Dif. (%)	Dif. Totales.
RGRAL	50.531	47.088	53.601	56.304	57.551	58.744	60.575	60.181	12,28	6.580
REA	0	0	98	65	56	76	74	64	-34,69	-34
REEH	0	0	332	262	237	223	200	191	-42,47	-141
RETA	0	0	7.438	5.063	4.926	4.804	4.781	4.776	-35,79	-2.662
REMAR	0	0	1.219	1.175	1.113	1.787	1.592	852	-30,11	-367
<b>TOTAL</b>	50.531	47.088	62.688	62.869	63.883	65.634	67.222	66.064	5,39	3.376

*\* Evolución Afiliados en Alta en la Seguridad Social. Por Regímenes. Anuales 1995-2002. PROVINCIA DE CADIZ*

REGÍMENES S.S.	31-dic-95	31-dic-96	31-dic-97	31-dic-98	31-dic-99	31-dic-00	31-dic-01	31-dic-02	Dif. (%)	Dif. Totales.
RGRAL	160.735	164.925	171.577	186.189	201.292	212.147	223.001	230.381	34,27	58.804
REA	44.249	45.216	46.323	46.818	46.440	46.067	45.135	44.715	-3,47	-1.608
REEH	1.679	1.571	1.479	1.406	1.345	1.318	1.313	1.373	-7,17	-106
RETA	39.910	40.237	39.967	40.901	41.445	42.375	43.364	43.409	8,61	3.442
REMAR	5.420	5.512	5.338	5.160	4.925	5.411	5.376	4.554	-14,69	-784
<b>TOTAL</b>	251.993	257.461	264.684	280.474	295.447	307.318	318.189	324.432	22,57	59.748

\* Rgral : Régimen General.

\* REA: Régimen Especial Agrario.

\* REEH: Régimen Especial de Empleadas del Hogar.

\* RETA: Régimen Especial de Trabajadores Autónomos.

\*REMAR: Régimen Especial de Trabajadores del Mar.

Fuente: Tesorería de la Seguridad Social y Elaboración Propia.

## TASA DE PARO Cádiz, Manc. Bahía de Cádiz, Provincia

### Censo de Población 2001

AMBITO TERRITORIAL	TOTAL
<b>Provincia</b>	<b>29,5</b>
<b>Cádiz</b>	<b>28,4</b>
Chiclana de la Frontera	24,9
Jerez de la Frontera	27,3
Puerto de Santa María (El)	28,5
Puerto Real	30,7
Rota	22,4
San Fernando	27,4
<b>Manc.Munic.Cádiz</b>	<b>27,09</b>

Tasa de Paro: Población Activa mayor de 16 años / Población desempleada mayor de 16 años\*100

Fuente: Censo de Población 2001.

## TASA DE PARO Por Sexo y Grupo Edad. Cádiz. Manc.Bahía de Cádiz. Provincia.Censo de Población 2001

Ámbito Territorial	Hombres	Hombres:16-24	Hombres:25-44	Hombres:45-64	Hombres:65 ó más
<b>Total provincial</b>	<b>25,10</b>	<b>40,60</b>	<b>21,40</b>	<b>18,90</b>	<b>19,50</b>
<b>Cádiz</b>	<b>25,25</b>	<b>50,10</b>	<b>25,50</b>	<b>14,60</b>	<b>10,80</b>
Chiclana de la Frontera	21,85	33,8	16,7	17,5	19,4
Jerez de la Frontera	22,98	38,4	19,5	16,9	17,1
Puerto de Santa María (El)	25,83	43,7	21,6	17,8	20,2
Puerto Real	25,98	51,2	22,2	14,5	16
Rota	17,10	33,9	13,8	11,3	9,4
San Fernando	21,88	40,3	18,9	14,4	13,9
<b>Manc.Munic.Cádiz</b>	<b>22,98</b>	<b>41,63</b>	<b>19,74</b>	<b>15,29</b>	<b>15,26</b>

Ámbito Territorial	Mujeres	Mujeres:16-24	Mujeres:25-44	Mujeres:45-64	Mujeres:65 ó más
<b>Total provincial</b>	<b>39,53</b>	<b>54,40</b>	<b>37,60</b>	<b>28,60</b>	<b>37,50</b>
<b>Cádiz</b>	<b>32,40</b>	<b>53,10</b>	<b>33,40</b>	<b>19,00</b>	<b>24,10</b>
Chiclana de la Frontera	33,05	51,20	33,10	19,90	28,00
Jerez de la Frontera	37,38	53,50	35,20	27,20	33,60
Puerto de Santa María (El)	35,95	54,70	34,00	24,30	30,80
Puerto Real	38,80	63,70	39,70	22,60	29,20
Rota	46,60	45,40	33,20	24,50	83,30
San Fernando	36,50	55,60	37,00	24,10	29,30
<b>Manc.Munic.Cádiz</b>	<b>37,24</b>	<b>53,89</b>	<b>35,09</b>	<b>23,09</b>	<b>36,90</b>

Fuente: INE y elaboración propia.