



I N S T I T U T O
FOMENTO EMPLEO Y FORMACIÓN
ÁREA DE DESARROLLO ECONÓMICO
Excmo. Ayuntamiento de Cádiz



INFORME MENSUAL PARO REGISTRADO EN CÁDIZ

OCTUBRE 2003

INFORME PARO REGISTRADO. Octubre 2003. ÍNDICE.

ANÁLISIS GENERAL DESEMPLEO REGISTRADO EN CÁDIZ..... págs. 1 y 2

0. Esquema Avance Paro Registrado Octubre 2003..... pág. 3

- ☐ **Esquema Comparativo Cádiz, Bahía, Provincia.....** pág. 4
- ☐ **Análisis Variaciones Paro Registrado Septiembre - Octubre 2003.....** pág. 5

1. - Perfil Desempleo Octubre 2003..... pág. 6

- ☐ **Gráfica Perfil Desempleo por Sexo.....** pág. 7
- ☐ **Gráfica perfil desempleo por Grupos de Edad y Sexo.....** pág. 8
- ☐ **Gráfica desempleo por Actividades Económicas y Grupos Profesionales.....** pág. 9

2. – Evolución Desempleo Registrado Octubre 2002-2003..... pág. 10

- ☐ **Gráfica Evolución Paro Registrado Cádiz. Totales.....** pág. 11
- ☐ **Tabla Evolución Desempleo Registrado Cádiz. Totales, Variación Índice
Octubre 2002, y Variación Intermensual.....** pág. 12
- ☐ **Tabla Evolución Desempleo Grupos de Edad y Sexo. Totales y Porcentajes.....** pág. 13
- ☐ **Tabla Evolución Desempleo por nivel de Estudios.....** pág. 14
- ☐ **Tabla Evolución Desempleo Actividades Económicas. Totales y Porcentajes.....** pág. 15
- ☐ **Tabla Evolución Desempleo Registrado Municipios Bahía de Cádiz. Totales y
Porcentajes.....** pág. 16

3.- Evolución Desempleo Registrado Enero- Octubre 2003..... **pág. 17**

- ❑ **Tabla Evolución Desempleo Registrado Cádiz. Totales, Variación Índice Enero 2003, y Variación Intermensual.....** **pág. 18**
- ❑ **Tabla Evolución Desempleo Grupos de Edad y Sexo. Totales y Porcentajes.....** **pág. 19**
- ❑ **Tabla Evolución Desempleo por nivel de Estudios.....** **pág. 20**
- ❑ **Tabla Evolución Desempleo Actividades Económicas. Totales y Porcentajes.....** **pág. 21**
- ❑ **Tabla Evolución Desempleo Registrado Municipios Bahía de Cádiz. Totales y Porcentajes.....** **pág. 22**

4.- Evolución Desempleo Registrado Octubre 1995-2003..... **pág. 23**

- ❑ **Gráfica Evolución Desempleo.Cádiz.Totales y Porcentajes. Octubre 1987-1995** **pág. 24**
- ❑ **Gráfica Evolución Desempleo Municipios Cádiz, Bahía, Provincia y Andalucía. Porcentajes y Totales.....** **pág. 25**
- ❑ **Tabla Comparación Paro Registrado Cádiz, Bahía, Provincia y Andalucía. 1987-2003.....** **pág. 26**
- ❑ **Evolución Paro Registrado 1995-2003. Cádiz, Provincia. Por Grupos de Edad, Sexo y Sectores Económicos. 1995-2003.....** **pág. 27**

5.- Altas en la Tesorería General de La Seguridad Social..... **pág. 28**

- ❑ **Tabla Evolución Afiliados Seguridad Social. Por Regímenes, Totales y Porcentajes. Cádiz, Bahía y Provincia. Octubre (2002-2003).....** **pág. 29**
- ❑ **Tabla Evolución Afiliados Seguridad Social. Por Regímenes, Totales y Porcentajes. Cádiz, Bahía y Provincia. Enero- Octubre 2003.....** **pág. 30**
- ❑ **Tabla Evolución Afiliados Seguridad Social. Totales y Porcentajes. Comparativo Octubre 2002- 2003, Cádiz y Bahía.....** **pág. 31**
- ❑ **Tabla Evolución Afiliados Seguridad Social. Por Regímenes, Totales y Porcentajes. Cádiz, Bahía y Provincia. Diciembre 1995-2002.....** **pág. 32**

6.- Tasa de Paro Municipio de Cádiz y Provincia. Por Sexo y Grupos de Edad. Fuente Censo de Población 2001..... **pág. 33**

- **Tabla de Tasa de Paro Cádiz, Bahía y Provincia. Totales por Ámbito Territorial. Censo de Población 2001.....** **pág. 34**
- **Tabla de Tasa de Paro Cádiz, Bahía y Provincia. Por Sexo y Grupo de Edad. Censo de Población 2001.....** **pág. 35**

7.- Glosario de Términos del Informe..... **pág. 36**

- 1. Población Activa..... **pág. 37**
 - 1.1. Población Ocupada..... **pág. 37**
 - Población ocupada por sector económico y sexo..... **pág. 38**
 - Población ocupada por situación profesional y sexo..... **pág. 38**
 - 1.2. Población Desempleada..... **pág. 39**
 - Definición del Censo de Población 2001..... **pág. 39**
 - Definición del INEM..... **pág. 39**
 - Paro Registrado..... **pág. 39**
 - Paro Registrado por Grupo de Edad y Sexo..... **pág. 40**
 - Paro Registrado por Nivel de Estudios Terminados..... **pág. 41**
 - Paro Registrado por Grupo de Ocupación Solicitada..... **pág. 41, 42**
 - Paro Registrado por Secciones de Actividad..... **pág. 43**
- 2. Encuesta de Población Activa..... **pág. 44**
- 3. Trabajadores de Alta en la Seguridad Social..... **pág. 44**

1. Evolución Paro Registrado Septiembre – Octubre 2003

- ❑ **Aumento** del Paro registrado del *mes de octubre respecto a septiembre en un 1,51% (175 personas)*, de los que el 62% (107) eran hombres y el 39% (68) se correspondía a mujeres.
- ❑ En general, **el aumento** del desempleo de Octubre con respecto al mes *anterior se produce* íntegramente **en el sector servicios**, cuyo aumento está relacionado con la finalización de contratos durante el período estival. Los **sectores industrial y los demandantes de primer empleo disminuyen en números iguales (63 inscritos menos en cada sector)** Al igual que en el mes anterior, el sector de la Construcción y el sector agrícola se mantienen constantes.

2. Evolución Paro Registrado Octubre 2002 - 2003

- ❑ En una comparación interanual, **se observa una reducción del número de parados inscritos** en el INEM de un **-3,81%**, **lo que supone 465 personas menos inscritas**.
- ❑ El balance interanual es favorable en términos generales. Por grupos de edad, con respecto a Octubre de 2002, el **descenso es generalizado en todas las edades**, siendo mas significativo el colectivo de mujeres menores de 25 años, que experimenta la **mayor reducción del paro con un 20,45% menos que el año anterior (226 mujeres menos)**. Por otra parte, si hablamos del **colectivo masculino, el dato más favorable lo aportan los mayores de 25 años, con un -7,52% (321 personas menos)**. El colectivo de demandantes de empleo inscritos que muestra un crecimiento continuado en el año es el de **mujeres mayores de 25 (101 nuevas inscritas)**, y **hombres mayores de 25 (19 personas)**
- ❑ Un análisis por sectores refleja que **se sigue manteniendo el descenso del paro en todos los sectores, respecto a octubre de 2002, destacando especialmente los sectores industrial y agrícola, con un -17,38 y -9,73%, respectivamente. El sector servicios experimenta un ligero aumento (0.8%)**
- ❑ Comparativamente con otros ámbitos, en el marco de la **Bahía el descenso es similar aunque algo menor (-3,05%)**. **En los ámbitos provincial autonómico y nacional la reducción respecto al año anterior ha sido menor: -1.50% en la provincia; -1.62% en Andalucía y -1.52 en España.**

3. Evolución Paro Registrado Enero- Octubre 2003

- ❑ En el transcurso del año 2003, hasta el mes de Octubre, **se ha producido un descenso continuado** en todos los meses, a excepción del mes de Marzo, **que aumentó un 0.95%**. Los meses que más ha descendido son los meses de verano, siguiendo la tónica general. Sin embargo, **el mes de octubre registra también una reducción del paro respecto a Enero, en un -3.85%, lo que resulta significativo, ya que durante el mismo periodo del año anterior aumentó un 6.39%**.
- ❑ **Por Sexo**, se mantiene el **descenso del paro en todos los colectivos, excepción del desempleo femenino, que registra 9 nuevas inscritas en lo que va de año. Por edades, la mayor reducción se produce en el número de mujeres menores de 25 años (-12,3% en lo que va de año), aumentando, aunque de forma leve, en las mujeres mayores de 25 (2.19%)**. Este último colectivo - mujeres mayores de 25 años - sigue representando un importante porcentaje del total del paro registrado (49%), sumando **6.019** de un total de 11.732 inscritos. En este sentido hay que indicar que no se trata de un fenómeno coyuntural, sino que está relacionado con el proceso de incorporación de la mujer al mercado laboral, que se produjo a un ritmo masivo en la última década y que, actualmente, tiene su repercusión en el perfil del demandante.
- ❑ Con respecto al **paro masculino** se sigue manteniendo el descenso del paro respecto al mes de enero, destacando en cuanto al **número de personas menos inscritas el colectivo de mayores de 25 años, con un 9,41%**, (410 menos en las Oficinas del INEM).
- ❑ Por Sectores Económicos, **La Construcción (-11,57%) con 145 personas, y el Sector Industrial (-10,66%) con 145 personas, junto con el sector agrario (-10.66%), con 13 personas menos** son las actividades donde se localiza la **mayor disminución del paro registrado** en las oficinas del INEM.
- ❑ Como excepción, **en el Sector Servicios se produce un ligero aumento (1.33%)**, con 90 nuevos inscritos, por primera vez en lo que va de año.
- ❑ Comparativamente con otros ámbitos, el descenso en lo que va de año ha sido menor en **la Mancomunidad de la Bahía (-3,31%)** y en la **provincia (-3,29%)** mientras que en Andalucía ha sido bastante inferior **(-1,73%)** y similar en **España** ha sido algo superior **(-3.87%)**.

0. - AVANCE PARO REGISTRADO OCTUBRE 2003

- **Esquema Comparativo Cádiz y Provincia.**

Evolución Paro Registrado Oficinas del INEM.
Municipio de Cádiz, Mancomunidad Municipios Bahía y Provincia. Octubre 2003.

		CÁDIZ			MANC. MUNICIPIOS BAHÍA			PROVINCIA		
	FECHA	CADIZ	Var.(%).	(Diferencia)	BAHÍA	Var.(%).	(Diferencia)	PROVINCIA	Var.(%).	(Diferencia)
Enero a Octubre 2003	ene-03	12.165	0,00	0,00	44.300	0,00	0,00	81.167	0,00	0,00
	oct-03	11.732	-3,56	-433	42.594	-3,85	-1706	77.553	-4,45	-3614
Septiembre a Octubre 2003	sep-03	11.557	0,00	0,00	41.012	0,00	0,00	74.722	0,00	0,00
	oct-03	11.732	1,51	175	42.594	3,86	1582	77.553	3,79	4.018
Octubre 2002-2003	oct-02	12.197	0,00	0,00	43.934	0,00	0,00	78.731	0,00	0,00
	oct-03	11.732	-3,81	-465	42.594	-3,05	-1340	77.553	-1,50	-1.178

* Se observa un aumento del paro registrado de Septiembre a Octubre en un 1,51% (175 personas), incremento por otro lado muy inferior al producido en el mismo periodo de los últimos dos años. (Año 2001, 6,3% (+678 personas) , Año 2002, 5,8%(663 personas)

* En la provincia de Cádiz el comportamiento ha sido distinto, produciéndose un crecimiento mayor que en la propia Ciudad de Cádiz, lo que representa un 3,79%.

* Otro dato muy importante a destacar es la reducción significativa en 465 personas menos registradas en las Oficinas del INEM, con respecto a Octubre del año anterior, lo que representa un -3,81%.

* A nivel provincial, se observa que la evolución del paro con respecto al mismo periodo del año anterior ha sido menor, si lo comparamos con la ciudad de Cádiz, representando un -1,50 %.

* Se puede concluir diciendo que se ha roto la tendencia de los dos últimos años, en los cuales se producía un importante crecimiento del paro en este mes. Además, se sigue manteniendo una reducción continuada del paro a lo largo del año 2003.

Evolución Pares Registrados en Cádiz. Octubre 2003. Diferencia con respecto al Mes de Septiembre. Por Sectores Económicos y Grupos de Edad.

Por Sectores Económicos

Variación altas y bajas por Sectores Económicos.
Septiembre-Octubre 2003.

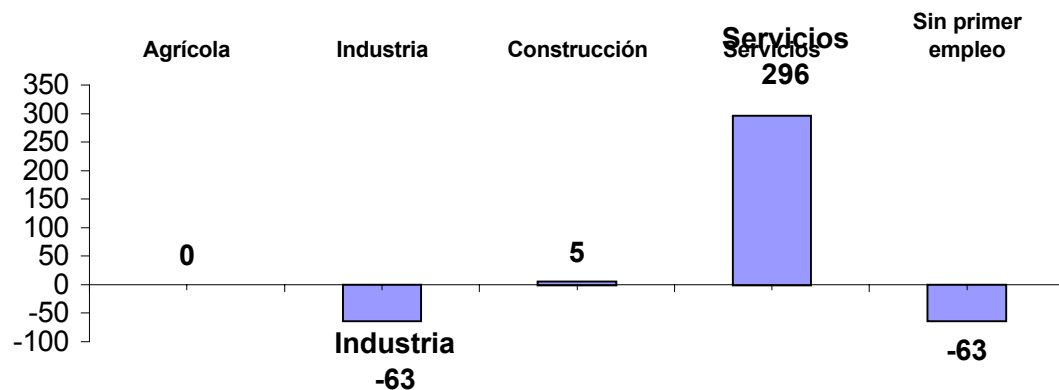

Por Sexo

Desempleo Septiembre- Octubre 2003. Por Sexo.

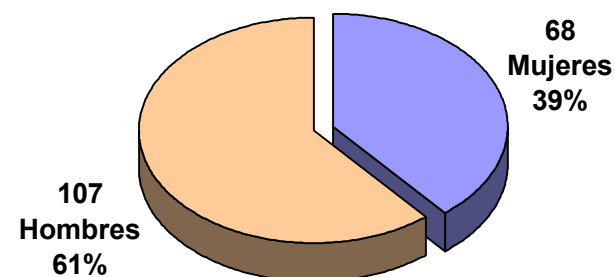

Variación Altas y bajas por grupos de Edad y Sexo.
Agosto-Septiembre 2003

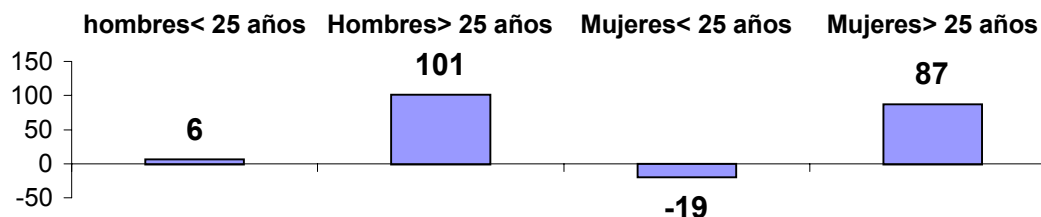

1. - Perfil Desempleo Octubre 2003.

- ☐ **Gráfica Perfil Desempleo por Sexo**
- ☐ **Gráfica perfil desempleo por Grupos de Edad y Sexo**
- ☐ **Gráfica desempleo por Actividades Económicas y Grupos Profesionales**

Perfil del Paro Registrado en Cádiz. Octubre de 2003
Por Sexos
Totales y Porcentajes (%)

Perfil Desempleo Registrado. Por Sexos
Octubre de 2003

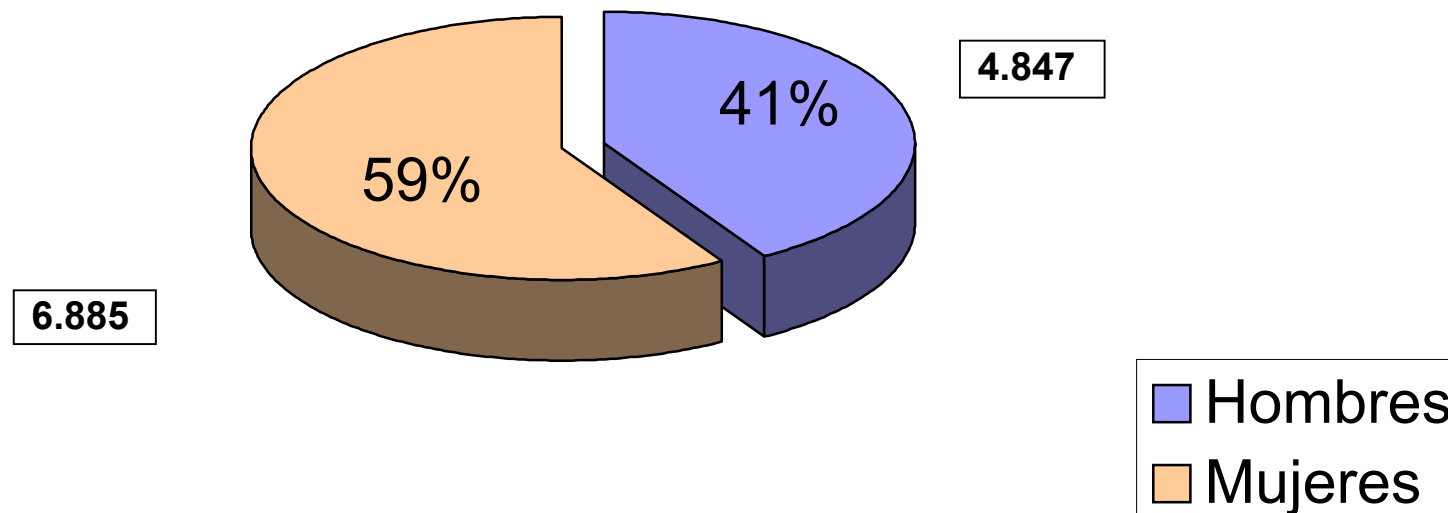

Perfil del Paro Registrado en Cádiz. Octubre de 2003

(Por Sexo y Grupos de Edad)

Totales y Porcentajes (%)

**Paro registrado por Sexo y Grupos de Edad.
Mujeres. Totales y Porcentajes (%)
Octubre 2003**

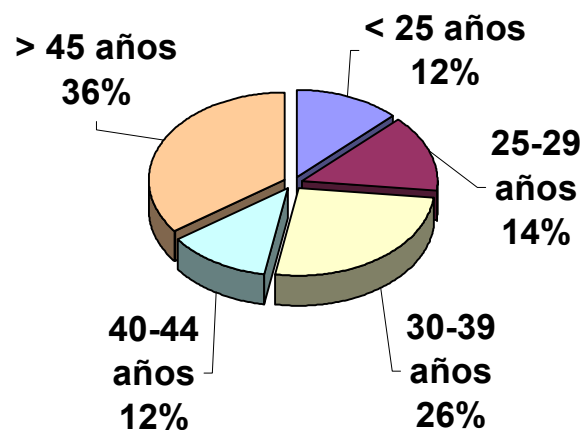

**Paro registrado por Sexo y Grupos de Edad.
Hombres. Totales y Porcentajes (%)
Octubre 2003**

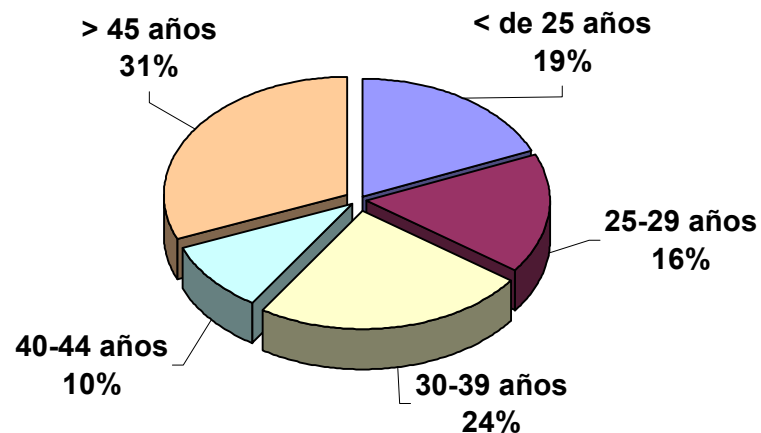

**Perfil Paro Registrado por Grupos de Edad. Ambos
Sexos. Totales y Porcentajes (%)
Octubre 2003**

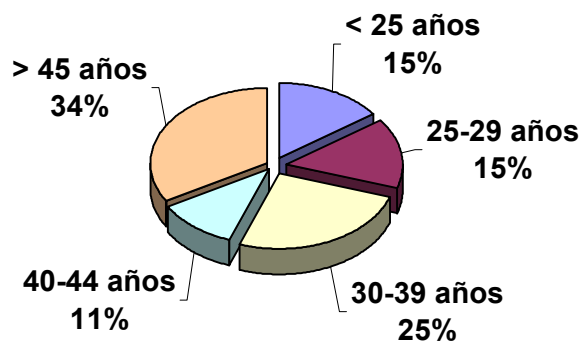

**Perfil demandantes empleo Por Sexo y Grupos de Edad. Totales y Porcentaje(%)
Octubre 2003**

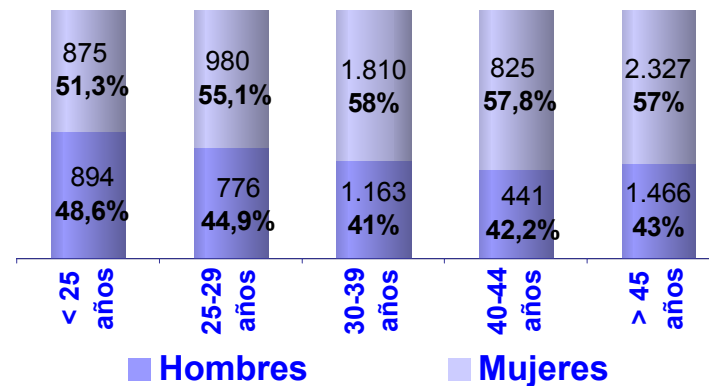

Perfil del Paro Registrado en Cádiz Octubre de 2003

Por Actividades Económicas y Grupos Profesionales.

Totales y Porcentajes (%)

Perfil Desempleo Registrado. Por Actividad Económica. Octubre 2003

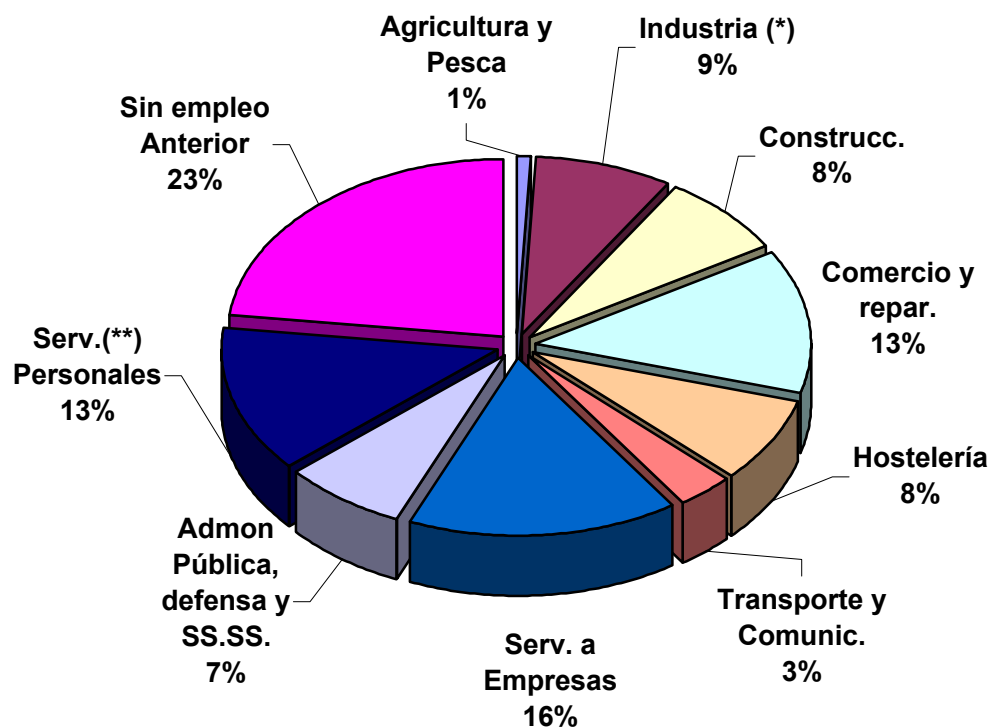

Perfil Desempleo Registrado. Por Grandes Grupos Profesionales. Octubre 2003

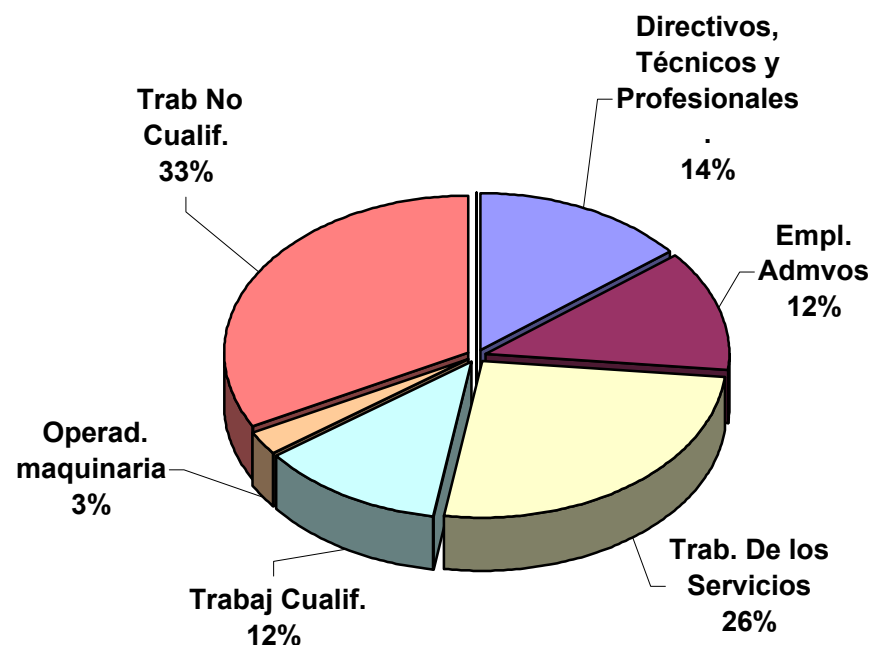

* Incluye las industrias extractivas, manufactureras y Electricidad y Gas

** Incluye servicios educativos, activ. Sanitaria y Ser. Sociales y otras actividades sociales

Fuente: INEM y Elaboración propia

2. – Evolución Desempleo Registrado Octubre 2002 - 2003.

- ❑ **Gráfica Evolución Paro Registrado Cádiz. Totales.**
- ❑ **Tabla Evolución Desempleo Registrado Cádiz. Totales, Variación Índice Septiembre 2002, y Variación Intermensual.**
- ❑ **Tabla Evolución Desempleo Grupos de Edad y Sexo. Totales y Porcentajes.**
- ❑ **Tabla Evolución Desempleo Registrado por Nivel de Estudios**
- ❑ **Tabla Evolución Desempleo Actividades Económicas. Totales y Porcentajes.**
- ❑ **Tabla Evolución Desempleo Registrado Municipios Bahía de Cádiz. Totales y Porcentajes**

Evolución Paro Registrado Cádiz. (Totales) Octubre 2002- Octubre 2003.

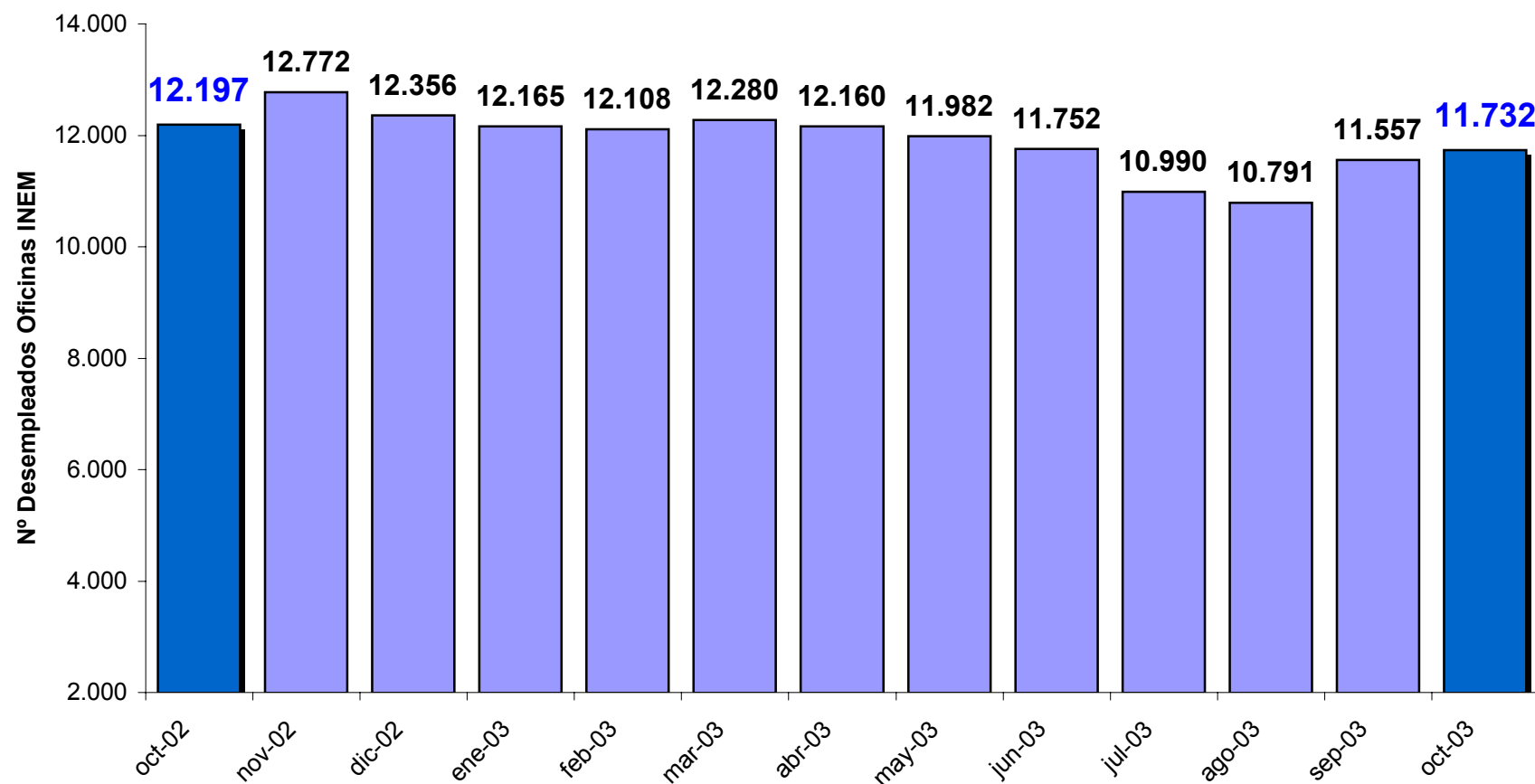

Características Generales Desempleo en Cádiz.

**Evolución Desempleo Registrado. Octubre 2002 - 2003. Por Meses.
(Totales y %). Comparación Intermensual y Mes Octubre 2002.**

Meses	Paro Registrado	Variación Intermensual	Variación Índice Octubre 2002
oct-02	12.197	0,00	0,00
nov-02	12.772	4,71	4,71
dic-02	12.356	-3,26	1,30
ene-03	12.165	-1,55	-0,26
feb-03	12.108	-0,47	-0,73
mar-03	12.280	1,42	0,68
abr-03	12.160	-0,98	-0,30
may-03	11.982	-1,46	-1,76
jun-03	11.752	-1,92	-3,65
jul-03	10.990	-6,48	-9,90
ago-03	10.791	-1,81	-11,53
sep-03	11.557	7,10	-5,25
oct-03	11.732	1,51	-3,81

Fuente: INEM y elaboración propia.

Características Generales Desempleo en Cádiz.

Evolución Desempleo por Edad y Sexo. Octubre 2002-2003.

(Referencia: Comparación Octubre 2002)

FECHA	HOMBRES<25	Var.Índice Octubre 2002	HOMBRES>25	Var.Índice Octubre 2002	TOTAL HOMBRES	Var.Índice Octubre 2002
oct-02	919	0,00	4.268	0,00	5.187	0,00
nov-02	1.029	11,97	4.405	3,21	5.434	4,76
dic-02	983	6,96	4.442	4,08	5.425	4,59
ene-03	932	1,41	4.357	2,09	5.289	1,97
feb-03	967	5,22	4.235	-0,77	5.202	0,29
mar-03	987	7,40	4.253	-0,35	5.240	1,02
abr-03	963	4,79	4.195	-1,71	5.158	-0,56
may-03	973	5,88	4.039	-5,37	5.012	-3,37
jun-03	967	5,22	3.879	-9,11	4.846	-6,57
jul-03	834	-9,25	3.661	-14,22	4.495	-13,34
ago-03	789	-14,15	3.605	-15,53	4.394	-15,29
sep-03	894	-2,72	3.846	-9,89	4.740	-8,62
oct-03	900	-2,07	3.947	-7,52	4.847	-6,55
-321,00						
FECHA	MUJERES<25	Var.Índice Octubre 2002	MUJERES>25	Var.Índice Octubre 2002	TOTAL MUJERES	Var.Índice Octubre 2002
oct-02	1.082	0,00	5.928	0,00	7.010	0,00
nov-02	1.151	6,38	6.187	4,37	7.338	4,68
dic-02	1.021	-5,64	5.910	-0,30	6.931	-1,13
ene-03	976	-9,80	5.900	-0,47	6.876	-1,91
feb-03	1.021	-5,64	5.885	-0,73	6.906	-1,48
mar-03	1.052	-2,77	5.988	1,01	7.040	0,43
abr-03	1.029	-4,90	5.973	0,76	7.002	-0,11
may-03	1.005	-7,12	5.956	0,47	6.961	-0,70
jun-03	990	-8,50	5.916	-0,20	6.906	-1,48
jul-03	819	-24,31	5.676	-4,25	6.495	-7,35
ago-03	789	-27,08	5.608	-5,40	6.397	-8,74
sep-03	875	-19,13	5.942	0,24	6.817	-2,75
oct-03	856	-20,89	6.029	1,70	6.885	-1,78

Fuente: INEM y elaboración propia.

Características Generales Desempleo en Cádiz.

Evolución Desempleo Nivel de Estudios. Octubre-2002 Octubre-2003.

(Referencia: Comparación Septiembre 2003)

TABLA 1: COMPARATIVA NIVEL ACADÉMICO DE OCTUBRE 2002 A OCTUBRE 2003

FECHA	Estudios sin terminar	Índice Interanual	EGB	Índice Interanual	BUP	Índice Interanual	FP	Índice Interanual	Tit. Grado Medio	Índice Interanual	Tit. Grado Superior	Índice Interanual
oct-02	4.816	0,00	3.312	0,00	938	0,00	1.775	0,00	738	0,00	618	0,00
nov-02	5.221	8,41	3.357	1,36	983	4,80	1.825	2,82	760	2,98	626	1,29
dic-02	5.103	5,96	3.294	-0,54	906	-3,41	1.723	-2,93	716	-2,98	614	-0,65
ene-03	5.004	3,90	3.244	-2,05	890	-5,12	1.708	-3,77	699	-5,28	620	0,32
feb-03	5.026	4,36	3.219	-2,81	872	-7,04	1.724	-2,87	686	-7,05	581	-5,99
mar-03	5.096	5,81	3.299	-0,39	869	-7,36	1.749	-1,46	682	-7,59	585	-5,34
abr-03	5.039	4,63	3.242	-2,11	872	-7,04	1.729	-2,59	670	-9,21	608	-1,62
may-03	4.999	3,80	3.200	-3,38	852	-9,17	1.681	-5,30	656	-11,11	594	-3,88
jun-03	4.893	1,60	3.113	-6,01	844	-10,02	1.678	-5,46	628	-14,91	596	-3,56
jul-03	4.649	-3,47	2.939	-11,26	736	-21,54	1.562	-12,00	550	-25,47	554	-10,36
ago-03	4.527	-6,00	2.866	-13,47	743	-20,79	1.538	-13,35	547	-25,88	570	-7,77
sep-03	4.783	-0,69	3.078	-7,07	816	-13,01	1.680	-5,35	630	-14,63	570	-7,77
oct-03	4970	3,20	3.121	-5,77	780	-16,84	1.660	-6,48	655	-11,25	546	-11,65

TABLA 2: REPRESENTATIVIDAD POR NIVEL ACADÉMICO DE OCTUBRE 2002 A OCTUBRE 2003 SOBRE TOTAL

FECHA	Estudios sin terminar	Índice mensual	EGB	Índice mensual	BUP	Índice mensual	FP	Índice mensual	Tit. Grado Medio	Índice mensual	Tit. Grado Superior	Índice mensual	TOTAL
oct-02	4.816	39,49	3.312	27,15	938	7,69	1.775	14,55	738	6,05	618	5,07	12.197
nov-02	5.221	40,88	3.357	26,28	983	7,70	1.825	14,29	760	5,95	626	4,90	12.772
dic-02	5.103	41,30	3.294	26,66	906	7,33	1.723	13,94	716	5,79	614	4,97	12.356
ene-03	5.004	41,13	3.244	26,67	890	7,32	1.708	14,04	699	5,75	620	5,10	12.165
feb-03	5.026	41,51	3.219	26,59	872	7,20	1.724	14,24	686	5,67	581	4,80	12.108
mar-03	5.096	41,50	3.299	26,86	869	7,08	1.749	14,24	682	5,55	585	4,76	12.280
abr-03	5.039	41,44	3.242	26,66	872	7,17	1.729	14,22	670	5,51	608	5,00	12.160
may-03	4.999	41,72	3.200	26,71	852	7,11	1.681	14,03	656	5,47	594	4,96	11.982
jun-03	4.893	41,64	3.113	26,49	844	7,18	1.678	14,28	628	5,34	596	5,07	11.752
jul-03	4.649	42,30	2.939	26,74	736	6,70	1.562	14,21	550	5,00	554	5,04	10.990
ago-03	4.527	41,95	2.866	26,56	743	6,89	1.538	14,25	547	5,07	570	5,28	10.791
sep-03	4.783	41,39	3.078	26,63	816	7,06	1.680	14,54	630	5,45	570	4,93	11.557
oct-03	4970	42,36	3.121	26,60	780	6,65	1.660	14,15	655	5,58	546	4,65	11.732

Fuente: INEM y Elaboración Propia

Características Generales Desempleo en Cádiz. Evolución Desempleo por Sectores Económicos en Cádiz. Octubre 2002-2003.(Totales y Porcentajes)

(Referencia comparación Mes de Octubre 2002).

FECHA	AGRICOLA	Var.Índice Octubre 2002	INDUSTRIA	Var.Índice Octubre 2002	CONSTRUC.	Var.Índice Octubre 2002
		%		%		
oct-02	113	0,00	1.122	0,00	931	0,00
nov-02	122	7,96	1.173	4,55	995	6,87
dic-02	130	15,04	1.171	4,37	1.116	19,87
ene-03	122	7,96	1.135	1,16	1.037	11,39
feb-03	122	7,96	1.087	-3,12	1.011	8,59
mar-03	114	0,88	1.138	1,43	984	5,69
abr-03	120	6,19	1.147	2,23	970	4,19
may-03	114	0,88	1.043	-7,04	949	1,93
jun-03	116	2,65	1.015	-9,54	905	-2,79
jul-03	111	-1,77	961	-14,35	920	-1,18
ago-03	103	-8,85	939	-16,31	892	-4,19
sep-03	109	-3,54	990	-11,76	893	-4,08
oct-03	109	-3,54	927	-17,38	898	-3,54

FECHA	SERVICIOS	Var.Índice Octubre 2002	SIN PRIMER EMPLEO	Var.Índice Octubre 2002
		%		%
oct-02	7.030	0,00	3.001	0,00
nov-02	7.349	4,54	3.133	4,40
dic-02	6.925	-1,49	3.014	0,43
ene-03	6.999	-0,44	2.872	-4,30
feb-03	6.996	-0,48	2.892	-3,63
mar-03	7.049	0,27	2.995	-0,20
abr-03	6.926	-1,48	2.997	-0,13
may-03	6.871	-2,26	3.005	0,13
jun-03	6.687	-4,88	3.029	0,93
jul-03	6.234	-11,32	2.764	-7,90
ago-03	6.180	-12,09	2.677	-10,80
sep-03	6.793	-3,37	2.772	-7,63
oct-03	7.089	0,84	2.709	-9,73

Fuente: INEM y Elaboración propia

CARACTERÍSTICAS GENERALES DESEMPLEO EN CÁDIZ

Evolución Paro Registrado Municipios Mancomunidad Bahía de Cádiz, Provincia, Andalucía y España.
Octubre 2002-2003. (Totales y %)(Comparación Octubre 2002)

FECHA	CADIZ	Var. índice Octubre	CHICLANA FRA.	Var. índice Octubre	PUERTO STA. Mª	Var. índice Octubre	PUERTO REAL	Var. índice Octubre
oct-02	12.197	0,00	3.785	0,00	5.624	0,00	3.395	0,00
nov-02	12.772	4,71	3.895	2,91	5.863	4,25	3.411	0,47
dic-02	12.356	1,30	4.004	5,79	5.683	1,05	3.372	-0,68
ene-03	12.165	-0,26	3.975	5,02	5.628	0,07	3.306	-2,62
feb-03	12.108	-0,73	3.984	5,26	5.497	-2,26	3.191	-6,01
mar-03	12.280	0,68	3.969	4,86	5.558	-1,17	3.321	-2,18
abr-03	12.160	-0,30	3.752	-0,87	5.385	-4,25	3.227	-4,95
may-03	11.982	-1,76	3.580	-5,42	5.245	-6,74	3.200	-5,74
jun-03	11.752	-3,65	3.549	-6,24	5.254	-6,58	3.224	-5,04
jul-03	10.990	-9,90	3.359	-11,25	4.968	-11,66	2.971	-12,49
ago-03	10.791	-11,53	3.191	-15,69	4.908	-12,73	2.861	-15,73
sep-03	11.557	-5,25	3.435	-9,25	5.033	-10,51	3.158	-6,98
oct-03	11732	-3,81	3627	-4,17	5363	-4,64	3307	-2,59

FECHA	ROTA	Var. índice Octubre	SAN FERNANDO	Var. índice Octubre	JEREZ DE LA FR	Var. índice Octubre	MANC.MUNIC.BAHIA	Var. índice Octubre
oct-02	1.581	0,00	6.919	0,00	10.433	0,00	43.934	0,00
nov-02	1.688	6,77	7.128	3,02	10.751	3,05	45.508	3,58
dic-02	1.715	8,48	6.956	0,53	10.569	1,30	44.655	1,64
ene-03	1.721	8,86	6.863	-0,81	10.642	2,00	44.300	0,83
feb-03	1.710	8,16	6.967	0,69	10.597	1,57	44.054	0,27
mar-03	1.719	8,73	7.025	1,53	10.629	1,88	44.501	1,29
abr-03	1.563	-1,14	6.881	-0,55	10.296	-1,31	43.264	-1,53
may-03	1.459	-7,72	6.610	-4,47	9.929	-4,83	42.005	-4,39
jun-03	1.379	-12,78	6.563	-5,15	9.952	-4,61	41.673	-5,15
jul-03	1.264	-20,05	6.204	-10,33	9.596	-8,02	39.352	-10,43
ago-03	1.215	-23,15	6.060	-12,42	9.562	-8,35	38.588	-12,17
sep-03	1.429	-9,61	6.454	-6,72	9.946	-4,67	41.012	-6,65
oct-03	1571	-0,63	6599	-4,62	10395	-0,36	42.594	-3,05

FECHA	PROVINCIA	Var. índice Octubre	ANDALUCÍA	Var. índice Octubre	ESPAÑA	Var. índice Octubre
oct-02	78.731	0,00	373.883	0,00	1.641.661	0,00
nov-02	81.196	3,13	380.814	1,85	1.677.968	2,21
dic-02	80.769	2,59	375.259	0,37	1.688.068	2,83
ene-03	81.167	3,09	377.380	0,94	1.742.297	6,13
feb-03	80.190	1,85	374.326	0,12	1.734.061	5,63
mar-03	80.928	2,79	374.105	0,06	1.719.571	4,75
abr-03	78.281	-0,57	361.573	-3,29	1.657.951	0,99
may-03	75.755	-3,78	351.796	-5,91	1.608.262	-2,03
jun-03	74.861	-4,92	354.180	-5,27	1.600.672	-2,50
jul-03	72.144	-8,37	346.246	-7,39	1.573.495	-4,15
ago-03	70.704	-10,20	344.329	-7,90	1.569.214	-4,41
sep-03	74.722	-5,09	357.086	-4,49	1.607.847	-2,06
oct-03	77553	-1,50	367.840	-1,62	1.666.935	1,54

Fuente: INEM y elaboración propia.

3. – Evolución Desempleo Registrado Enero- Octubre 2003.

- ❑ **Tabla Evolución Desempleo Registrado Cádiz. Totales, Variación Índice Enero 2003, y Variación Intermensual.**
- ❑ **Tabla Evolución Desempleo Grupos de Edad y Sexo. Totales y Porcentajes.**
- ❑ **Tabla Evolución Desempleo Registrado por Nivel de Estudios**
- ❑ **Tabla Evolución Desempleo Actividades Económicas. Totales y Porcentajes.**
- ❑ **Tabla Evolución Desempleo Registrado Municipios Bahía de Cádiz. Totales y Porcentajes.**

Características Generales Desempleo en Cádiz.

**Evolución Desempleo Registrado. Enero- Octubre 2003. Por Meses.
(Totales y %). Comparación Intermensual y Mes Enero 2003**

Meses	Paro Registrado	Variación Intermensual	Variación Índice Enero 2003
ene-03	12.165	0,00	0,00
feb-03	12.108	-0,47	-0,47
mar-03	12.280	1,42	0,95
abr-03	12.160	-0,98	-0,04
may-03	11.982	-1,46	-1,50
jun-03	11.752	-1,92	-3,39
jul-03	10.990	-6,48	-9,66
ago-03	10.791	-1,81	-11,29
sep-03	11.557	7,10	-5,00
oct-03	11.732	1,51	-3,56

Fuente: INEM y elaboración propia.

Características Generales Desempleo en Cádiz.

Evolución Desempleo por Edad y Sexo.Enero- Octubre 2003.

(Referencia: Comparación Enero 2003). Totales y Porcentajes.

FECHA	HOMBRES<25	Var. índice Enero	HOMBRES>25	Var. índice Enero	TOTAL HOMBRES	Var. índice Enero
ene-03	932	0,00	4.357	0,00	5.289	0,00
feb-03	967	3,76	4.235	-2,80	5.202	-1,64
mar-03	987	5,90	4.253	-2,39	5.240	-0,93
abr-03	963	3,33	4.195	-3,72	5.158	-2,48
may-03	973	4,40	4.039	-7,30	5.012	-5,24
jun-03	967	3,76	3.879	-10,97	4.846	-8,38
jul-03	834	-10,52	3.661	-15,97	4.495	-15,01
ago-03	789	-15,34	3.605	-17,26	4.394	-16,92
sep-03	894	-4,08	3.846	-11,73	4.740	-10,38
oct-03	900	-3,43	3.947	-9,41	4.847	-8,36

FECHA	MUJERES<25	Var. índice Enero	MUJERES>25	Var. índice Enero	TOTAL MUJERES	Var. índice Enero
ene-03	976	0,00	5.900	0,00	6.876	0,00
feb-03	1.021	4,61	5.885	-0,25	6.906	0,44
mar-03	1.052	7,79	5.988	1,49	7.040	2,39
abr-03	1.029	5,43	5.973	1,24	7.002	1,83
may-03	1.005	2,97	5.956	0,95	6.961	1,24
jun-03	990	1,43	5.916	0,27	6.906	0,44
jul-03	819	-16,09	5.676	-3,80	6.495	-5,54
ago-03	789	-19,16	5.608	-4,95	6.397	-6,97
sep-03	875	-10,35	5.942	0,71	6.817	-0,86
oct-03	856	-12,30	6.029	2,19	6.885	0,13

Fuente: INEM y elaboración propia.

Características Generales Desempleo en Cádiz.

Evolución Desempleo Nivel de Estudios.Enero- Octubre 2003.

(Referencia: Comparación Enero 2003) y Distribución por Nivel Académico

* Tabla Evolución Desempleo Enero- Septiembre 2003 (Comparación Enero 2003)

FECHA	Estudios sin terminar	Índice de Enero	EGB	Índice de Enero	BUP	Índice de Enero	FP	Índice de Enero	Tit. Grado Medio	Índice de Enero	Tit. Grado Superior	Índice de Enero
ene-03	5.004	0,00	3.244	0,00	890	0,00	1.708	0,00	699	0,00	620	0,00
feb-03	5.026	0,44	3.219	-0,77	872	-2,02	1.724	0,94	686	-1,86	581	-6,29
mar-03	5.096	1,84	3.299	1,70	869	-2,36	1.749	2,40	682	-2,43	585	-5,65
abr-03	5.039	0,70	3.242	-0,06	872	-2,02	1.729	1,23	670	-4,15	608	-1,94
may-03	4.999	-0,10	3.200	-1,36	862	-3,15	1.681	-1,58	656	-6,15	597	-3,71
jun-03	4.893	-2,22	3.113	-4,04	844	-5,17	1.678	-1,76	628	-10,16	596	-3,87
jul-03	4.649	-7,09	2.939	-9,40	736	-17,30	1.562	-8,55	550	-21,32	554	-10,65
ago-03	4.527	-9,53	2.866	-11,65	743	-16,52	1.538	-9,95	547	-21,75	570	-8,06
sep-03	4.783	-4,42	3.078	-5,12	816	-8,31	1.680	-1,64	630	-9,87	570	-8,06
oct-03	4.970	-1,11	3.121	-3,79	780	-12,36	1.660	-2,81	655	-6,29	546	-12

* Tabla Distribución Paro Registrado por nivel académico Enero - Septiembre 2003

FECHA	Estudios sin terminar	%	EGB	%	BUP	%	FP	%	Tit. Grado Medio	%	Tit. Grado Superior	%	TOTAL
ene-03	5.004	41,13	3.244	26,67	890	7,32	1.708	14,04	699	5,75	620	5,10	12.165
feb-03	5.026	41,51	3.219	26,59	872	7,20	1.724	14,24	686	5,67	581	4,80	12.108
mar-03	5.096	41,50	3.299	26,86	869	7,08	1.749	14,24	682	5,55	585	4,76	12.280
abr-03	5.039	41,44	3.242	26,66	872	7,17	1.729	14,22	670	5,51	608	5,00	12.160
may-03	4.999	41,68	3.200	26,68	862	7,19	1.681	14,01	656	5,47	597	4,98	11.995
jun-03	4.893	41,64	3.113	26,49	844	7,18	1.678	14,28	628	5,34	596	5,07	11.752
jul-03	4.649	42,30	2.939	26,74	736	6,70	1.562	14,21	550	5,00	554	5,04	10.990
ago-03	4.527	41,95	2.866	26,56	743	6,89	1.538	14,25	547	5,07	570	5,28	10.791
sep-03	4.783	41,39	3.078	26,63	816	7,06	1.680	14,54	630	5,45	570	4,93	11.557
oct-03	4.970		3.121	26,60	780	6,65	1.660	14,15	655	5,58	546	4,65	11.732

Fuente: INEM y Elaboración Propia

Características Generales Desempleo en Cádiz.

Evolución Desempleo por Sectores Económicos en Cádiz. Enero- Octubre 2003.(Totales y Porcentajes)

(Referencia comparación Mes de Enero 2003).

FECHA	AGRICOLA	Var. índice Enero	INDUSTRIA	Var. índice Enero	CONSTRUC.	Var. índice Enero
		%		%		%
ene-03	122	0,00	1.135	0,00	1.037	0,00
feb-03	122	0,00	1.087	-4,23	1.011	-2,51
mar-03	114	-6,56	1.138	0,26	984	-5,11
abr-03	120	-1,64	1.147	1,06	970	-6,46
may-03	114	-6,56	1.043	-8,11	949	-8,49
jun-03	116	-4,92	1.015	-10,57	905	-12,73
jul-03	111	-9,02	961	-15,33	920	-11,28
ago-03	103	-15,57	939	-17,27	892	-13,98
sep-03	109	-10,66	990	-12,78	893	-13,89
oct-03	109	-10,66	990	-8,92	894	-11,57

FECHA	SERVICIOS	Var. índice Enero	SIN PRIMER EMPLEO	Var. índice Enero
		%		%
ene-03	6.999	0,00	2.872	0,00
feb-03	6.996	-0,04	2.892	0,70
mar-03	7.049	0,71	2.995	4,28
abr-03	6.926	-1,04	2.997	4,35
may-03	6.871	-1,83	3.005	4,63
jun-03	6.687	-4,46	3.029	5,47
jul-03	6.234	-10,93	2.764	-3,76
ago-03	6.180	-11,70	2.677	-6,79
sep-03	6.793	-2,94	2.772	-3,48
oct-03	7.089	1,33	2.709	-6,33

Fuente: INEM y Elaboración propia

Características Generales Desempleo en Cádiz.

**Evolución Paro Registrado Municipios Mancomunidad Bahía de Cádiz, Provincia, Andalucía y España.
Enero- Octubre 2003. (Totales y %)(Comparación Enero 2003)**

FECHA	CADIZ	Var. índice Enero	CHICLANA FRA.	Var. índice Enero	PUERT STA. Mª	Var. índice Enero	PUERTO REAL	Var. índice Enero
ene-03	12.165	0,00	3.975	0,00	5.628	0,00	3.306	0,00
feb-03	12.108	-0,47	3.984	0,23	5.497	-2,33	3.191	-3,48
mar-03	12.280	0,95	3.969	-0,15	5.558	-1,24	3.321	0,45
abr-03	12.160	-0,04	3.752	-5,61	5.385	-4,32	3.227	-2,39
may-03	11.982	-1,50	3.580	-9,94	5.245	-6,81	3.200	-3,21
jun-03	11.752	-3,39	3.549	-10,72	5.254	-6,65	3.224	-2,48
jul-03	10.990	-9,66	3.359	-15,50	4.968	-11,73	2.971	-10,13
ago-03	10.791	-11,29	3.191	-19,72	4.908	-12,79	2.861	-13,46
sep-03	11.557	-5,00	3.435	-13,58	5.033	-10,57	3.158	-4,48
oct-03	11.732	-3,11	3627	-8,96	5363	-2,44	3307	3,64

FECHA	ROTA	Var. índice Enero	SAN FERNANDO	Var. índice Enero	JEREZ DE LA FTRA.	Var. índice Enero	MANC. MUNIC. BAHIA	Var. índice Enero
ene-03	1.721	0,00	6.863	0,00	10.642	0,00	44.300	0,00
feb-03	1.710	-0,64	6.967	1,52	10.597	-0,42	44.054	-0,56
mar-03	1.719	-0,12	7.025	2,36	10.629	-0,12	44.501	0,45
abr-03	1.563	-9,18	6.881	0,26	10.296	-3,25	43.264	-2,34
may-03	1.459	-15,22	6.610	-3,69	9.929	-6,70	42.005	-5,18
jun-03	1.379	-19,87	6.563	-4,37	9.952	-6,48	41.673	-5,93
jul-03	1.264	-26,55	6.204	-9,60	9.596	-9,83	39.352	-11,17
ago-03	1.215	-29,40	6.060	-11,70	9.562	-10,15	38.588	-12,89
sep-03	1.429	-16,97	6.454	-5,96	9.946	-6,54	41.012	-7,42
oct-03	1571	-8,13	6599	-5,28	10395	-1,91	42.594	-3,31

FECHA	PROVINCIA	Var. índice Enero	ANDALUCÍA	Var. índice Enero	ESPAÑA	Var. índice Enero
ene-03	81.167	0,00	377.380	0,00	1.742.297	0,00
feb-03	80.190	-1,20	374.326	-0,81	1.734.061	-0,47
mar-03	80.928	-0,29	374.105	-0,87	1.719.571	-1,30
abr-03	78.281	-3,56	361.573	-4,19	1.657.951	-4,84
may-03	75.755	-6,67	351.796	-6,78	1.608.262	-7,69
jun-03	74.861	-7,77	354.180	-6,15	1.600.672	-8,13
jul-03	72.144	-11,12	346.246	-8,25	1.573.495	-9,69
ago-03	70.704	-12,89	344.329	-8,76	1.569.214	-9,93
sep-03	74.722	-7,94	357.086	-5,38	1.607.847	-7,72
oct-03	77553	-3,29	367.840	-1,73	1.666.935	-3,87

Fuente: INEM y elaboración propia.

4. - Evolución Desempleo Registrado Octubre 1987-2003.

- ❑ **Tabla Comparación Paro Registrado Cádiz y Provincia. Octubre 1995-2003. Por Grupo de Edad, Sexo y Sectores Económicos.**
- ❑ **Gráfica Evolución Desempleo. Cádiz. Totales y Porcentajes. Octubre 1987-1995.**
- ❑ **Gráfica y Tabla Evolución Desempleo Cádiz, Municipios Bahía de Cádiz, Provincia y Andalucía. Porcentajes y Totales. 1995-2003.**

**EVOLUCIÓN DEL PARO POR SEXO Y EDAD EN EL PERIODO (1995 - 2003),
TOMANDO COMO INDICE EL MES DE OCTUBRE DE 1995, EN CÁDIZ CAPITAL**

FECHA	HOMBRES<25		HOMBRES>25		TOTAL HOMBRES		MUJERES<25		MUJERES>25		TOTAL MUJERES		TOTAL PARO	
	Indice	v.absoluto	Indice	v.absoluto	Indice	v.absoluto	Indice	v.absoluto	Indice	v.absoluto	Indice	v.absoluto	Indice	v.absoluto
oct-95	0,00	1.833	0,00	5.449	0,00	7.385	0,00	1.545	0,00	6.144	0,00	7.689	0,00	15.074
oct-96	-29,95	1.284	-3,27	5.271	-9,11	6.712	5,95	1.637	-7,49	5.684	-4,79	7.321	-6,91	14.033
oct-97	-37,70	1.142	-10,96	4.852	-14,04	6.348	-6,60	1.443	-8,98	5.592	-8,51	7.035	-11,22	13.383
oct-98	-47,85	956	-16,48	4.551	-23,41	5.656	-10,81	1.378	-11,78	5.420	-11,59	6.798	-17,38	12.454
oct-99	-57,28	783	-23,42	4.173	-31,94	5.026	-16,12	1.296	-15,41	5.197	-15,55	6.493	-23,76	11.492
oct-00	-59,08	750	-26,32	4.015	-34,08	4.868	-7,70	1.426	-6,93	5.718	-7,09	7.144	-20,31	12.012
oct-01	-67,59	594	-27,73	3.938	-35,30	4.778	-28,61	1.103	-10,81	5.480	-14,38	6.583	-24,63	11.361
oct-02	-54,23	839	-24,65	4.106	-29,76	5.187	-29,97	1.082	-3,52	5.928	-8,83	7.010	-19,09	12.197
oct-03	-51,23	894	-29,42	3.846	-34,37	4.847	-44,60	856	-1,87	6.029	-10,46	6.885	-22,17	11.732

**EVOLUCIÓN DEL PARO POR SEXO Y EDAD EN EL PERIODO (1995 - 2003),
TOMANDO COMO INDICE EL MES DE OCTUBRE DE 1995, EN CÁDIZ PROVINCIA**

FECHA	HOMBRES<25		HOMBRES>25		TOTAL HOMBRES		MUJERES<25		MUJERES>25		TOTAL MUJERES		TOTAL PARO	
	Indice	v.absoluto	Indice	v.absoluto	Indice	v.absoluto	Indice	v.absoluto	Indice	v.absoluto	Indice	v.absoluto	Indice	v.absoluto
oct-95	0,00	11.620	0,00	40.730	0,00	52.350	0,00	14.091	0,00	33.186	0,00	47.277	0,00	99.627
oct-96	-14,60	9.923	-12,99	35.441	-13,34	45.364	-12,50	12.329	-5,27	31.437	-7,43	43.766	-10,54	89.130
oct-97	-16,59	9.692	-16,10	34.171	-16,21	43.863	-16,96	11.701	-5,51	31.357	-8,92	43.058	-12,75	86.921
oct-98	-16,59	9.692	-16,10	34.171	-16,21	43.863	-16,96	11.701	-5,51	31.357	-8,92	43.058	-12,75	86.921
oct-99	-43,51	6.564	-33,03	27.278	-35,35	33.842	-31,91	9.595	-12,50	29.037	-18,29	38.632	-27,25	72.474
oct-00	-47,93	6.051	-35,97	26.080	-38,62	32.131	-27,49	10.217	-5,47	31.371	-12,03	41.588	-26,00	73.719
oct-01	-49,34	5.887	-36,03	26.054	-38,99	31.941	-34,70	9.201	-3,15	32.141	-12,55	41.342	-26,44	73.283
oct-02	-40,33	6.934	-33,21	27.205	-34,79	34.139	-36,34	8.971	7,34	35.621	-5,68	44.592	-20,97	78.731
oct-03	-45,66	6.314	-36,03	26.057	-38,16	32.371	-45,00	7.750	12,79	37.432	-4,43	45.182	-22,16	77.553

EVOLUCIÓN DEL PARO POR SECTORES ECONÓMICOS EN EL PERIODO (1995 - 2003), TOMANDO COMO ÍNDICE EL MES DE OCTURE DE 1995, EN **CÁDIZ CAPITAL**

FECHA	TOTALES		AGRICOLA		INDUSTRIA		CONSTRUCCIÓN		SERVICIOS		SIN 1ER.EMPLEO	
	Indice	v.absoluto	Indice	v.absoluto	Indice	v.absoluto	Indice	v.absoluto	Indice	v.absoluto	Indice	v.absoluto
oct-95	0,00	15.074	0,00	252	0,00	1.410	0,00	863	0,00	8.340	0,00	4.209
oct-96	-6,91	14.033	-22,22	196	-14,61	1.204	-5,21	818	-6,86	7.768	-3,85	4.047
oct-97	-11,22	13.383	-25,00	189	-9,79	1.272	-1,85	847	-13,53	7.212	-8,22	3.863
oct-98	-17,38	12.454	-40,48	150	-25,67	1.048	-4,98	820	-18,24	6.819	-14,07	3.617
oct-99	-23,76	11.492	-42,46	145	-31,06	972	-10,08	776	-23,41	6.388	-23,71	3.211
oct-00	-20,31	12.012	-38,49	155	-19,29	1.138	-14,48	738	-21,76	6.525	-17,89	3.456
oct-01	-24,63	11.361	-51,59	122	-21,35	1.109	-2,43	842	-22,22	6.487	-33,45	2.801
oct-02	-19,09	12.197	-55,16	113	-20,43	1.122	7,88	931	-16	7.030	-28,70	3.001
oct-03	-22,17	11.732	-56,75	109	-34,26	927	4,06	898	-15,00	7.089	-35,64	2.709

EVOLUCIÓN DEL PARO POR SECTORES ECONÓMICOS EN EL PERIODO (1995 - 2003) TOMANDO COMO ÍNDICE EL MES DE OCTUBRE DE 1995, EN **CÁDIZ PROVINCIA**

FECHA	TOTALES		AGRICOLA		INDUSTRIA		CONSTRUCCIÓN		SERVICIOS		SIN 1ER.EMPLEO	
	Indice	v.absoluto	Indice	v.absoluto	Indice	v.absoluto	Indice	v.absoluto	Indice	v.absoluto	Indice	v.absoluto
oct-95	0,00	99.627	0,00	5.372	0,00	11.222	0,00	14.107	0,00	43.118	0,00	25.808
oct-96	-10,54	89.130	-8,06	4.939	-15,32	9.503	-18,87	11.445	-10,13	38.749	-5,09	24.494
oct-97	-12,75	86.921	-16,88	4.465	-17,42	9.267	-22,69	10.906	-12,81	37.594	-4,34	24.689
oct-98	-20,86	78.849	-25,52	4.001	-27,51	8.135	-32,43	9.532	-17,94	35.383	-15,54	21.798
oct-99	-27,25	72.474	-37,23	3.372	-34,49	7.351	-39,91	8.477	-22,11	33.584	-23,71	19.690
oct-00	-26,00	73.719	-43,34	3.044	-35,47	7.242	-39,06	8.597	-18,53	35.129	-23,64	19.707
oct-01	-26,44	73.283	-49,05	2.737	-39,02	6.843	-33,57	9.371	-15,59	36.397	-30,51	17.935
oct-02	-20,97	78.731	-46,65	2.866	-38,89	6.858	-24,92	10.591	-8	39.685	-27,42	18.731
oct-03	-22,16	77.553	-55,94	2.367	-41,28	6.589	-22,49	10.934	-7,31	39.966	-31,43	17.697

PARO REGISTRADO, TOMANDO COMO ÍNDICE OCTUBRE DE 1995

FECHA	CÁDIZ		PROVINCIA	
	Indice	v.absoluto	Indice	v.absoluto
sep-95	0,00	15074	0,00	99.627
sep-96	-6,91	14033	-10,54	89.130
sep-97	-11,22	13383	-12,75	86.921
sep-98	-17,38	12454	-20,86	78.849
sep-99	-23,76	11492	-27,25	72.474
sep-00	-20,31	12012	-26,00	73.719
sep-01	-24,63	11361	-26,44	73.283
sep-02	-19,09	12197	-20,97	78.731
sep-03	-22,17	11732	-22,16	77.553

COMPARACIÓN DEL PARO REGISTRADO CÁDIZ, MANC.MUN.BAHIA, PROVINCIA Y ANDALUCÍA

Período Octubre 1995 - 2003

	CÁDIZ		MANC. MUNIC. BAHIA		PROVINCIA		ANDALUCIA	
FECHA	Total	% Var.	Total	% Var	Total	% Var	Total	% Var
1995	15074	0,00	56.085	0,00	99.627	0,00	523.647	0,00
1996	14033	-6,91	50.104	-10,66	89.130	-10,54	466.929	-10,83
1997	13383	-11,22	48.889	-12,83	86.921	-12,75	443.414	-15,32
1998	12454	-17,38	44.206	-21,18	78.849	-20,86	401.243	-23,38
1999	11492	-23,76	40.257	-28,22	72.474	-27,25	359.178	-31,41
2000	12012	-20,31	41.509	-25,99	73.719	-26,00	356.812	-31,86
2001	11361	-24,63	40.943	-27,00	73.283	-26,44	352.619	-32,66
2002	12197	-19,09	43.934	-21,67	78.731	-20,97	373.883	-28,60
2003	11732	-22,17	42.594	-24,05	77.553	-22,16	367.840	-29,75

Fuente: INEM y Elaboración Propia

Evolución paro registrado en Cádiz Capital
(1995-2003). Mes de Octubre.Totales

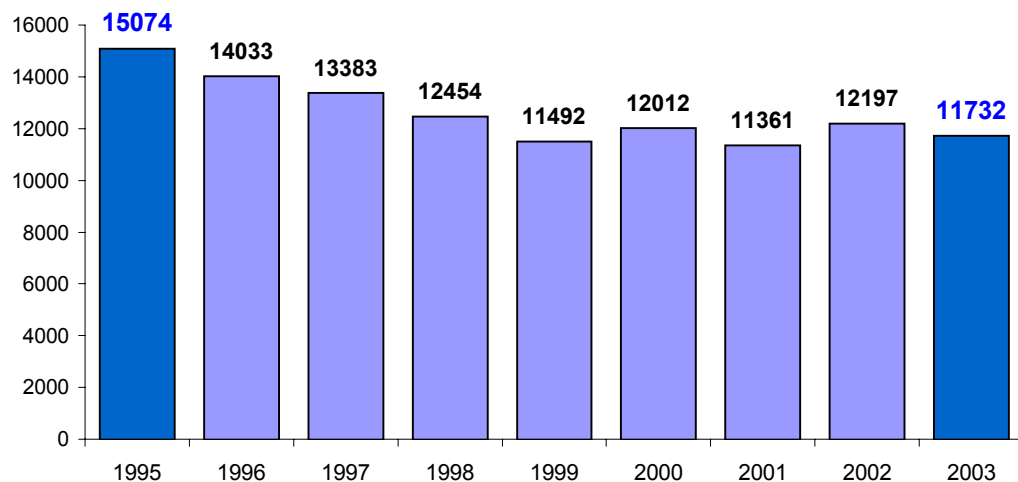

Evol. Paro Cádiz, Bahía, Provincia y Andalucía.
1995-2003

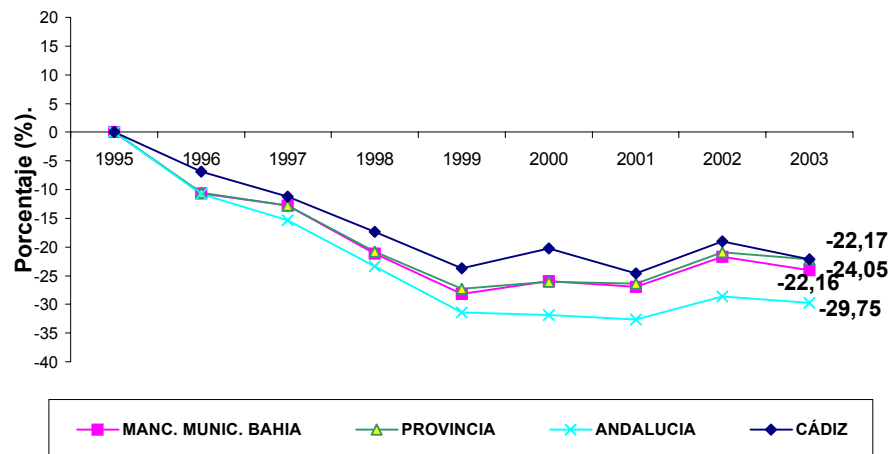

Evolución Paro Registrado. Totales. Cádiz. Comparación Octubre 1987-2003.

(Comparación Totales y Porcentajes)

Evol. Paro Registrado Cádiz. Total. 1987-1995
(Comparación Mes Octubre 1987)

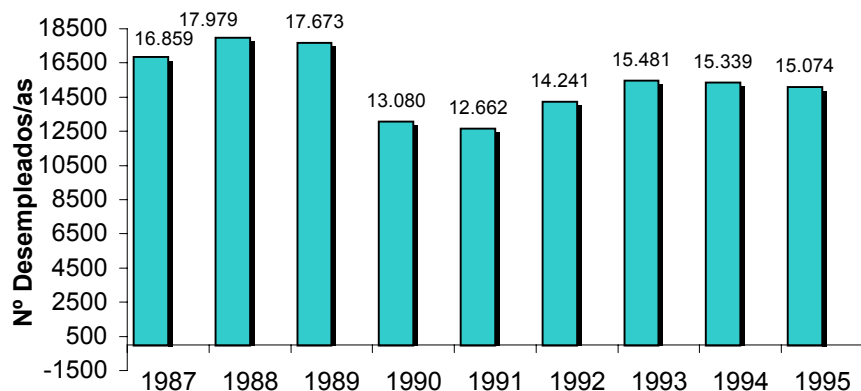

Octubre 1987- 1995

Evol. Paro Registrado Cádiz. Total. 1995-2003.
(Comparación Mes Octubre 1995)

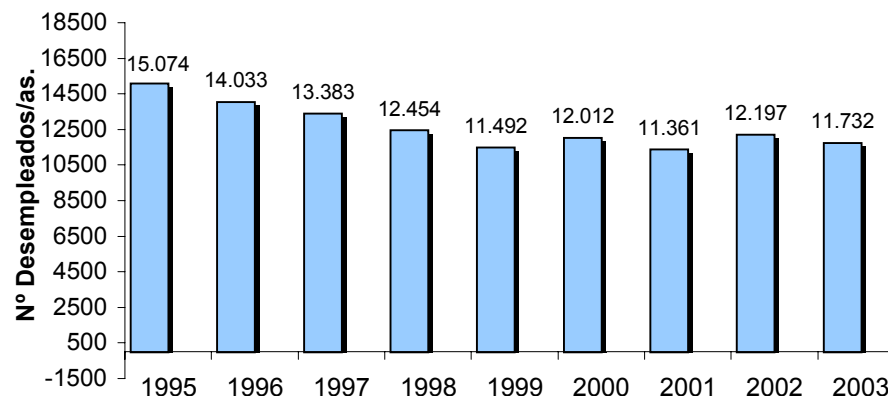

Octubre 1995- 2003

Evol. Paro Registrado Cádiz. Total. 1987-1995.
(%)(Comparación Mes Octubre 1987)

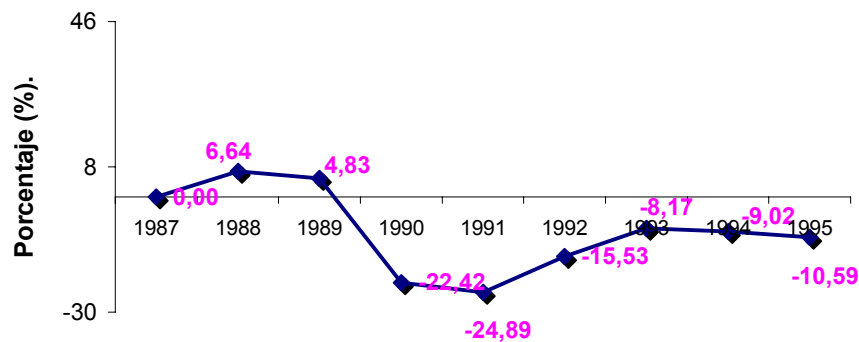

Octubre 1987- 1995

Evol. Paro Registrado Cádiz. Total. 1995-2003
(%)(Comparación Mes Octubre 1995)

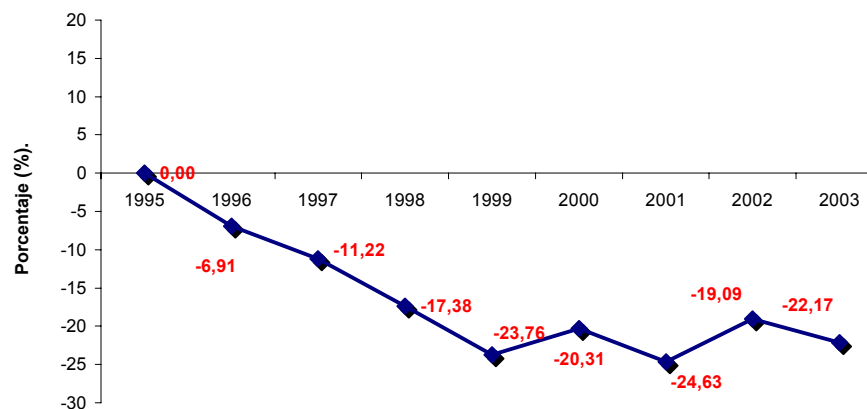

Octubre 1995- 2003

Fuente: INEM y Elaboración Propia.

5. - Evolución Afiliados a la Seguridad Social.

- **Tabla Evolución Afiliados Seguridad Social. Por Regímenes, Totales y Porcentajes. Cádiz, Bahía y Provincia. Octubre (2002-2003)**
- **Tabla Evolución Afiliados Seguridad Social. Por Regímenes, Totales y Porcentajes. Cádiz, Bahía y Provincia. Enero- Octubre 2003**
- **Tabla Evolución Afiliados Seguridad Social. Por Regímenes, Totales y Porcentajes. Cádiz, Bahía y Provincia. Diciembre 1995-2002**
- **Gráfica Evolución Afiliados Seguridad Social. Totales y Porcentajes. Cádiz y Bahía. Octubre 2002-2003**

Evolución Afiliados en Alta en la Seguridad Social. Por Regímenes.
(Cádiz capital, Mancomunidad Municipios Bahía y Provincia).
Evolución Afiliados en Alta en la Seguridad Social. Por Regímenes. Enero - Octubre 2003.

*** PROVINCIA DE CÁDIZ**

REGÍMENES S.S.	Enero	Febrero	Marzo	Abril	Mayo	Junio	Julio	Agosto	Septiembre	Octubre	TOTALES	Evol.2003
											Dif.	Dif. (%)
RGRAL	230.381	234.707	240.541	246.889	250.859	252.893	258.522	256.694	250.695	249.663	19.282	8,37
REA	44.715	44.602	44.913	42.745	39.856	42.580	42.208	43.185	42.574	41856	-2.859	-6,39
REEH	1.373	1.364	1.361	1.360	1.388	1.383	1.389	1.390	1.382	1.388	15	1,09
RETA	43.409	43.299	43.015	45.921	42.844	46.524	46.815	46.865	46.827	46.815	3.406	7,85
REMAR	4.554	4.412	4.647	4.755	4.764	4.874	4.886	4.693	4.518	4.498	-56	-1,23
TOTAL	324.432	328.384	334.477	341.670	339.711	348.254	353.820	352.827	345.996	344.220	19.788	6,10

*** MUNICIPIOS DE LA BAHÍA** (Cádiz, San Fernando, Chiclana, Puerto Real, Puerto Sta. María, Jerez y Rota)

REGÍMENES S.S.	Enero	Febrero	Marzo	Abril	Mayo	Junio	Julio	Agosto	Septiembre	Octubre	TOTALES	Evol.2003
											Dif.	Dif. (%)
RGRAL	155.999	156.096	159.284	163.066	164.886	166.477	171.360	170.169	165.220	163.679	9.221	5,91
REA	10.741	23.059	23.258	5.943	5.982	5.942	5.856	6.565	6.323	24.328	-4.418	-41,13
REEH	807	799	794	797	819	808	809	806	803	799	-4	-0,50
RETA	18.394	6.028	5.971	23.715	24.691	23.975	24.081	24.076	24.072	6.515	5.678	30,87
REMAR	1.155	1.087	1.091	1.092	1.053	1.026	1.027	1.016	963	984	-192	-16,62
TOTAL	187.096	187.069	190.398	194.613	197.431	198.228	203.133	202.632	197.381	196.325	10.285	5,50

*** CÁDIZ CAPITAL**

REGÍMENES S.S.	Enero	Febrero	Marzo	Abril	Mayo	Junio	Julio	Agosto	Septiembre	Octubre	TOTALES	Evol.2003
											Dif.	Dif. (%)
RGRAL	59.700	61.004	61.553	62.066	62.620	62.180	64.564	64.324	62.488	62.032	2.788	4,67
REA	64	58	4.796	58	64	64	62	73	75	4.828	11	17,19
REEH	185	186	189	185	197	197	199	199	201	202	16	8,65
RETA	4.750	4.760	58	4.837	4.839	4.840	4.825	4.809	4.813	84	63	1,33
REMAR	783	785	56	745	763	736	727	728	677	692	-106	-13,54
TOTAL	65.482	66.793	66.652	67.891	68.483	68.017	70.377	70.133	68.254	67.838	2.772	4,23

* Rgral : Régimen General.
 * REA: Régimen Especial Agrario.
 * REEH: Régimen Especial de Empleadas del Hogar.
 * RETA: Régimen Especial de Trabajadores Autónomos.
 * REMAR: Régimen Especial de Trabajadores del Mar.

Fuente: Tesorería de la Seguridad Social y Elaboración Propia.

Evolución Afiliados en Alta en la Seguridad Social. Por Regímenes.
(Cádiz capital, Bahía y Provincia).

* Evol. Afiliados en Alta en la Seguridad Social. Por Regímenes. Octubre 2002 - 2003.

*** PROVINCIA DE CÁDIZ**

REGÍMENES S.S.	Octubre	Noviembre	Diciembre	Enero	Febrero	Marzo	Abril	Mayo	Junio	Julio	Agosto	Sept'03	Octubre	Evol. 2002-2003	TOTALES
														Dif (%)	Dif.
RGRAL	238.319	238.133	238.781	230.381	234.707	240.541	246.889	250.859	252.893	258.522	256.694	250.695	249.663	4,76	11.344
REA	44.457	44.509	43.227	44.715	44.602	44.913	42.745	39.856	42.580	42.208	43.185	42.574	41.856	-5,85	-2.601
REEH	1.368	1.369	1.378	1.373	1.364	1.361	1.360	1.388	1.383	1.389	1.390	1.382	1.388	1,46	20
RETA	43.466	43.132	44.670	43.409	43.299	43.015	45.921	42.844	46.524	46.815	46.865	46.827	46.815	7,70	3.349
REMAR	4.832	4.864	4.719	4.554	4.412	4.647	4.755	4.764	4.874	4.886	4.693	4.518	4.498	-6,91	-334
TOTAL	332.442	332.007	332.775	324.432	328.384	334.477	341.670	339.711	348.254	353.820	352.827	345.996	344.220	3,54	11.778

*** BAHÍA DE CÁDIZ**

REGÍMENES S.S.	Octubre	Noviembre	Diciembre	Enero	Febrero	Marzo	Abril	Mayo	Junio	Julio	Agosto	Sept'03	Octubre	Evol. 2002-2003	TOTALES
														Dif (%)	Dif.
RGRAL	159.460	158.585	159.096	155.999	156.096	159.284	163.066	164.886	166.477	171.360	170.169	165.220	163.679	2,65	4.219
REA	10.684	10.658	10.703	10.741	23.059	23.258	10.722	5.980	5.942	5.856	6.565	6.323	6.515	127,70	-4.169
REEH	798	795	809	807	799	794	797	819	808	809	806	803	799	0,13	1
RETA	18.167	18.257	18.661	18.394	6.028	5.971	23.715	23.872	23.975	24.081	24.076	24.072	24.328	-64,14	6.161
REMAR	1.119	1.155	1.166	1.155	1.087	1.091	1.092	1.053	1.026	1.027	1.016	963	984	-12,06	-135
TOTAL	190.228	189.450	190.435	187.096	187.069	190.398	199.392	196.610	198.228	203.133	202.632	197.381	196.325	3,21	6.097

*** CÁDIZ CAPITAL**

REGÍMENES S.S.	Octubre	Noviembre	Diciembre	Enero	Febrero	Marzo	Abril	Mayo	Junio	Julio	Agosto	Sept'03	Octubre	Evol. 2002-2003	TOTALES
														Dif (%)	Dif.
RGRAL	61.498	60.215	60.728	60.181	59.700	61.004	62.066	62.620	62.180	64.564	64.324	62.488	62.032	0,87	534
REA	59	60	65	64	64	58	58	64	64	62	73	75	84	42,37	25
REEH	200	198	198	191	185	186	185	197	197	199	199	201	202	1,00	2
RETA	4.725	4.747	4.776	4.776	4.750	4.760	4.837	4.839	4.840	4.825	4.809	4.813	4.828	2,18	103
REMAR	816	851	860	852	783	785	745	763	736	727	728	677	692	-15,20	-124
TOTAL	67.298	66.071	66.627	66.064	65.482	66.793	67.891	68.483	68.017	70.377	70.133	68.254	67.838	0,80	540

Evolución Afiliados en Alta en la Seguridad Social (Cádiz y Bahía). Octubre 2002 - 2003

FECHA	BAHÍA	% Var.	CADIZ	% Var.
	Totales		Totales	
oct-02	190.228	0,00	67.298	0,00
nov-02	189.450	-0,41	66.071	-1,82
dic-02	190.435	0,11	66.627	-1,00
ene-03	187.096	-1,65	66.064	-1,83
feb-03	187.069	-1,66	65.482	-2,70
mar-03	190.398	0,09	66.793	-0,75
abr-03	199.392	4,82	67.891	0,88
may-03	196.610	3,35	68.483	1,76
jun-03	198.228	4,21	68.017	1,07
jul-03	203.133	6,78	70.377	4,58
ago-03	202.632	6,52	70.133	4,21
sep-03	197.381	3,76	68.254	1,42
oct-03	196.325	3,21	67.838	0,80

Evolución Altas Seguridad Social. CÁDIZ Y BAHÍA Octubre 2002-2003

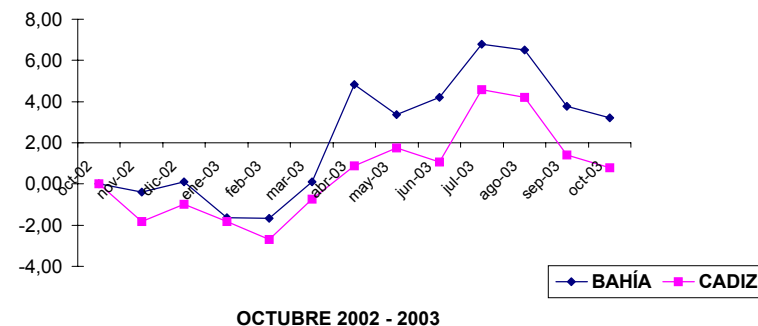

Evolución Altas Seguridad Social. Cádiz. Octubre 2002 - 2003 (Totales).

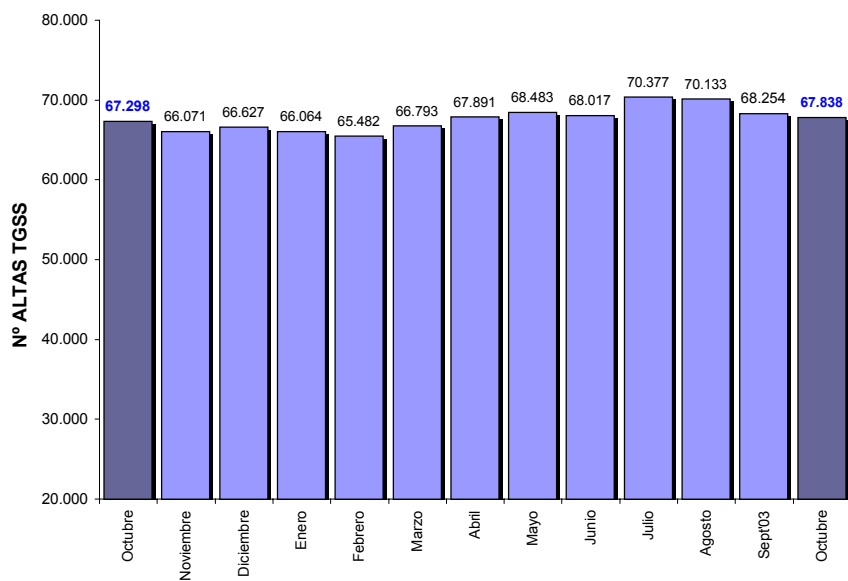

Evolución Altas Seguridad Social. Bahía. Octubre 2002 - 2003. (Totales).

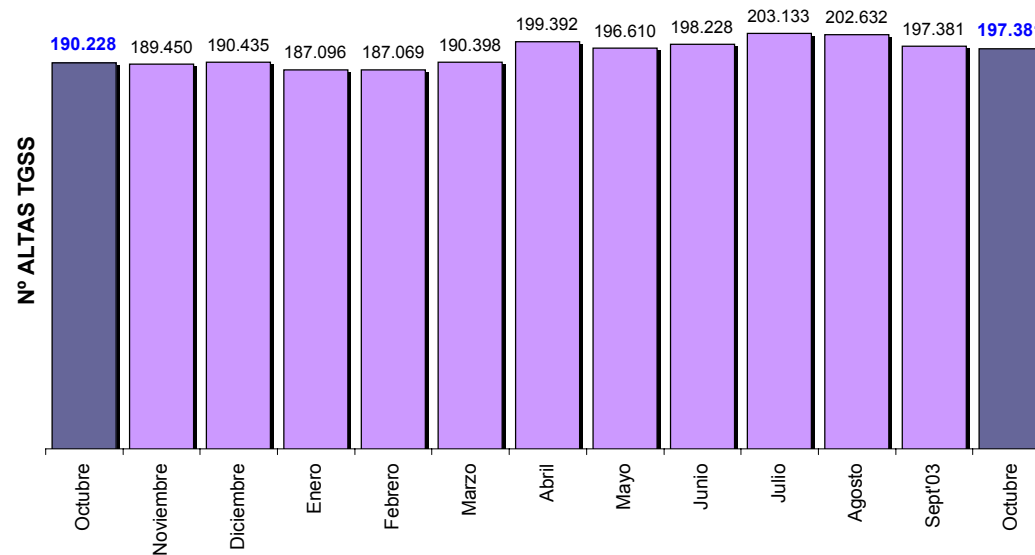

Evolución Afiliados en Alta en la Seguridad Social. Por Regímenes. (Cádiz capital, Bahía y Provincia).

*Evol. Afiliados en Alta en la Seguridad Social. Por Regímenes. Diciembre.1995- 2002.
Provincia de Cádiz. Comparación diciembre año 1997.*

*** MANCOMUNIDAD MUNICIPIOS DE LA BAHIA** (San Fernando, Chiclana, Puerto Real, Puerto de Santa María, Rota, Jerez de la Frontera y Cádiz)

REGÍMENES S.S.	31-dic-95	31-dic-96	31-dic-97	31-dic-98	31-dic-99	31-dic-00	31-dic-01	31-dic-02	Dif. (%)	Dif. Totales.
RGRAL	112.148	108.705	122.459	131.415	140.360	145.541	151.687	155.999	27,39	33.540
REA	0	0	14.759	16.746	16.668	17.263	17.713	18.394	24,63	3.635
REEH	0	0	831	763	743	747	750	807	-2,89	-24
RETA	0	0	14.154	11.765	11.583	11.207	10.998	10.741	-24,11	-3.413
REMAR	0	0	1.580	1.494	1.444	2.121	1.889	1.155	-26,90	-425
TOTAL	112.148	108.705	153.783	161.605	170.798	176.879	183.037	187.096	21,66	33.313

** Evolución Afiliados en Alta en la Seguridad Social. Por Regímenes Anuales 1995-2002, CADIZ CAPITAL*

REGÍMENES S.S.	31-dic-95	31-dic-96	31-dic-97	31-dic-98	31-dic-99	31-dic-00	31-dic-01	31-dic-02	Dif. (%)	Dif. Totales.
RGRAL	50.531	47.088	53.601	56.304	57.551	58.744	60.575	60.181	12,28	6.580
REA	0	0	98	65	56	76	74	64	-34,69	-34
REEH	0	0	332	262	237	223	200	191	-42,47	-141
RETA	0	0	7.438	5.063	4.926	4.804	4.781	4.776	-35,79	-2.662
REMAR	0	0	1.219	1.175	1.113	1.787	1.592	852	-30,11	-367
TOTAL	50.531	47.088	62.688	62.869	63.883	65.634	67.222	66.064	5,39	3.376

** Evolución Afiliados en Alta en la Seguridad Social. Por Regímenes. Anuales 1995-2002. PROVINCIA DE CADIZ*

REGÍMENES S.S.	31-dic-95	31-dic-96	31-dic-97	31-dic-98	31-dic-99	31-dic-00	31-dic-01	31-dic-02	Dif. (%)	Dif. Totales.
RGRAL	160.735	164.925	171.577	186.189	201.292	212.147	223.001	230.381	34,27	58.804
REA	44.249	45.216	46.323	46.818	46.440	46.067	45.135	44.715	-3,47	-1.608
REEH	1.679	1.571	1.479	1.406	1.345	1.318	1.313	1.373	-7,17	-106
RETA	39.910	40.237	39.967	40.901	41.445	42.375	43.364	43.409	8,61	3.442
REMAR	5.420	5.512	5.338	5.160	4.925	5.411	5.376	4.554	-14,69	-784
TOTAL	251.993	257.461	264.684	280.474	295.447	307.318	318.189	324.432	22,57	59.748

* Rgral : Régimen General.

* REA: Régimen Especial Agrario.

* REEH: Régimen Especial de Empleadas del Hogar.

* RETA: Régimen Especial de Trabajadores Autónomos.

*REMAR: Régimen Especial de Trabajadores del Mar.

Fuente: Tesorería de la Seguridad Social y Elaboración Propia.

6. – Tasa de Paro. Municipio de Cádiz y Provincia. Por sexo y Grupos De Edad. Fuente Censo de Población 2001

TASA DE PARO Cádiz, Manc. Bahía de Cádiz, Provincia

Censo de Población 2001

AMBITO TERRITORIAL	TOTAL
Provincia	29,5
Cádiz	28,4
Chiclana de la Frontera	24,9
Jerez de la Frontera	27,3
Puerto de Santa María (El)	28,5
Puerto Real	30,7
Rota	22,4
San Fernando	27,4
Manc.Munic.Cádiz	27,09

Tasa de Paro: Población Activa mayor de 16 años / Población desempleada mayor de 16 años*100

Fuente: Censo de Población 2001.

Tasa de Paro por Sexo y Grupo de Edad. Cádiz. Manc.Bahía de Cádiz. Provincia.

CENSO DE POBLACIÓN 2001

Ámbito Territorial	Hombres	Hombres:16-24	Hombres:25-44	Hombres:45-64	Hombres:65 ó más
Total provincial	25,10	40,60	21,40	18,90	19,50
Cádiz	25,25	50,10	25,50	14,60	10,80
Chiclana de la Frontera	21,85	33,8	16,7	17,5	19,4
Jerez de la Frontera	22,98	38,4	19,5	16,9	17,1
Puerto de Santa María (El)	25,83	43,7	21,6	17,8	20,2
Puerto Real	25,98	51,2	22,2	14,5	16
Rota	17,10	33,9	13,8	11,3	9,4
San Fernando	21,88	40,3	18,9	14,4	13,9
Manc.Munic.Cádiz	22,98	41,63	19,74	15,29	15,26

Ámbito Territorial	Mujeres	Mujeres:16-24	Mujeres:25-44	Mujeres:45-64	Mujeres:65 ó más
Total provincial	39,53	54,40	37,60	28,60	37,50
Cádiz	32,40	53,10	33,40	19,00	24,10
Chiclana de la Frontera	33,05	51,20	33,10	19,90	28,00
Jerez de la Frontera	37,38	53,50	35,20	27,20	33,60
Puerto de Santa María (El)	35,95	54,70	34,00	24,30	30,80
Puerto Real	38,80	63,70	39,70	22,60	29,20
Rota	46,60	45,40	33,20	24,50	83,30
San Fernando	36,50	55,60	37,00	24,10	29,30
Manc.Munic.Cádiz	37,24	53,89	35,09	23,09	36,90

Fuente: INE y elaboración propia.

7. – Glosario de Términos.

1. Población activa

Población activa

Son las personas de ambos sexos, que teniendo 16 o más años, suministran mano de obra para la producción de bienes y servicios económicos (población activa ocupada) o que están disponibles y hacen gestiones para incorporarse a dicha producción (población activa parada).

Población activa por sexo

Son las personas de ambos sexos, que teniendo 16 o más años, suministran mano de obra para la producción de bienes y servicios económicos (población activa ocupada) o que están disponibles y hacen gestiones para incorporarse a dicha producción (población activa parada).

Tasa de actividad

La tasa de actividad se calcula sobre el conjunto de población de 16 ó más años y recoge la relación porcentual entre la población activa y la población total.

Tasa de actividad por sexo

La tasa de actividad se calcula sobre el conjunto de población de 16 ó más años y recoge la relación porcentual entre la población activa y la población total.

1.1. Población ocupada

Población ocupada

La población ocupada es el conjunto de personas de 16 ó más años que durante la semana de referencia han tenido un trabajo por cuenta ajena o ejercido una actividad por cuenta propia, pudiendo durante dicha semana haber estado trabajando al menos una hora o ausente de su trabajo pero manteniendo un fuerte vínculo con él.

Población ocupada por sexo

La población ocupada es el conjunto de personas de 16 ó más años que durante la semana de referencia han tenido un trabajo por cuenta ajena o ejercido una actividad por cuenta propia, pudiendo durante dicha semana haber estado trabajando al menos una hora o ausente de su trabajo pero manteniendo un fuerte vínculo con él.

Población ocupada por sector económico y sexo

Se considera población ocupada a la población de 16 o más años que en la semana de referencia temporal se encontraba trabajando en un oficio, profesión o puesto remunerado, o bien trabajando en la empresa de un familiar con el que convive, sin remuneración o salario fijo, al menos 15 horas semanales, salvo vacaciones, enfermedad o conflicto laboral.

La clasificación por sectores económicos se refiere a la actividad del establecimiento, empresa u otra unidad económica en el que la persona ocupada ejerce su actividad principal.

Población ocupada por situación profesional y sexo

Se considera población ocupada a la población de 16 ó más años que en la semana de referencia temporal se encontraba trabajando en un oficio, profesión o puesto remunerado, o bien, trabajando en la empresa de un familiar con el que convive, sin remuneración o salario fijo al menos 15 horas semanales, salvo vacaciones, enfermedad o conflicto laboral.

La clasificación por situación profesional se refiere a la situación en la ocupación de las personas en las modalidades: empleadores o patronos, trabajadores independientes, asalariados y otros.

1.2. Población desempleada

□ Definición del Censo de Población 2001

Población parada

La población parada es el conjunto de personas de 16 ó más años que durante la semana de referencia han estado sin trabajo, disponibles para trabajar en un plazo de dos semanas y en busca de trabajo o a la espera de incorporarse a uno nuevo.

Población parada por sexo

La población parada es el conjunto de personas de 16 ó más años que durante la semana de referencia han estado sin trabajo, disponibles para trabajar en un plazo de dos semanas y en busca de trabajo o a la espera de incorporarse a uno nuevo.

Tasa de Paro

Es la Población Parada entre la Población activa por 100, representa el porcentaje de población que siendo activa no se encuentra ocupada.

□ Definición del INEM

Paro registrado

Según la Orden de 11 de marzo de 1.985 del Ministerio de Trabajo y Seguridad Social, el paro registrado lo componen las demandas de empleo pendientes de satisfacer el último día del mes en las Oficinas de Empleo del INEM, excluyendo las correspondientes a las siguientes situaciones:

1. Trabajadores ocupados: los que solicitan un empleo para compatibilizarlo con el actual o cambiarlo por el que ocupan, las personas que están en suspensión o reducción de jornada por un expediente de regulación de empleo y los que están ocupados en trabajos de colaboración social.
2. Trabajadores sin disponibilidad inmediata para el trabajo o en situación incompatible con el mismo: jubilados, pensionistas de invalidez absoluta o gran invalidez, personas mayores de 65 años, trabajadores en situación de incapacidad laboral transitoria o baja médica, demandantes que están cumpliendo el servicio militar, estudiantes de enseñanza oficial reglada siempre que sean menores de 25 años o demandantes de primer empleo y alumnos de formación profesional ocupacional cuando sus horas lectivas superen las veinte semanales, tengan una beca de manutención y sean demandantes de primer empleo.
3. Trabajadores que demanden exclusivamente un empleo de características específicas: los que solicitan un empleo a domicilio, o por periodo inferior a tres meses o jornada semanal inferior a 20 horas; los que se inscriben en las Oficinas de Empleo como requisito previo para participar en un proceso de selección para un puesto de trabajo determinado y los que solicitan un empleo exclusivamente para el extranjero.
4. Trabajadores eventuales agrarios beneficiarios del subsidio especial por desempleo: los que están percibiéndolo o que, habiéndolo agotado, no haya transcurrido un periodo superior a un año desde el día del nacimiento del derecho.

Estos criterios se empezaron a aplicar el 1 de abril de 1.985.

39

También se excluyen los demandantes inscritos como parados que se niegan injustificadamente a participar en acciones de inserción o formación profesional ocupacional adecuadas a sus características profesionales (Art. 34 del R.D. de 14 de Diciembre de 1.990, por la que se regula el Plan Nacional de Formación e Inserción Profesional. (BOE 19/12/90).

Paro registrado por grupo de edad y sexo

Según la Orden de 11 de marzo de 1.985 del Ministerio de Trabajo y Seguridad Social, el paro registrado lo componen las demandas de empleo pendientes de satisfacer el último día del mes en las Oficinas de Empleo del INEM, excluyendo las correspondientes a las siguientes situaciones:

1. Trabajadores ocupados: los que solicitan un empleo para compatibilizarlo con el actual o cambiarlo por el que ocupan, las personas que están en suspensión o reducción de jornada por un expediente de regulación de empleo y los que están ocupados en trabajos de colaboración social.
2. Trabajadores sin disponibilidad inmediata para el trabajo o en situación incompatible con el mismo: jubilados, pensionistas de invalidez absoluta o gran invalidez, personas mayores de 65 años, trabajadores en situación de incapacidad laboral transitoria o baja médica, demandantes que están cumpliendo el servicio militar, estudiantes de enseñanza oficial reglada siempre que sean menores de 25 años o demandantes de primer empleo y alumnos de formación profesional ocupacional cuando sus horas lectivas superen las veinte semanales, tengan una beca de manutención y sean demandantes de primer empleo.
3. Trabajadores que demanden exclusivamente un empleo de características específicas: los que solicitan un empleo a domicilio, o por periodo inferior a tres meses o jornada semanal inferior a 20 horas; los que se inscriben en las Oficinas de Empleo como requisito previo para participar en un proceso de selección para un puesto de trabajo determinado y los que solicitan un empleo exclusivamente para el extranjero.
4. Trabajadores eventuales agrarios beneficiarios del subsidio especial por desempleo: los que están percibiéndolo o que, habiéndolo agotado, no haya transcurrido un periodo superior a un año desde el día del nacimiento del derecho.

Estos criterios se empezaron a aplicar el 1 de abril de 1.985.

También se excluyen los demandantes inscritos como parados que se niegan injustificadamente a participar en acciones de inserción o formación profesional ocupacional adecuadas a sus características profesionales (Art. 34 del R.D. de 14 de Diciembre de 1.990, por la que se regula el Plan Nacional de Formación e Inserción Profesional. BOE 19/12/90).

Las edades reflejadas son las reales de los demandantes en el momento de producirse el hecho tabulado.

Paro registrado por nivel estudios terminados

Según la Orden de 11 de marzo de 1.985 del Ministerio de Trabajo y Seguridad Social, el paro registrado lo componen las demandas de empleo pendientes de satisfacer el último día del mes en las Oficinas de Empleo del INEM, excluyendo las correspondientes a las siguientes situaciones:

1. Trabajadores ocupados: los que solicitan un empleo para compatibilizarlo con el actual o cambiarlo por el que ocupan, las personas que están en suspensión o reducción de jornada por un expediente de regulación de empleo y los que están ocupados en trabajos de colaboración social.
2. Trabajadores sin disponibilidad inmediata para el trabajo o en situación incompatible con el mismo: jubilados, pensionistas de invalidez absoluta o gran invalidez, personas mayores de 65 años, trabajadores en situación de incapacidad laboral transitoria o baja médica, demandantes que están cumpliendo el servicio militar, estudiantes de enseñanza oficial reglada siempre que sean menores de 25 años o demandantes de primer empleo y alumnos de formación profesional ocupacional cuando sus horas lectivas superen las veinte semanales, tengan una beca de manutención y sean demandantes de primer empleo.
3. Trabajadores que demanden exclusivamente un empleo de características específicas: los que solicitan un empleo a domicilio, o por periodo inferior a tres meses o jornada semanal inferior a 20 horas; los que se inscriben en las Oficinas de Empleo como requisito previo para participar en un proceso de selección para un puesto de trabajo determinado y los que solicitan un empleo exclusivamente para el extranjero.
4. Trabajadores eventuales agrarios beneficiarios del subsidio especial por desempleo: los que están percibiéndolo o que, habiéndolo agotado, no haya transcurrido un periodo superior a un año desde el día del nacimiento del derecho.
Estos criterios se empezaron a aplicar el 1 de abril de 1.985.

También se excluyen los demandantes inscritos como parados que se niegan injustificadamente a participar en acciones de inserción o formación profesional ocupacional adecuadas a sus características profesionales (Art. 34 del R.D. de 14 de Diciembre de 1.990, por la que se regula el Plan Nacional de Formación e Inserción Profesional. BOE 19/12/90).

Los niveles de estudios reflejados se refieren a los contenidos en la base de datos en el momento de producirse el hecho tabulado.

Paro registrado por grupo de ocup. solicitada

Según la Orden de 11 de marzo de 1.985 del Ministerio de Trabajo y Seguridad Social, el paro registrado lo componen las demandas de empleo pendientes de satisfacer el último día del mes en las Oficinas de Empleo del INEM, excluyendo las correspondientes a las siguientes situaciones:

1. Trabajadores ocupados: los que solicitan un empleo para compatibilizarlo con el actual o cambiarlo por el que ocupan, las personas que están en suspensión o reducción de jornada por un expediente de regulación de empleo y los que están ocupados en trabajos de colaboración social.

2. Trabajadores sin disponibilidad inmediata para el trabajo o en situación incompatible con el mismo: jubilados, pensionistas de invalidez absoluta o gran invalidez, personas mayores de 65 años, trabajadores en situación de incapacidad laboral transitoria o baja médica, demandantes que están cumpliendo el servicio militar, estudiantes de enseñanza oficial reglada siempre que sean menores de 25 años o demandantes de primer empleo y alumnos de formación profesional ocupacional cuando sus horas lectivas superen las veinte semanales, tengan una beca de manutención y sean demandantes de primer empleo.

3. Trabajadores que demanden exclusivamente un empleo de características específicas: los que solicitan un empleo a domicilio, o por periodo inferior a tres meses o jornada semanal inferior a 20 horas; los que se inscriben en las Oficinas de Empleo como requisito previo para participar en un proceso de selección para un puesto de trabajo determinado y los que solicitan un empleo exclusivamente para el extranjero.

4. Trabajadores eventuales agrarios beneficiarios del subsidio especial por desempleo: los que están percibiéndolo o que, habiéndolo agotado, no haya transcurrido un periodo superior a un año desde el día del nacimiento del derecho.

Estos criterios se empezaron a aplicar el 1 de abril de 1.985.

También se excluyen los demandantes inscritos como parados que se niegan injustificadamente a participar en acciones de inserción o formación profesional ocupacional adecuadas a sus características profesionales (Art. 34 del R.D. de 14 de Diciembre de 1.990, por la que se regula el Plan Nacional de Formación e Inserción Profesional. BOE 19/12/90).

En las tablas de demanda se refleja la ocupación en la que el demandante desea trabajar preferentemente. Corresponde a la existente en la base de datos corporativa en el momento de producirse el hecho tabulado. En las ofertas y colocaciones, el grupo de ocupación es el correspondiente al puesto ofertado u ocupado.

Las claves utilizadas son las definidas en la Clasificación Nacional de Ocupaciones 1994 (CNO-94). La clasificación que aquí se define consta de 10 grandes grupos, que se corresponden con:

Gran grupo 1: Dirección de las empresas y de las Administraciones públicas

Gran grupo 2: Técnicos y profesionales científicos e intelectuales

Gran grupo 3: Técnicos y profesionales de apoyo

Gran grupo 4: Empleados de tipo administrativo

Gran grupo 5: Trabajadores de servicios de restauración, personales, protección y vendedores de los comercios

Gran grupo 6: Trabajadores cualificados en la agricultura y en la pesca

Gran grupo 7: Artesanos y trabajadores cualificados de las industrias manufactureras, la construcción, la minería, excepto los operadores de instalaciones y maquinaria

Gran grupo 8: Operadores de instalaciones y maquinaria, y montadores

Gran grupo 9: Trabajadores no cualificados

Gran grupo 0: Fuerzas armadas

Variable disponible para: 1999, 1998, 1997

Paro registrado por secciones de actividad

Según la Orden de 11 de marzo de 1.985 del Ministerio de Trabajo y Seguridad Social, el paro registrado lo componen las demandas de empleo pendientes de satisfacer el último día del mes en las Oficinas de Empleo del INEM, excluyendo las correspondientes a las siguientes situaciones:

1. Trabajadores ocupados: los que solicitan un empleo para compatibilizarlo con el actual o cambiarlo por el que ocupan, las personas que están en suspensión o reducción de jornada por un expediente de regulación de empleo y los que están ocupados en trabajos de colaboración social.
2. Trabajadores sin disponibilidad inmediata para el trabajo o en situación incompatible con el mismo: jubilados, pensionistas de invalidez absoluta o gran invalidez, personas mayores de 65 años, trabajadores en situación de incapacidad laboral transitoria o baja médica, demandantes que están cumpliendo el servicio militar, estudiantes de enseñanza oficial reglada siempre que sean menores de 25 años o demandantes de primer empleo y alumnos de formación profesional ocupacional cuando sus horas lectivas superen las veinte semanales, tengan una beca de manutención y sean demandantes de primer empleo.
3. Trabajadores que demanden exclusivamente un empleo de características específicas: los que solicitan un empleo a domicilio, o por periodo inferior a tres meses o jornada semanal inferior a 20 horas; los que se inscriben en las Oficinas de Empleo como requisito previo para participar en un proceso de selección para un puesto de trabajo determinado y los que solicitan un empleo exclusivamente para el extranjero.
4. Trabajadores eventuales agrarios beneficiarios del subsidio especial por desempleo: los que están percibiéndolo o que, habiéndolo agotado, no haya transcurrido un periodo superior a un año desde el día del nacimiento del derecho.

Estos criterios se empezaron a aplicar el 1 de abril de 1.985.

También se excluyen los demandantes inscritos como parados que se niegan injustificadamente a participar en acciones de inserción o formación profesional ocupacional adecuadas a sus características profesionales (Art. 34 del R.D. de 14 de Diciembre de 1.990, por la que se regula el Plan Nacional de Formación e Inserción Profesional. BOE 19/12/90).

La actividad económica en las tablas de demanda indica aquella en la que trabaja el demandante o en la que realizó su último trabajo, según el caso.

Las claves utilizadas son las correspondientes a la Clasificación Nacional de Actividades aprobada por Real Decreto 1560/92 de 18 de diciembre (CNAE-93). La clasificación que aquí se define consta de 17 Secciones, que se corresponden con:

Sección A: Agricultura, ganadería, caza y selvicultura.
Sección B: Pesca.
Sección C: Industrias extractivas.
Sección D: Industria manufacturera.
Sección E: Producción y distribución de energía eléctrica, gas y agua.
Sección F: Construcción.
Sección G: Comercio; reparación de vehículos de motor, motocicletas y ciclomotores y artículos personales y de uso doméstico.
Sección H: Hostelería.
Sección I: Transporte, almacenamiento y comunicaciones.
Sección J: Intermediación financiera.
Sección K: Actividades inmobiliarias y de alquiler; servicios empresariales.
Sección L: Administración Pública, Defensa y Seguridad Social obligatoria.
Sección M: Educación.
Sección N: Actividades sanitarias y veterinarias, servicios sociales.
Sección O: Otras actividades sociales y de servicios prestados a la comunidad; servicios personales.
Sección P: Hogares que emplean personal doméstico.
Sección Q: Organismos extraterritoriales.
Sin empleo anterior.

2. Encuesta de Población Activa

Es una Investigación Continúa de periodicidad trimestral dirigida a las familias, con el objetivo de conocer su situación laboral (parados, activos, ocupados, etc.) para ello utiliza una muestra representativa en el ámbito provincial.

3. Trabajadores de Alta en la Seguridad Social.

Son los trabajadores por cuenta ajena o propia contratados por empresas con domicilio en la localidad, este registro se divide en los siguientes regímenes de cotización a la seguridad social:

- * Rgral: Régimen General.
- * REA: Régimen Especial Agrario.
- * REEH: Régimen de Empleadas del Hogar.
- * RETA: Régimen de Trabajadores Autónomos.
- * REMAR: Régimen Trabajadores del Mar.