

**INFORME MENSUAL PARO REGISTRADO EN CÁDIZ**  
**JULIO 2003**

## INFORME PARO REGISTRADO. Julio 2003. ÍNDICE.

---

### ANÁLISIS GENERAL DESEMPLEO REGISTRADO EN CÁDIZ..... págs. 1 y 2

#### **0. Esquema Avance Paro Registrado Julio 2003.....** pág. 3

- ☐ **Esquema Comparativo Cádiz, Bahía, Provincia, Andalucía y España.....** pág. 4
- ☐ **Análisis Variaciones Paro Registrado Junio- Julio 2003.....** pág. 5

#### **1. - Perfil Desempleo Julio 2003.....** pág. 6

- ☐ **Gráfica Perfil Desempleo por Sexo.....** pág. 7
- ☐ **Gráfica perfil desempleo por Grupos de Edad y Sexo.....** pág. 8
- ☐ **Gráfica desempleo por Actividades Económicas y Grupos Profesionales.....** pág. 9

#### **2. – Evolución Desempleo Registrado Julio 2002-2003.....** pág. 10

- ☐ **Gráfica Evolución Paro Registrado Cádiz. Totales.....** pág. 11
- ☐ **Tabla Evolución Desempleo Registrado Cádiz. Totales, Variación Índice Julio 2002, y Variación Intermensual.....** pág. 12
- ☐ **Tabla Evolución Desempleo Grupos de Edad y Sexo. Totales y Porcentajes.....** pág. 13
- ☐ **Tabla Evolución Desempleo por nivel de Estudios.....** pág. 14
- ☐ **Tabla Evolución Desempleo Actividades Económicas. Totales y Porcentajes.....** pág. 15
- ☐ **Tabla Evolución Desempleo Registrado Municipios Bahía de Cádiz. Totales y Porcentajes.....** pág. 16

### **3.- Evolución Desempleo Registrado Enero- Julio 2003.....** **pág. 17**

- ❑ **Tabla Evolución Desempleo Registrado Cádiz. Totales, Variación Índice Enero 2003, y Variación Intermensual.....** **pág. 18**
- ❑ **Tabla Evolución Desempleo Grupos de Edad y Sexo. Totales y Porcentajes.....** **pág. 19**
- ❑ **Tabla Evolución Desempleo por nivel de Estudios.....** **pág. 20**
- ❑ **Tabla Evolución Desempleo Actividades Económicas. Totales y Porcentajes.....** **pág. 21**
- ❑ **Tabla Evolución Desempleo Registrado Municipios Bahía de Cádiz. Totales y Porcentajes.....** **pág. 22**

### **4.- Evolución Desempleo Registrado Julio 1995-2003.....** **pág. 23**

- ❑ **Gráfica Evolución Desempleo. Cádiz. Totales y Porcentajes. Julio 1987-1995.....** **pág. 24**
- ❑ **Gráfica Evolución Desempleo Municipios Bahía de Cádiz, Bahía, Provincia y Andalucía Porcentajes y Totales.....** **pág. 25**
- ❑ **Tabla Comparación Paro Registrado Cádiz, Bahía, Provincia y Andalucía. 1987-2003.....** **pág. 26**
- ❑ **Evolución Paro Registrado 1995-2003. Cádiz, Provincia. Por Grupos de Edad, Sexo y Sectores Económicos. 1995-2003.....** **pág. 27**

### **5.- Altas en la Tesorería General de La Seguridad Social.....** **pág. 28**

- ❑ **Tabla Evolución Afiliados Seguridad Social. Por Regímenes, Totales y Porcentajes. Cádiz, Bahía y Provincia. Julio (2002-2003).....** **pág. 29**
- ❑ **Tabla Evolución Afiliados Seguridad Social. Por Regímenes, Totales y Porcentajes. Cádiz, Bahía y Provincia. Enero- Julio 2003.....** **pág. 30**
- ❑ **Tabla Evolución Afiliados Seguridad Social. Totales y Porcentajes. Comparativo Julio 2002- 2003, Cádiz y Bahía.....** **pág. 31**
- ❑ **Tabla Evolución Afiliados Seguridad Social. Por Regímenes, Totales y Porcentajes. Cádiz, Bahía y Provincia. Diciembre 1995-2002.....** **pág. 32**

## **6.- Tasa de Paro Municipio de Cádiz y Provincia. Por Sexo y Grupos de Edad. Fuente Censo de Población 2001.....** **pág. 33**

- ❑ **Tabla de Tasa de Paro Cádiz, Bahía y Provincia. Totales por Ámbito Territorial. Censo de Población 2001.....** **pág. 34**
- ❑ **Tabla de Tasa de Paro Cádiz, Bahía y Provincia. Por Sexo y Grupo de Edad. Censo de Población 2001.....** **pág. 35**

## **7.- Glosario de Términos del Informe.....** **pág. 36**

- 1. Población Activa..... **pág. 37**
  - 1.1. Población Ocupada..... **pág. 37**
    - Población ocupada por sector económico y sexo..... **pág. 38**
    - Población ocupada por situación profesional y sexo..... **pág. 38**
  - 1.2. Población Desempleada..... **pág. 39**
    - Definición del Censo de Población 2001..... **pág. 39**
    - Definición del INEM..... **pág. 39**
      - Paro Registrado..... **pág. 39**
      - Paro Registrado por Grupo de Edad y Sexo..... **pág. 40**
      - Paro Registrado por Nivel de Estudios Terminados..... **pág. 41**
      - Paro Registrado por Grupo de Ocupación Solicitada..... **pág. 41, 42**
      - Paro Registrado por Secciones de Actividad..... **pág. 43**
- 2. Encuesta de Población Activa..... **pág. 44**
- 3. Trabajadores de Alta en la Seguridad Social..... **pág. 44**

## 1. Evolución Paro Registrado Junio- Julio 2003

---

- ❑ **Disminución** del Paro registrado del *mes de julio con respecto a junio en un 6,48% (762 personas)*, de los que el 46% (351) eran hombres y el 54% (411) se correspondía a mujeres.
- ❑ Destaca el **descenso del paro en el Colectivo Sin Primer Empleo** con el **8,75% (-265 personas)** en términos porcentuales, el **Sector Servicios con una disminución del 6,77% representa (-453 personas)** es donde se concentra el mayor descenso en número de inscritos. Del total de parados en las Oficinas del INEM el 57% se incluye en este sector.

## 2. Evolución Paro Registrado Julio 2002- Julio 2003.

---

- ❑ En una comparación interanual, **se observa un ligero descenso del número de parados inscritos** en el INEM **con un 0,49% menos**, lo que representa **54 personas menos inscritas**.
- ❑ **El mayor incremento se ha producido en el colectivo femenino inscrito mayores de 25 años**, con un 5,5% (296 personas más con respecto al año anterior), el 51,6% (5676 personas) representa este colectivo en el total de parados en el mes de julio de 2003. Por otro lado indicar el **descenso del paro masculino en un 6,27% (245 personas)**, este grupo representa un 33,3% (3661 personas).
- ❑ **Dentro del colectivo masculino menor de 25 años, se ha producido un ligero aumento**, con un 2,46% (20 personas más). Sin embargo entre **las mujeres menores de 25 años, se ha producido un importante descenso**, con un 13,24%, (lo que representa 125 personas menos).
- ❑ **Un análisis por sectores refleja un importante descenso porcentual en el Industrial con un (11,83%), seguido del colectivo Sin Empleo Anterior (3,36%).**

- Por último el Sector Servicios aumentó el número de inscritos en el 2,38% (145 personas nuevas).

### 3. Evolución Paro Registrado Enero- Julio 2003.

---

- ***En el transcurso del año 2003***, el desempleo registrado en las Oficinas del INEM de Cádiz se ***ha reducido notablemente en un 9,96% (1175 personas menos)***. Si lo comparamos con el mismo período del ***año 2002, este año el descenso porcentual se situó muy por debajo, un 3,66% (que representa 420 personas menos)***.
- ***Por Sexo, hay que señalar que en todos los colectivos (hombres y mujeres mayores y menores de 25 años), se ha producido un descenso porcentual del paro.*** Si nos referimos a ***los jóvenes masculinos menores de 25, el descenso ha sido del 10,52% (98 personas menos)***. Sin embargo, es el ***colectivo de mujeres*** la que ha tenido un ***mayor descenso, un 16,09% (157 personas menos)***.
- ***El mayor descenso del paro, respecto a personas mayores de 25 años, se encuentra en los hombres, con el 15,97% (696 personas menos)***. Por otra parte, el colectivo de ***mujeres ha visto también reducido su porcentaje de paro, situándose en un 3,8% menos, lo que supone 224 mujeres menos.***
- ***Por Sectores Económicos, El Industrial (-15,33%) con 174 personas menos, y el Sector de la Construcción (-11,28%) con 117 personas, son las actividades donde se localiza la mayor disminución del paro registrado en las oficinas del INEM.***
- ***Por último el Sector Servicios ha disminuido el número de parados registrados en un 10,93% (765 personas), siendo importante la reducción en el último mes provocado por el desarrollo de las actividades del Turismo en el período estival.***

## **0. - ESQUEMA AVANCE PARO REGISTRADO JULIO 2003.**

- **Esquema Comparativo Cádiz, Bahía, Provincia, Andalucía y España.**
- **Análisis Variaciones Paro Registrado Junio- Julio 2003.**

## Evolución Paro Registrado Oficinas del INEM. Municipio de Cádiz, Manc.Munic.Bahía de Cádiz y Provincia.

		CÁDIZ			Manc.Mun.Bahía Cádiz			Provincia		
	FECHA	CADIZ	Var.(%).	(Diferencia)	BAHÍA DE CÁDIZ	Var.(%).	(Diferencia)	PROVINCIA	Var.(%).	(Diferencia)
Enero a Julio 2003	ene-03	12.165	0,00	0,00	44.300	0,00	0	81.167	0,00	0
	jul-03	10.990	-9,66	-1175	39.352	-11,17	-4948	72.144	-11,12	-9023
Junio a Julio 2003	jun-03	11.752	0,00	0,00	41.673	0,00	0,00	74.861	0,00	0,00
	jul-03	10.990	-6,48	-762	39.352	-5,57	-2321	72.144	-3,63	-2.717
Julio 2002- 2003	jul-02	11.044	0,00	0,00	39.778	0,00	0,00	71.877	0,00	0,00
	jul-03	10.990	-0,49	-54	39.352	-1,07	-426	72.144	0,37	267

\* Importante descenso del paro en Cádiz en Julio con respecto al mes anterior -6,48% (762 personas menos) superior a la Provincia (-3,63%).

\* Descenso continuado del Paro durante el primer semestre del año 2003 con 1.175 personas menos (-9,66%) del paro registrado, pasando de los 12.165 en Enero de 2003 a 10.990 en Julio de 2003.

\* La ciudad de Cádiz ha representado el 28% del descenso del paro provincial en el mes de Julio.

\* La reducción del paro registrado ha sido mayor que el período Junio-Julio 2002 que fue de un - 6%, en la provincia fue de - 3,57%.

\* La evolución del Paro en el año 2003 está mostrando una mayor disminución que en el año anterior, el descenso de Enero a Julio 2002 fue de un -3,66%.

\* El descenso del paro registrado en la Manc.Bahía en el período Enero- Julio 2003 muestra que Cádiz ha representado el 23,74% de esa disminución.



## Evolución Paro Registrado en Cádiz. Julio 2003. Diferencia con respecto al Mes de Junio. Por Sectores Económicos y Grupos de Edad.

### Por Sectores Económicos

Variación altas y bajas por Sectores Económicos.  
Junio-Julio 2003.

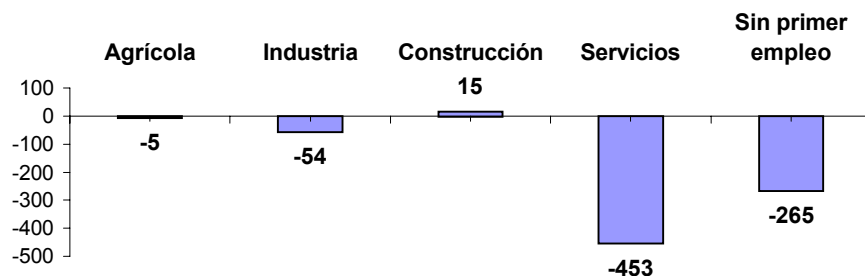

Desempleo. Junio-Julio 2003. Por Sexo.

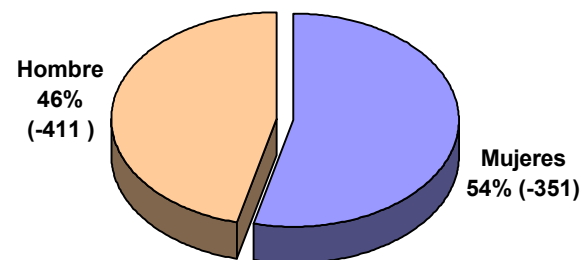

Variación Altas y bajas por grupos de Edad y Sexo.  
Junio-Julio 2003

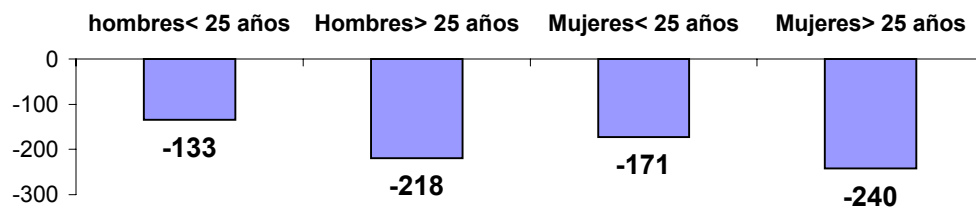

## **1. - Perfil Desempleo Julio 2003.**

- ☐ **Gráfica Perfil Desempleo por Sexo**
- ☐ **Gráfica perfil desempleo por Grupos de Edad y Sexo**
- ☐ **Gráfica desempleo por Actividades Económicas y Grupos Profesionales**

**Perfil del Paro Registrado en Cádiz. Julio de 2003**  
**Por Sexos**  
**Totales y Porcentajes (%)**

## Perfil Desempleo Registrado. Por Sexos Julio de 2003

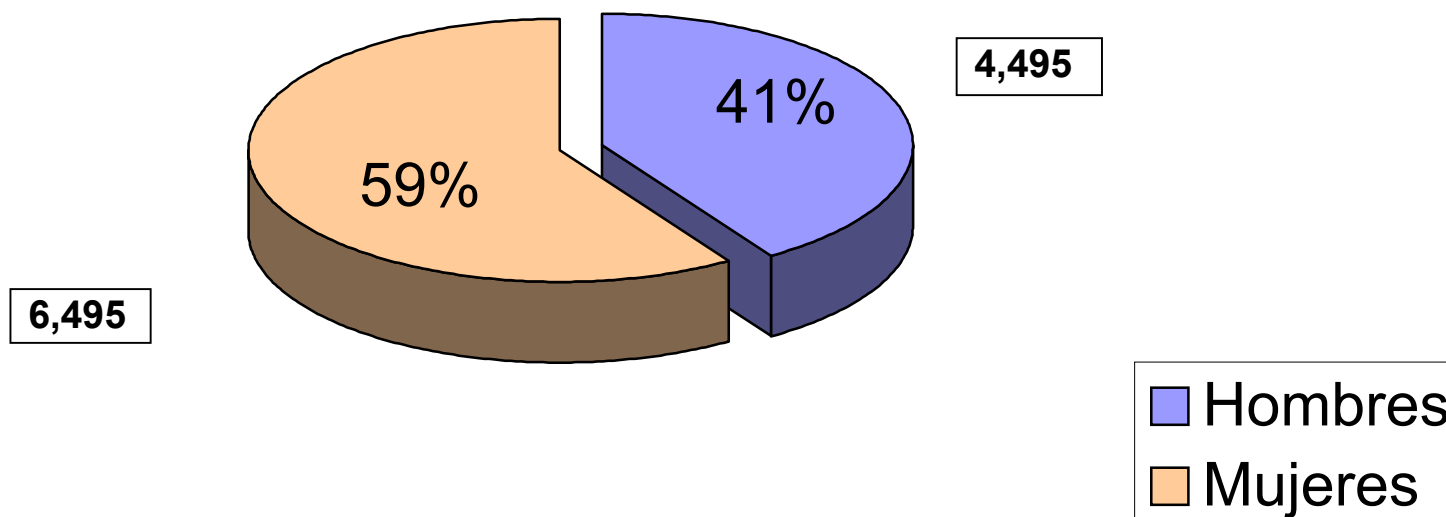

## Perfil del Paro Registrado en Cádiz. Julio de 2003

(Por Sexo y Grupos de Edad)

Totales y Porcentajes (%)

### Paro registrado por Sexo y Grupos de Edad.

Mujeres. Totales y Porcentajes (%)

Julio 2003

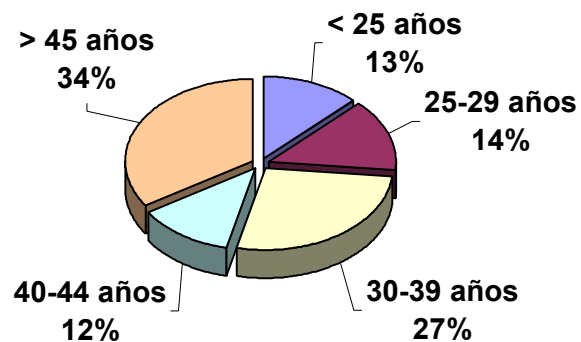

### Paro registrado por Sexo y Grupos de Edad.

Hombres. Totales y Porcentajes (%)

Julio 2003

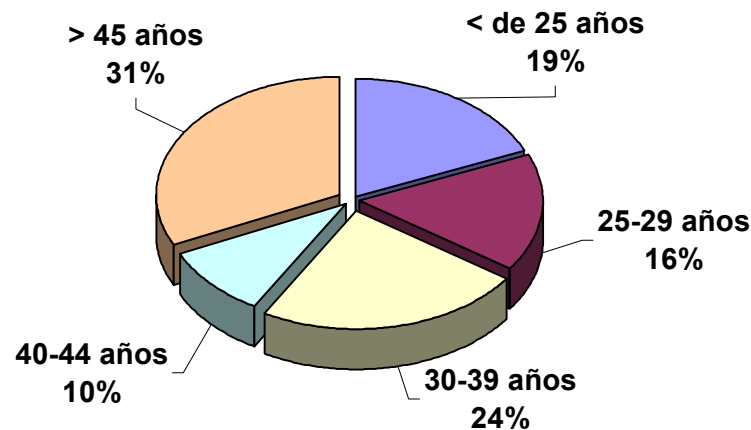

### Perfil Paro Registrado por Grupos de Edad. Ambos

Sexos. Totales y Porcentajes (%)

Julio 2003

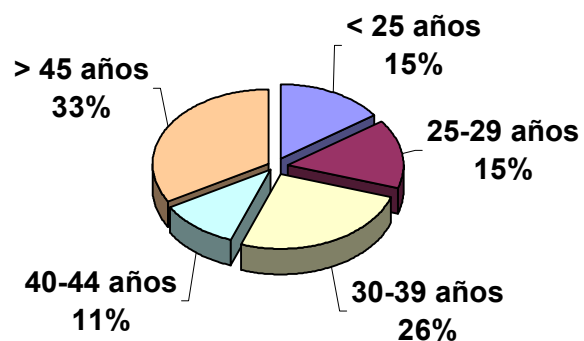

### Perfil demandantes empleo Por Sexo y Grupos de

Edad. Totales y Porcentaje(%)

Julio 2003

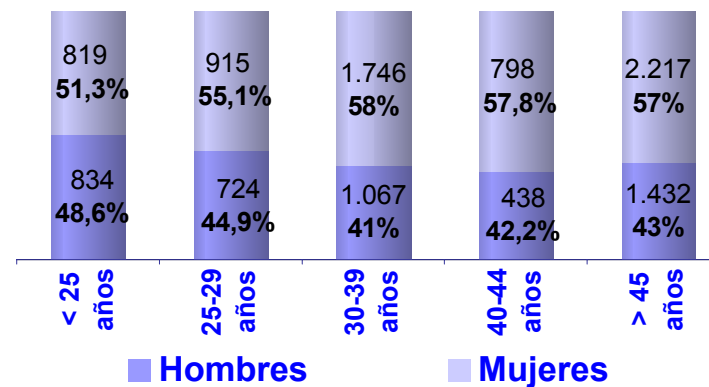

## Perfil del Paro Registrado en Cádiz Julio de 2003

### Por Actividades Económicas y Grupos Profesionales.

Totales y Porcentajes (%)

Perfil Desempleo Registrado. Por Actividad Económica. Julio 2003

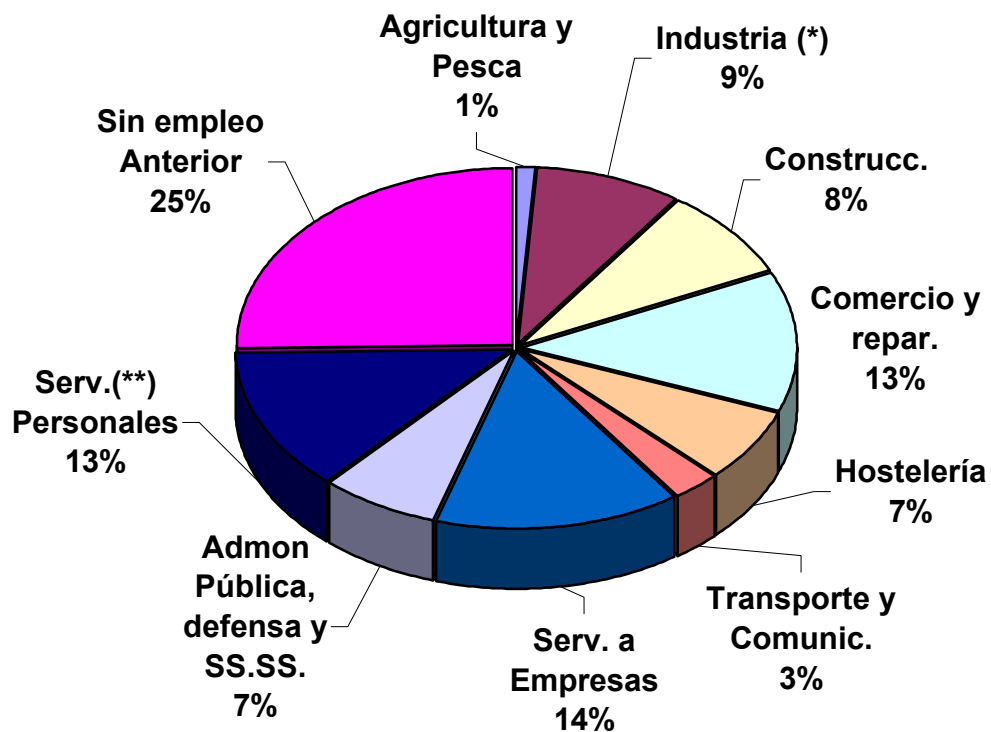

Perfil Desempleo Registrado. Por Grandes Grupos Profesionales. Julio 2003

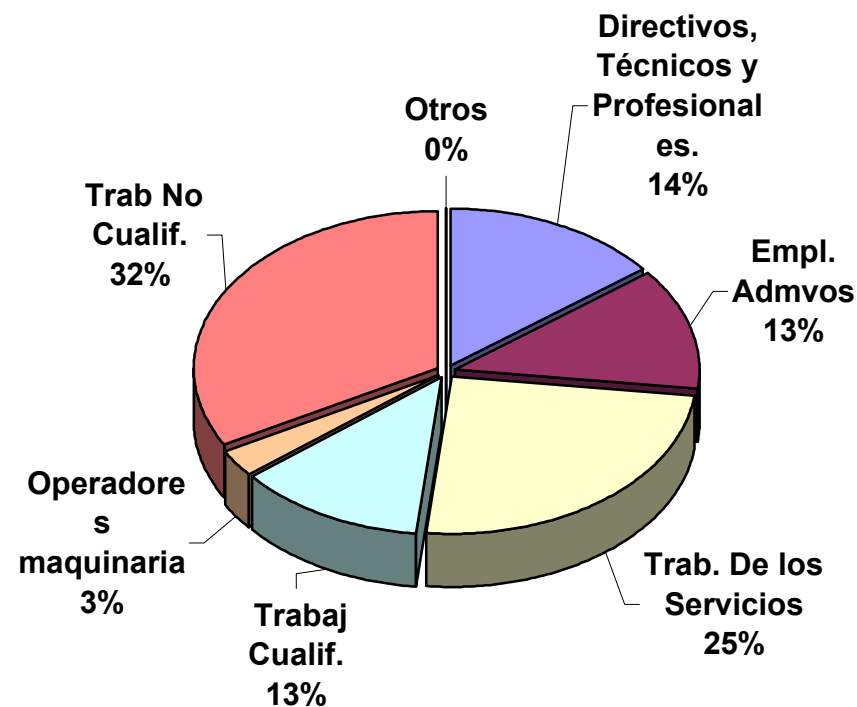

\* Incluye las industrias extractivas, manufactureras y Electricidad y Gas

\*\* Incluye servicios educativos, activ. Sanitaria y Ser. Sociales y otras actividades sociales

Fuente: INEM y Elaboración propia

## **2. – Evolución Desempleo Registrado Julio 2002- Julio 2003.**

- ❑ **Gráfica Evolución Paro Registrado Cádiz. Totales.**
- ❑ **Tabla Evolución Desempleo Registrado Cádiz. Totales, Variación Índice Julio 2002, y Variación Intermensual.**
- ❑ **Tabla Evolución Desempleo Grupos de Edad y Sexo. Totales y Porcentajes.**
- ❑ **Tabla Evolución Desempleo Registrado por Nivel de Estudios**
- ❑ **Tabla Evolución Desempleo Actividades Económicas. Totales y Porcentajes.**
- ❑ **Tabla Evolución Desempleo Registrado Municipios Bahía de Cádiz. Totales y Porcentajes.**

## Evolución Paro Registrado Cádiz. (Totales) Julio 2002- Julio 2003.

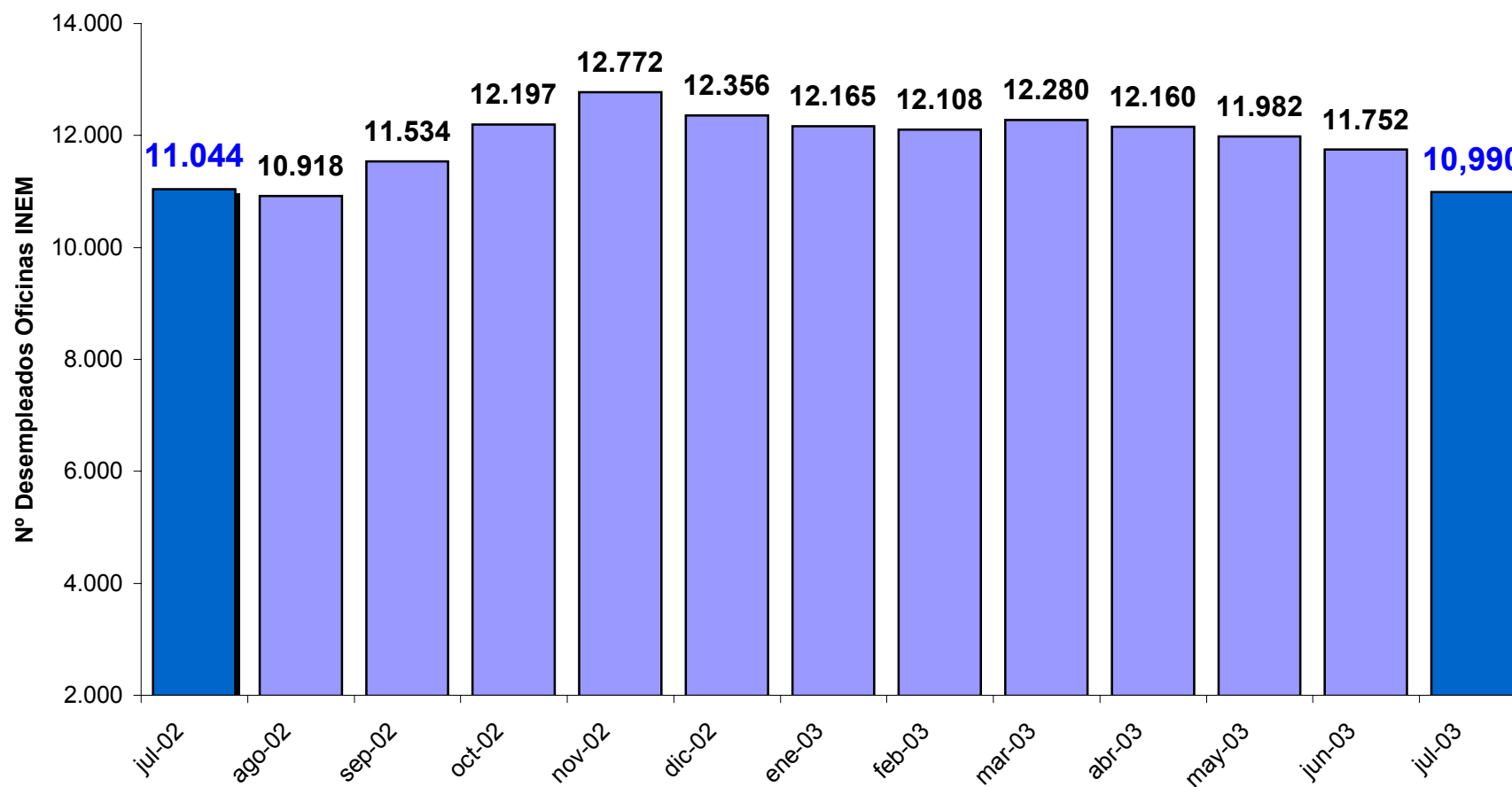

## Características Generales Desempleo en Cádiz.

**Evolución Desempleo Registrado. Julio 2002- Julio 2003. Por Meses.  
(Totales y % ). Comparación Intermensual y Mes Julio 2002.**

Meses	Paro Registrado	Variación Intermensual	Variación Índice Julio 2002
<b>jul-02</b>	<b>11.044</b>	<b>0,00</b>	<b>0,00</b>
ago-02	10.918	-1,14	-1,14
sep-02	11.534	5,64	4,44
oct-02	12.197	5,75	10,44
nov-02	12.772	4,71	15,65
dic-02	12.356	-3,26	11,88
ene-03	12.165	-1,55	10,15
feb-03	12.108	-0,47	9,63
mar-03	12.280	1,42	11,19
abr-03	12.160	-0,98	10,11
may-03	11.982	-1,46	8,49
jun-03	11.752	-1,92	6,41
<b>jul-03</b>	<b>10.990</b>	<b>-6,48</b>	<b>-0,49</b>

Fuente: INEM y elaboración propia.



## Características Generales Desempleo en Cádiz. Evolución Desempleo por Edad y Sexo. Julio 2002-2003.

(Referencia: Comparación Julio 2002)

FECHA	HOMBRES<25	Var.Índice Julio 2002	HOMBRES>25	Var.Índice Julio 2002	TOTAL HOMBRES	Var.Índice Julio 2002
jul-02	814	0,00	3.906	0,00	4.720	0,00
ago-02	788	-3,19	3.943	0,95	4.731	0,23
sep-02	839	3,07	4.106	5,12	4.945	4,77
oct-02	919	12,90	4.268	9,27	5.187	9,89
nov-02	1.029	26,41	4.405	12,78	5.434	15,13
dic-02	983	20,76	4.442	13,72	5.425	14,94
ene-03	932	14,50	4.357	11,55	5.289	12,06
feb-03	967	18,80	4.235	8,42	5.202	10,21
mar-03	987	21,25	4.253	8,88	5.240	11,02
abr-03	963	18,30	4.195	7,40	5.158	9,28
may-03	973	19,53	4.039	3,41	5.012	6,19
jun-03	967	18,80	3.879	-0,69	4.846	2,67
jul-03	834	2,46	3.661	-6,27	4.495	-4,77

FECHA	MUJERES<25	Var.Índice Julio 2002	MUJERES>25	Var.Índice Julio 2002	TOTAL MUJERES	Var.Índice Julio 2002
jul-02	944	0,00	5.380	0,00	6.324	0,00
ago-02	908	-3,81	5.279	-1,88	6.187	-2,17
sep-02	1.011	7,10	5.578	3,68	6.589	4,19
oct-02	1.082	14,62	5.928	10,19	7.010	10,85
nov-02	1.151	21,93	6.187	15,00	7.338	16,03
dic-02	1.021	8,16	5.910	9,85	6.931	9,60
ene-03	976	3,39	5.900	9,67	6.876	8,73
feb-03	1.021	8,16	5.885	9,39	6.906	9,20
mar-03	1.052	11,44	5.988	11,30	7.040	11,32
abr-03	1.029	9,00	5.973	11,02	7.002	10,72
may-03	1.005	6,46	5.956	10,71	6.961	10,07
jun-03	990	4,87	5.916	9,96	6.906	9,20
jul-03	819	-13,24	5.676	5,50	6.495	2,70

Fuente: INEM y elaboración propia.

# Características Generales Desempleo en Cádiz.

## Evolución Desempleo Nivel de Estudios. Julio-2002 Julio-2003.

(Referencia: Comparación Julio 2003)

TABLA 1: COMPARATIVA NIVEL ACADÉMICO DE JULIO 2002 A JULIO 2003

FECHA	Estudios sin terminar	Índice Interanual	EGB	Índice Interanual	BUP	Índice Interanual	FP	Índice Interanual	Tit. Grado Medio	Índice Interanual	Tit. Grado Superior	Índice Interanual
jul-02	4.457	0,00	2.971	0,00	856	0,00	1.559	0,00	608	0,00	593	0,00
ago-02	4.413	-0,99	2.976	0,17	867	1,29	1.485	-4,75	601	-1,15	576	-2,87
sep-02	4.606	3,34	3.139	5,65	903	5,49	1.642	5,32	651	7,07	593	0,00
oct-02	4.816	8,05	3.312	11,48	938	9,58	1.775	13,86	738	21,38	618	4,22
nov-02	5.221	17,14	3.357	12,99	983	14,84	1.825	17,06	760	25,00	626	5,56
dic-02	5.103	14,49	3.294	10,87	906	5,84	1.723	10,52	716	17,76	614	3,54
ene-03	5.004	12,27	3.244	9,19	890	3,97	1.708	9,56	699	14,97	620	4,55
feb-03	5.026	12,77	3.219	8,35	872	1,87	1.724	10,58	686	12,83	581	-2,02
mar-03	5.096	14,34	3.299	11,04	869	1,52	1.749	12,19	682	12,17	585	-1,35
abr-03	5.039	13,06	3.242	9,12	872	1,87	1.729	10,90	670	10,20	608	2,53
may-03	4.999	12,16	3.200	7,71	852	-0,47	1.681	7,83	656	7,89	594	0,17
jun-03	4.893	9,78	3.113	4,78	844	-1,40	1.678	7,63	628	3,29	596	0,51
jul-03	4.649	4,31	2.939	-1,08	736	-14,02	1.562	0,19	550	-9,54	554	-6,58

TABLA 2: REPRESENTATIVIDAD POR NIVEL ACADÉMICO DE JULIO 2002 A JULIO 2003 SOBRE TOTAL

FECHA	Estudios sin terminar	Índice mensual	EGB	Índice mensual	BUP	Índice mensual	FP	Índice mensual	Tit. Grado Medio	Índice mensual	Tit. Grado Superior	Índice mensual	TOTAL
jul-02	4.457	40,36	2.971	26,90	856	7,75	1.559	14,12	608	5,51	593	5,37	11.044
ago-02	4.413	40,42	2.976	27,26	867	7,94	1.485	13,60	601	5,50	576	5,28	10.918
sep-02	4.606	39,93	3.139	27,22	903	7,83	1.642	14,24	651	5,64	593	5,14	11.534
oct-02	4.816	39,49	3.312	27,15	938	7,69	1.775	14,55	738	6,05	618	5,07	12.197
nov-02	5.221	40,88	3.357	26,28	983	7,70	1.825	14,29	760	5,95	626	4,90	12.772
dic-02	5.103	41,30	3.294	26,66	906	7,33	1.723	13,94	716	5,79	614	4,97	12.356
ene-03	5.004	41,13	3.244	26,67	890	7,32	1.708	14,04	699	5,75	620	5,10	12.165
feb-03	5.026	41,51	3.219	26,59	872	7,20	1.724	14,24	686	5,67	581	4,80	12.108
mar-03	5.096	41,50	3.299	26,86	869	7,08	1.749	14,24	682	5,55	585	4,76	12.280
abr-03	5.039	41,44	3.242	26,66	872	7,17	1.729	14,22	670	5,51	608	5,00	12.160
may-03	4.999	41,72	3.200	26,71	852	7,11	1.681	14,03	656	5,47	594	4,96	11.982
jun-03	4.893	41,64	3.113	26,49	844	7,18	1.678	14,28	628	5,34	596	5,07	11.752
jul-03	4.649	42,30	2.939	26,74	736	6,70	1.562	14,21	550	5,00	554	5,04	10.990

Fuente: INEM y Elaboración Propia

## Características Generales Desempleo en Cádiz.

### Evolución Desempleo por Sectores Económicos en Cádiz. Julio 2002-2003.(Totales y Porcentajes)

(Referencia comparación Mes de Julio 2002).

FECHA	AGRICOLA	Var.Índice Julio 2002	INDUSTRIA	Var.Índice Julio 2002	CONSTRUC.	Var.Índice Julio 2002
		%		%		
<b>jul-02</b>	<b>116</b>	<b>0,00</b>	<b>1.090</b>	<b>0,00</b>	<b>889</b>	<b>0,00</b>
ago-02	113	-2,59	1.150	5,50	933	4,95
sep-02	128	10,34	1.159	6,33	906	1,91
oct-02	113	-2,59	1.122	2,94	931	4,72
nov-02	122	5,17	1.173	7,61	995	11,92
dic-02	130	12,07	1.171	7,43	1.116	25,53
ene-03	122	5,17	1.135	4,13	1.037	16,65
feb-03	122	5,17	1.087	-0,28	1.011	13,72
mar-03	114	-1,72	1.138	4,40	984	10,69
abr-03	120	3,45	1.147	5,23	970	9,11
may-03	114	-1,72	1.043	-4,31	949	6,75
jun-03	116	0,00	1.015	-6,88	905	1,80
<b>jul-03</b>	<b>111</b>	<b>-4,31</b>	<b>961</b>	<b>-11,83</b>	<b>920</b>	<b>3,49</b>

FECHA	SERVICIOS	Var.Índice Julio 2002	SIN PRIMER EMPLEO	Var.Índice Julio 2002
		%		%
<b>jul-02</b>	<b>6.089</b>	<b>0,00</b>	<b>2.860</b>	<b>0,00</b>
ago-02	5.957	-2,17	2.765	-3,32
sep-02	6.496	6,68	2.845	-0,52
oct-02	7.030	15,45	3.001	4,93
nov-02	7.349	20,69	3.133	9,55
dic-02	6.925	13,73	3.014	5,38
ene-03	6.999	14,94	2.872	0,42
feb-03	6.996	14,90	2.892	1,12
mar-03	7.049	15,77	2.995	4,72
abr-03	6.926	13,75	2.997	4,79
may-03	6.871	12,84	3.005	5,07
jun-03	6.687	9,82	3.029	5,91
<b>jul-03</b>	<b>6.234</b>	<b>2,38</b>	<b>2.764</b>	<b>-3,36</b>

Fuente: INEM y Elaboración propia

# CARACTERÍSTICAS GENERALES DESEMPLEO EN CÁDIZ

Evolución Paro Registrado Municipios Mancomunidad Bahía de Cádiz, Provincia, Andalucía y España.

Julio 2002-2003. (Totales y %)(Comparación Julio 2002)

FECHA	CADIZ	Var. índice Julio	CHICLANA FRA.	Var. índice Julio	PUERTO STA. Mª	Var. índice Julio	PUERTO REAL	Var. índice Julio
jul-02	11.044	0,00	3.460	0,00	5.043	0,00	3.111	0,00
ago-02	10.918	-1,14	3.451	-0,26	4.858	-3,67	3.102	-0,29
sep-02	11.534	4,44	3.647	5,40	5.247	4,05	3.260	4,79
oct-02	12.197	10,44	3.785	9,39	5.624	11,52	3.395	9,13
nov-02	12.772	15,65	3.895	12,57	5.863	16,26	3.411	9,64
dic-02	12.356	11,88	4.004	15,72	5.683	12,69	3.372	8,39
ene-03	12.165	10,15	3.975	14,88	5.628	11,60	3.306	6,27
feb-03	12.108	9,63	3.984	15,14	5.497	9,00	3.191	2,57
mar-03	12.280	11,19	3.969	14,71	5.558	10,21	3.321	6,75
abr-03	12.160	10,11	3.752	8,44	5.385	6,78	3.227	3,73
may-03	11.982	8,49	3.580	3,47	5.245	4,01	3.200	2,86
jun-03	11.752	6,41	3.549	2,57	5.254	4,18	3.224	3,63
jul-03	10.990	-0,49	3.359	-2,92	4.968	-1,49	2.971	-4,50

FECHA	ROTA	Var. índice Julio	SAN FERNANDO	Var. índice Julio	JEREZ DE LA FRA.	Var. índice Julio	MANC. MUNIC. BAHIA	Var. índice Julio
jul-02	1.332	0,00	6.148	0,00	9.640	0,00	39.778	0,00
ago-02	1.278	-4,05	6.096	-0,85	9.748	1,12	39.451	-0,82
sep-02	1.468	10,21	6.479	5,38	9.821	1,88	41.456	4,22
oct-02	1.581	18,69	6.919	12,54	10.433	8,23	43.934	10,45
nov-02	1.688	26,73	7.128	15,94	10.751	11,52	45.508	14,40
dic-02	1.715	28,75	6.956	13,14	10.569	9,64	44.655	12,26
ene-03	1.721	29,20	6.863	11,63	10.642	10,39	44.300	11,37
feb-03	1.710	28,38	6.967	13,32	10.597	9,93	44.054	10,75
mar-03	1.719	29,05	7.025	14,26	10.629	10,26	44.501	11,87
abr-03	1.563	17,34	6.881	11,92	10.296	6,80	43.264	8,76
may-03	1.459	9,53	6.610	7,51	9.929	3,00	42.005	5,60
jun-03	1.379	3,53	6.563	6,75	9.952	3,24	41.673	4,76
jul-03	1.264	-5,11	6.204	0,91	9.596	-0,46	39.352	-1,07

FECHA	PROVINCIA	Var. índice Julio	ANDALUCÍA	Var. índice Julio	ESPAÑA	Var. índice Julio
jul-02	71.877	0,00	349.779	0,00	1.548.449	0,00
ago-02	70.992	-1,23	347.581	-0,63	1.552.002	0,23
sep-02	74.519	3,68	360.545	3,08	1.590.264	2,70
oct-02	78.731	9,54	373.883	6,89	1.641.661	6,02
nov-02	81.196	12,97	380.814	8,87	1.677.968	8,36
dic-02	80.769	12,37	375.259	7,28	1.688.068	9,02
ene-03	81.167	12,92	377.380	7,89	1.742.297	12,52
feb-03	80.190	11,57	374.326	7,02	1.734.061	11,99
mar-03	80.928	12,59	374.105	6,95	1.719.571	11,05
abr-03	78.281	8,91	361.573	3,37	1.657.951	7,07
may-03	75.755	5,40	351.796	0,58	1.608.262	3,86
jun-03	74.861	4,15	354.180	1,26	1.600.672	3,37
jul-03	72.144	0,37	346.246	-1,01	1.573.495	1,62

Fuente: INEM y elaboración propia.

### **3. – Evolución Desempleo Registrado Enero- Julio 2003.**

- ❑ **Tabla Evolución Desempleo Registrado Cádiz. Totales, Variación Índice Enero 2003, y Variación Intermensual.**
- ❑ **Tabla Evolución Desempleo Grupos de Edad y Sexo. Totales y Porcentajes.**
- ❑ **Tabla Evolución Desempleo Registrado por Nivel de Estudios**
- ❑ **Tabla Evolución Desempleo Actividades Económicas. Totales y Porcentajes.**
- ❑ **Tabla Evolución Desempleo Registrado Municipios Bahía de Cádiz. Totales y Porcentajes.**

## Características Generales Desempleo en Cádiz.

**Evolución Desempleo Registrado. Enero- Julio 2003. Por Meses.  
(Totales y % ). Comparación Intermensual y Mes Enero 2003**

Meses	Paro Registrado	Variación Intermensual	Variación Índice Enero 2003
<b>ene-03</b>	<b>12.165</b>	<b>0,00</b>	<b>0,00</b>
<b>feb-03</b>	<b>12.108</b>	<b>-0,47</b>	<b>-0,47</b>
<b>mar-03</b>	<b>12.280</b>	<b>1,42</b>	<b>0,95</b>
<b>abr-03</b>	<b>12.160</b>	<b>-0,98</b>	<b>-0,04</b>
<b>may-03</b>	<b>11.982</b>	<b>-1,46</b>	<b>-1,50</b>
<b>jun-03</b>	<b>11.752</b>	<b>-1,92</b>	<b>-3,39</b>
<b>jul-03</b>	<b>10.990</b>	<b>-6,48</b>	<b>-9,66</b>

Fuente: INEM y elaboración propia.

# Características Generales Desempleo en Cádiz.

## Evolución Desempleo por Edad y Sexo.Enero- Julio 2003.

(Referencia: Comparación Enero 2003). Totales y Porcentajes.

FECHA	HOMBRES<25	Var. índice Enero	HOMBRES>25	Var. índice Enero	TOTAL HOMBRES	Var. índice Enero
ene-03	932	0,00	4.357	0,00	5.289	0,00
feb-03	967	3,76	4.235	-2,80	5.202	-1,64
mar-03	987	5,90	4.253	-2,39	5.240	-0,93
abr-03	963	3,33	4.195	-3,72	5.158	-2,48
may-03	973	4,40	4.039	-7,30	5.012	-5,24
jun-03	967	3,76	3.879	-10,97	4.846	-8,38
jul-03	834	-10,52	3.661	-15,97	4.495	-15,01

FECHA	MUJERES<25	Var. índice Enero	MUJERES>25	Var. índice Enero	TOTAL MUJERES	Var. índice Enero
ene-03	976	0,00	5.900	0,00	6.876	0,00
feb-03	1.021	4,61	5.885	-0,25	6.906	0,44
mar-03	1.052	7,79	5.988	1,49	7.040	2,39
abr-03	1.029	5,43	5.973	1,24	7.002	1,83
may-03	1.005	2,97	5.956	0,95	6.961	1,24
jun-03	990	1,43	5.916	0,27	6.906	0,44
jul-03	819	-16,09	5.676	-3,80	6.495	-5,54

Fuente: INEM y elaboración propia.

# Características Generales Desempleo en Cádiz.

## Evolución Desempleo Nivel de Estudios.Enero- Julio 2003.

(Referencia: Comparación Enero 2003) y Distribución por Nivel Académico

\* Tabla Evolución Desempleo Enero- Julio 2003 (Comparación Enero 2003)

FECHA	Estudios sin terminar	Índice de Enero	EGB	Índice de Enero	BUP	Índice de Enero	FP	Índice de Enero	Tit. Grado Medio	Índice de Enero	Tit. Grado Superior	Índice de Enero
ene-03	5.004	0	3.244	0	890	0	1.708	0	699	0	620	0
feb-03	5.026	0,44	3.219	-0,77	872	-2,02	1.724	0,94	686	-1,86	581	-6,29
mar-03	5.096	1,84	3.299	1,70	869	-2,36	1.749	2,40	682	-2,43	585	-5,65
abr-03	5.039	0,70	3.242	-0,06	872	-2,02	1.729	1,23	670	-4,15	608	-1,94
may-03	4.999	-0,10	3.200	-1,36	862	-3,15	1.681	-1,58	656	-6,15	597	-3,71
jun-03	4.893	-2,22	3.113	-4,04	844	-5,17	1.678	-1,76	628	-10,16	596	-3,87
jul-03	4.649	-7,09	2.939	-9,40	736	-17,30	1.562	-8,55	550	-21,32	554	-10,65

\* Tabla Distribución Paro Registrado por nivel académico Enero - Julio 2003

FECHA	Estudios sin terminar	%	EGB	%	BUP	%	FP	%	Tit. Grado Medio	%	Tit. Grado Superior	%	TOTAL
ene-03	5.004	41,13	3.244	26,67	890	7,32	1.708	14,04	699	5,75	620	5,10	12.165
feb-03	5.026	41,51	3.219	26,59	872	7,20	1.724	14,24	686	5,67	581	4,80	12.108
mar-03	5.096	41,50	3.299	26,86	869	7,08	1.749	14,24	682	5,55	585	4,76	12.280
abr-03	5.039	41,44	3.242	26,66	872	7,17	1.729	14,22	670	5,51	608	5,00	12.160
may-03	4.999	41,68	3.200	26,68	862	7,19	1.681	14,01	656	5,47	597	4,98	11.995
jun-03	4.893	41,64	3.113	26,49	844	7,18	1.678	14,28	628	5,34	596	5,07	11.752
jul-03	4.649	42,30	2.939	26,74	736	6,70	1.562	14,21	550	5,00	554	5,04	10.990

Fuente: INEM y Elaboración Propia



## Características Generales Desempleo en Cádiz.

### Evolución Desempleo por Sectores Económicos en Cádiz. Enero- Julio 2003. (Totales y Porcentajes)

(Referencia comparación Mes de Enero 2003).

FECHA	AGRICOLA	Var. índice Enero	INDUSTRIA	Var. índice Enero	CONSTRUC.	Var. índice Enero
		%		%		%
<b>ene-03</b>	<b>122</b>	<b>0,00</b>	<b>1.135</b>	<b>0,00</b>	<b>1.037</b>	<b>0,00</b>
feb-03	122	0,00	1.087	-4,23	1.011	-2,51
mar-03	114	-6,56	1.138	0,26	984	-5,11
abr-03	120	-1,64	1.147	1,06	970	-6,46
may-03	114	-6,56	1.043	-8,11	949	-8,49
jun-03	116	-4,92	1.015	-10,57	905	-12,73
<b>jul-03</b>	<b>111</b>	<b>-9,02</b>	<b>961</b>	<b>-15,33</b>	<b>920</b>	<b>-11,28</b>

FECHA	SERVICIOS	Var. índice Enero	SIN PRIMER EMPLEO	Var. índice Enero
		%		%
<b>ene-03</b>	<b>6.999</b>	<b>0,00</b>	<b>2.872</b>	<b>0,00</b>
feb-03	6.996	-0,04	2.892	0,70
mar-03	7.049	0,71	2.995	4,28
abr-03	6.926	-1,04	2.997	4,35
may-03	6.871	-1,83	3.005	4,63
jun-03	6.687	-4,46	3.029	5,47
<b>jul-03</b>	<b>6.234</b>	<b>-10,93</b>	<b>2.764</b>	<b>-3,76</b>

Fuente: INEM y Elaboración propia

### Características Generales Desempleo en Cádiz.

**Evolución Paro Registrado Municipios Mancomunidad Bahía de Cádiz, Provincia, Andalucía y España.  
Enero- Julio 2003. (Totales y %)(Comparación Enero 2003)**

FECHA	CADIZ	Var. índice Enero	CHICLANA FRA.	Var. índice Enero	PUERT STA. Mª	Var. índice Enero	PUERTO REAL	Var. índice Enero
ene-03	12.165	0,00	3.975	0,00	5.628	0,00	3.306	0,00
feb-03	12.108	-0,47	3.984	0,23	5.497	-2,33	3.191	-3,48
mar-03	12.280	0,95	3.969	-0,15	5.558	-1,24	3.321	0,45
abr-03	12.160	-0,04	3.752	-5,61	5.385	-4,32	3.227	-2,39
may-03	11.982	-1,50	3.580	-9,94	5.245	-6,81	3.200	-3,21
jun-03	11.752	-3,39	3.549	-10,72	5.254	-6,65	3.224	-2,48
jul-03	10.990	-9,66	3.359	-15,50	4.968	-11,73	2.971	-10,13

FECHA	ROTA	Var. índice Enero	SAN FERNANDO	Var. índice Enero	JEREZ DE LA FTRA.	Var. índice Enero	MANC. MUNIC. BAHIA	Var. índice Enero
ene-03	1.721	0,00	6.863	0,00	10.642	0,00	44.300	0,00
feb-03	1.710	-0,64	6.967	1,52	10.597	-0,42	44.054	-0,56
mar-03	1.719	-0,12	7.025	2,36	10.629	-0,12	44.501	0,45
abr-03	1.563	-9,18	6.881	0,26	10.296	-3,25	43.264	-2,34
may-03	1.459	-15,22	6.610	-3,69	9.929	-6,70	42.005	-5,18
jun-03	1.379	-19,87	6.563	-4,37	9.952	-6,48	41.673	-5,93
jul-03	1.264	-26,55	6.204	-9,60	9.596	-9,83	39.352	-11,17

FECHA	PROVINCIA	Var. índice Enero	ANDALUCÍA	Var. índice Enero	ESPAÑA	Var. índice Enero
ene-03	81.167	0,00	377.380	0,00	1.742.297	0,00
feb-03	80.190	-1,20	374.326	-0,81	1.734.061	-0,47
mar-03	80.928	-0,29	374.105	-0,87	1.719.571	-1,30
abr-03	78.281	-3,56	361.573	-4,19	1.657.951	-4,84
may-03	75.755	-6,67	351.796	-6,78	1.608.262	-7,69
jun-03	74.861	-7,77	354.180	-6,15	1.600.672	-8,13
jul-03	72.144	-11,12	346.246	-8,25	1.573.495	-9,69

Fuente: INEM y elaboración propia.

## **4. - Evolución Desempleo Registrado Julio 1987-2003.**

- ❑ **Tabla Comparación Paro Registrado Cádiz y Provincia. Julio 1995-2003. Por Grupos de Edad, Sexo y Sectores Económicos.**
- ❑ **Gráfica Evolución Desempleo. Cádiz. Totales y Porcentajes. Julio 1987-1995.**
- ❑ **Gráfica y Tabla Evolución Desempleo Municipios Bahía de Cádiz, Bahía, Provincia y Andalucía. Porcentajes y Totales. 1995-2003.**

**EVOLUCIÓN DEL PARO POR SEXO Y EDAD EN EL PERIODO (1995 - 2003),  
TOMANDO COMO INDICE EL MES DE JULIO DE 1995, EN CÁDIZ CAPITAL**

FECHA	HOMBRES<25		HOMBRES>25		TOTAL HOMBRES		MUJERES<25		MUJERES>25		TOTAL MUJERES		TOTAL PARO	
	Indice	v.absoluto	Indice	v.absoluto	Indice	v.absoluto	Indice	v.absoluto	Indice	v.absoluto	Indice	v.absoluto	Indice	v.absoluto
<b>jul-95</b>	<b>0,00</b>	<b>1.846</b>	<b>0,00</b>	<b>5.342</b>	<b>0,00</b>	<b>7.188</b>	<b>0,00</b>	<b>2.464</b>	<b>0,00</b>	<b>4.956</b>	<b>0,00</b>	<b>7.420</b>	<b>0,00</b>	<b>14.608</b>
jul-96	-29,04	1.310	-4,08	5.124	-10,49	6.434	-34,46	1.615	11,36	5.519	-3,85	7.134	-7,12	13.568
jul-97	-42,15	1.068	-11,27	4.740	-19,20	5.808	-44,16	1.376	7,12	5.309	-9,91	6.685	-14,48	12.493
jul-98	-46,21	993	-15,24	4.528	-23,19	5.521	-45,74	1.337	5,25	5.216	-11,68	6.553	-17,35	12.074
jul-99	-57,26	789	-23,87	4.067	-32,44	4.856	-51,83	1.187	1,65	5.038	-16,11	6.225	-24,14	11.081
jul-00	-60,56	728	-30,68	3.703	-38,36	4.431	-41,56	1.440	7,26	5.316	-8,95	6.756	-23,42	11.187
jul-01	-69,61	561	-27,07	3.896	-37,99	4.457	-58,93	1.012	1,80	5.045	-18,37	6.057	-28,03	10.514
jul-02	-55,90	814	-26,88	3.906	-34,34	4.720	-61,69	944	8,56	5.380	-14,77	6.324	-24,40	11.044
<b>jul-03</b>	<b>-54,82</b>	<b>834</b>	<b>-31,47</b>	<b>3.661</b>	<b>-37,47</b>	<b>4.495</b>	<b>-66,76</b>	<b>819</b>	<b>14,53</b>	<b>5.676</b>	<b>-12,47</b>	<b>6.495</b>	<b>-24,77</b>	<b>10.990</b>

**EVOLUCIÓN DEL PARO POR SEXO Y EDAD EN EL PERIODO (1995 - 2003),  
TOMANDO COMO INDICE EL MES DE JULIO DE 1995, EN CÁDIZ PROVINCIA**

FECHA	HOMBRES<25		HOMBRES>25		TOTAL HOMBRES		MUJERES<25		MUJERES>25		TOTAL MUJERES		TOTAL PARO	
	Indice	v.absoluto	Indice	v.absoluto	Indice	v.absoluto	Indice	v.absoluto	Indice	v.absoluto	Indice	v.absoluto	Indice	v.absoluto
<b>jul-95</b>	<b>0,00</b>	<b>13.621</b>	<b>0,00</b>	<b>38.773</b>	<b>0,00</b>	<b>52.394</b>	<b>0,00</b>	<b>17.459</b>	<b>0,00</b>	<b>29.355</b>	<b>0,00</b>	<b>46.814</b>	<b>0,00</b>	<b>99.208</b>
jul-96	-30,89	9.413	-11,10	34.471	-16,24	43.884	-33,62	11.589	3,20	30.295	-10,53	41.884	-13,55	85.768
jul-97	-36,61	8.634	-16,10	32.529	-21,44	41.163	-38,50	10.737	0,92	29.624	-13,78	40.361	-17,83	81.524
jul-98	-45,86	7.374	-22,31	30.123	-28,43	37.497	-44,37	9.712	-2,61	28.590	-18,18	38.302	-23,60	75.799
jul-99	-52,84	6.423	-31,63	26.511	-37,14	32.934	-46,68	9.310	-5,64	27.698	-20,95	37.008	-29,50	69.942
jul-00	-60,46	5.386	-37,22	24.341	-43,26	29.727	-46,58	9.327	-1,57	28.893	-18,36	38.220	-31,51	67.947
jul-01	-64,14	4.885	-38,18	23.970	-44,93	28.855	-53,65	8.093	-1,54	28.903	-20,97	36.996	-33,62	65.851
jul-02	-57,57	5.780	-34,12	25.542	-40,22	31.322	-55,38	7.791	11,61	32.764	-13,37	40.555	-27,55	71.877
<b>jul-03</b>	<b>-57,31</b>	<b>5.815</b>	<b>-37,17</b>	<b>24.362</b>	<b>-42,40</b>	<b>30.177</b>	<b>-58,24</b>	<b>7.291</b>	<b>18,13</b>	<b>34.676</b>	<b>-10,35</b>	<b>41.967</b>	<b>-27,28</b>	<b>72.144</b>

## EVOLUCIÓN DEL PARO POR SECTORES ECONÓMICOS EN EL PERIODO (1995 - 2003), TOMANDO COMO ÍNDICE EL MES DE JULIO DE 1995, EN CÁDIZ CAPITAL

FECHA	TOTALES		AGRICOLA		INDUSTRIA		CONSTRUCCIÓN		SERVICIOS		SIN 1ER.EMPLEO	
	Indice	v.absoluto	Indice	v.absoluto	Indice	v.absoluto	Indice	v.absoluto	Indice	v.absoluto	Indice	v.absoluto
jul-95	0,00	14.608	0,00	203	0,00	1.394	0,00	905	0,00	7.973	0,00	4.133
jul-96	-7,12	13.568	-26,60	149	-8,46	1.276	-10,94	806	-10,07	7.170	0,82	4.167
jul-97	-14,48	12.493	-18,23	166	-21,02	1.101	-17,46	747	-17,12	6.608	-6,34	3.871
jul-98	-17,35	12.074	-27,59	147	-23,53	1.066	-11,05	805	-19,64	6.407	-11,71	3.649
jul-99	-24,10	11.088	-37,93	126	-27,40	1.012	-12,82	789	-26,20	5.884	-20,71	3.277
jul-00	-23,42	11.187	-36,95	128	-33,72	924	-23,65	691	-25,17	5.966	-15,85	3.478
jul-01	-28,03	10.514	-44,83	112	-18,08	1.142	-6,74	844	-29,02	5.659	-33,29	2.757
jul-02	-24,40	11.044	-42,86	116	-21,81	1.090	-1,77	889	-24	6.089	-30,80	2.860
jul-03	-24,77	10.990	-45,32	111	-31,06	961	1,66	920	-21,81	6.234	-33,12	2.764

## EVOLUCIÓN DEL PARO POR SECTORES ECONÓMICOS EN EL PERIODO (1995 - 2003) TOMANDO COMO ÍNDICE EL MES DE JUNIO DE 1995, EN CÁDIZ PROVINCIA

FECHA	TOTALES		AGRICOLA		INDUSTRIA		CONSTRUCCIÓN		SERVICIOS		SIN 1ER.EMPLEO	
	Indice	v.absoluto	Indice	v.absoluto	Indice	v.absoluto	Indice	v.absoluto	Indice	v.absoluto	Indice	v.absoluto
jul-95	0,00	99.208	0,00	5.708	0,00	11.570	0,00	14.660	0,00	41.650	0,00	25.620
jul-96	-13,55	85.768	-21,74	4.467	-15,76	9.746	-19,20	11.846	-14,61	35.564	-5,76	24.145
jul-97	-17,83	81.524	-29,31	4.035	-22,15	9.007	-26,19	10.820	-18,07	34.125	-8,13	23.537
jul-98	-23,60	75.799	-36,05	3.650	-29,45	8.163	-33,87	9.694	-21,22	32.813	-16,16	21.479
jul-99	-29,50	69.942	-44,57	3.164	-34,17	7.617	-42,85	8.378	-26,22	30.729	-21,73	20.054
jul-00	-31,51	67.947	-51,02	2.796	-41,25	6.797	-44,30	8.166	-25,18	31.164	-25,75	19.024
jul-01	-33,62	65.851	-58,62	2.362	-41,01	6.825	-40,74	8.688	-24,94	31.262	-34,76	16.714
jul-02	-27,55	71.877	-53,99	2.626	-42,39	6.666	-29,70	10.306	-16	34.810	-31,81	17.469
jul-03	-27,28	72.144	-59,99	2.284	-42,95	6.601	-27,18	10.676	-15,57	35.164	-32,01	17.419

## PARO REGISTRADO, TOMANDO COMO ÍNDICE JUNIO DE 1995

FECHA	CÁDIZ		PROVINCIA	
	Indice	v.absoluto	Indice	v.absoluto
jul-95	0,00	14.608	0,00	99.208
jul-96	-7,12	13.568	-13,55	85.768
jul-97	-14,48	12.493	-17,83	81.524
jul-98	-17,35	12.074	-23,60	75.799
jul-99	-24,10	11.088	-29,50	69.942
jul-00	-23,42	11.187	-31,51	67.947
jul-01	-28,03	10.514	-33,62	65.851
jul-02	-24,40	11.044	-27,55	71.877
jul-03	-24,77	10.990	-27,28	72.144

# COMPARACIÓN DEL PARO REGISTRADO CÁDIZ, MANC.MUN.BAHIA, PROVINCIA Y ANDALUCÍA Período Julio 1995 - 2003

	CÁDIZ		MANC. MUNIC. BAHIA		PROVINCIA		ANDALUCIA	
FECHA	Total	% Var.	Total	% Var	Total	% Var	Total	% Var
1995	14.608	0,00	55.137	0,00	99.208	0,00	520.596	0
1996	13.568	-7,12	48.058	-12,84	85.768	-13,55	459.003	-11,83
1997	12.493	-14,48	45.238	-17,95	81.524	-17,83	424.363	-18,49
1998	12.074	-17,35	42.354	-23,18	75.799	-23,60	389.869	-25,11
1999	11.081	-24,14	38.358	-30,43	69.942	-29,50	348.187	-33,12
2000	11.187	-23,42	37.862	-31,33	67.947	-31,51	340.527	-34,59
2001	10.514	-28,03	36.775	-33,30	65.851	-33,62	328.406	-36,92
2002	11.044	-24,40	39.778	-27,86	71.877	-27,55	349.779	-32,81
2003	10.990	-24,77	39.352	-28,63	72.144	-27,28	346.246	-33,49

Fuente: INEM y Elaboración Propia

**Evolución paro registrado en Cádiz Capital  
(1995-2003). Mes de Julio.Totales**

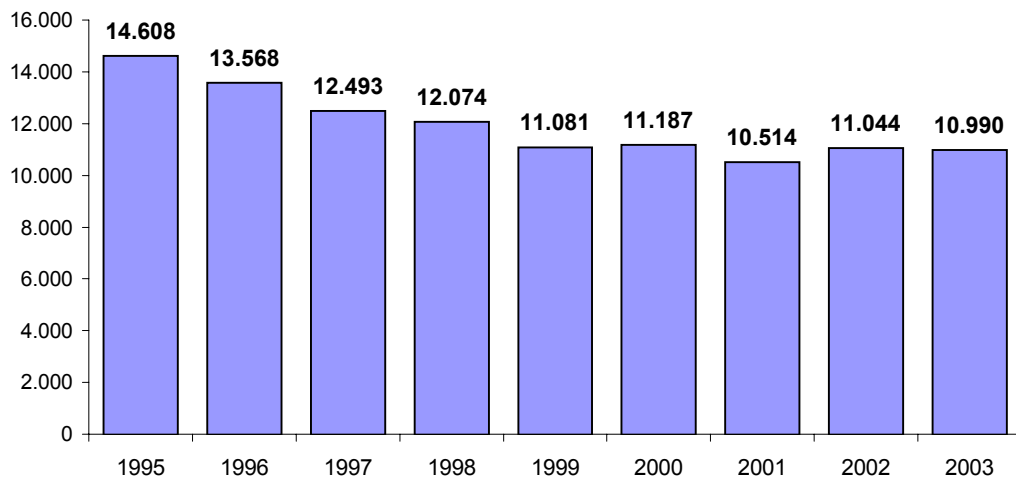

**Evol. Paro Cádiz, Bahía, provincia y Andalucía.  
1995-2003**

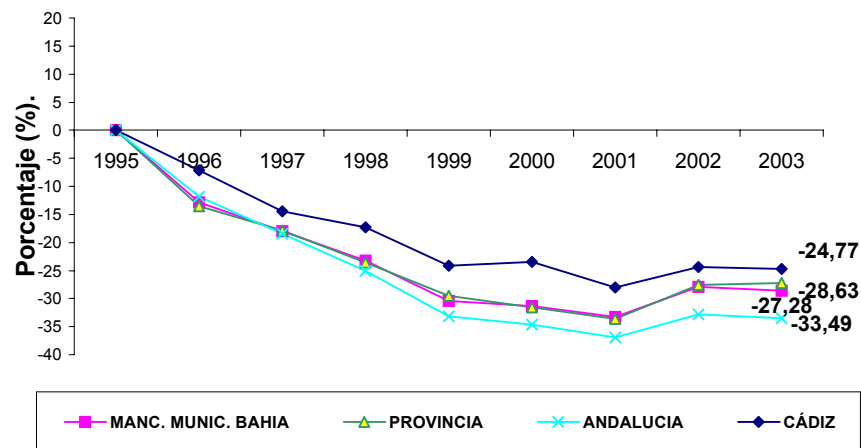

## Evolución Paro Registrado. Totales. Cádiz. Comparación Julio 1987-2003.

(Comparación Totales y Porcentajes)

**Evol. Paro Registrado Cádiz. Total. 1987-1995**  
(Comparación Mes Julio 1987)

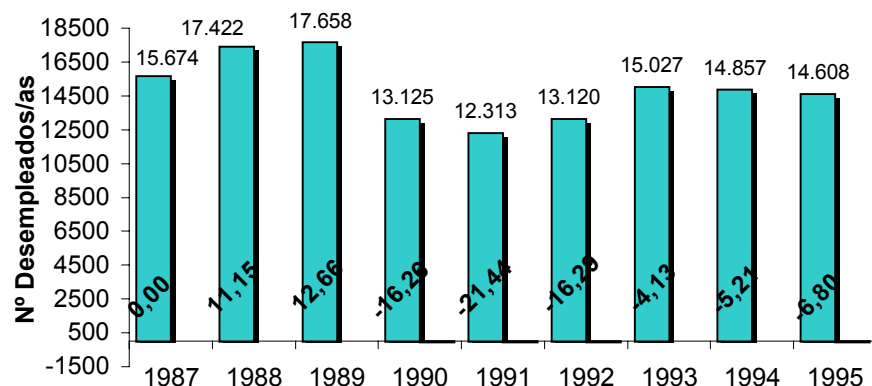

Julio 1987- 1995

**Evol. Paro Registrado Cádiz. Total. 1995-2003.**  
(Comparación Mes Julio 1995)

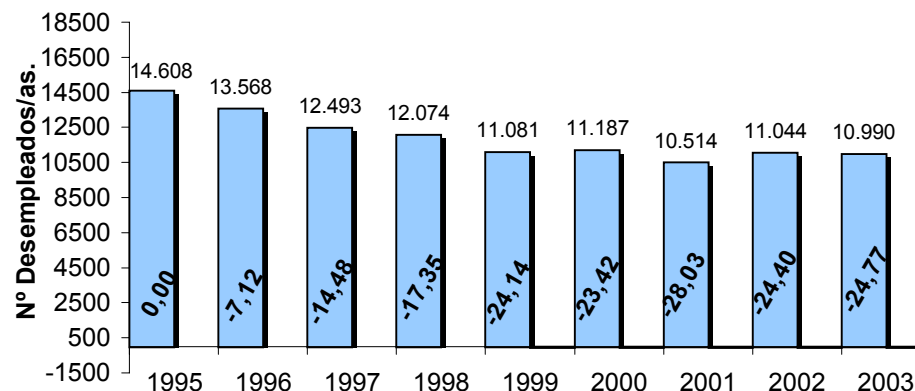

Julio 1995- 2003

**Evol. Paro Registrado Cádiz. Total. 1987-1995.**  
(%)( Comparación Mes Julio 1987)

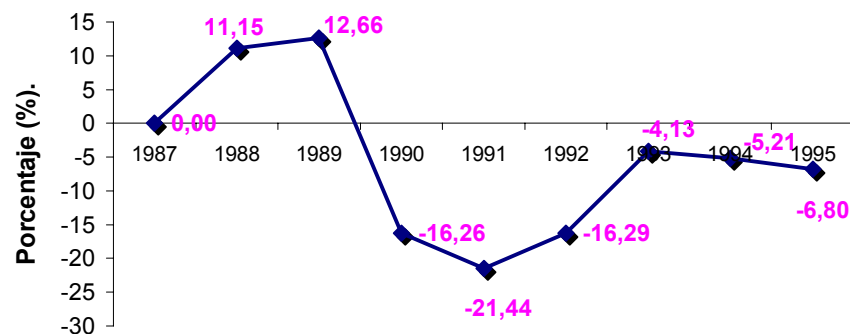

Julio 1987- 1995

**Evol. Paro Registrado Cádiz. Total. 1995-2003**  
(%)( Comparación Mes Julio 1995)

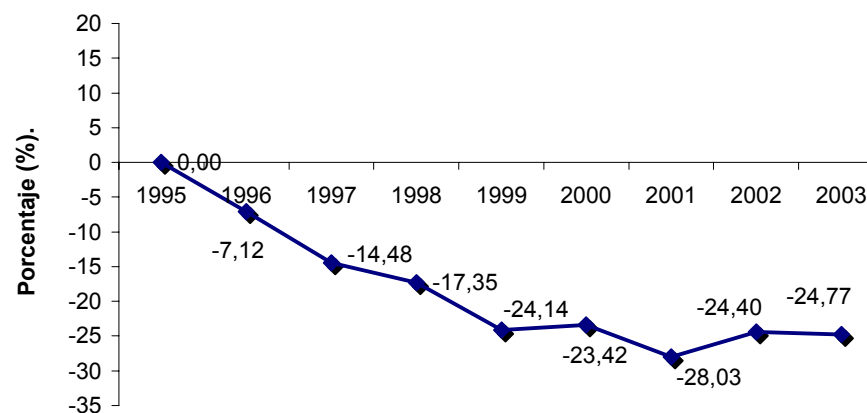

Julio 1995- 2003

Fuente: INEM y Elaboración Propia.

## **5. - Evolución Afiliados a la Seguridad Social.**

- ❑ **Tabla Evolución Afiliados Seguridad Social. Por Regímenes, Totales y Porcentajes. Cádiz, Bahía y Provincia. Julio (2002-2003)**
- ❑ **Tabla Evolución Afiliados Seguridad Social. Por Regímenes, Totales y Porcentajes. Cádiz, Bahía y Provincia. Enero- Julio 2003.**
- ❑ **Tabla Evolución Afiliados Seguridad Social. Por Regímenes, Totales y Porcentajes. Cádiz, Bahía y Provincia. Diciembre 1995-2002**
- ❑ **Gráfica Evolución Afiliados Seguridad Social. Totales y Porcentajes. Cádiz y Bahía. Julio 2002-2003**



**Evolución Afiliados en Alta en la Seguridad Social. Por Regímenes.**  
(Cádiz capital, Mancomunidad Municipios Bahía y Provincia ).  
*Evolución Afiliados en Alta en la Seguridad Social. Por Regímenes. Enero - Julio 2003.*

**\* PROVINCIA DE CÁDIZ**

REGÍMENES S.S.	Enero	Febrero	Marzo	Abril	Mayo	Junio	Julio	TOTALES	Evol.2003
								Dif.	Dif. (%)
RGRAL	230.381	234.707	240.541	246.889	250.859	252.893	258.522	28.141	12,21
REA	44.715	44.602	44.913	42.745	39.856	42.580	42.208	-2.507	-5,61
REEH	1.373	1.364	1.361	1.360	1.388	1.383	1.389	16	1,17
RETA	43.409	43.299	43.015	45.921	42.844	46.524	46.815	3.406	7,85
REMAR	4.554	4.412	4.647	4.755	4.764	4.874	4.886	332	7,29
<b>TOTAL</b>	<b>324.432</b>	<b>328.384</b>	<b>334.477</b>	<b>341.670</b>	<b>339.711</b>	<b>348.254</b>	<b>353.820</b>	<b>29.388</b>	<b>9,06</b>

**\* MUNICIPIOS DE LA BAHIA** (Cádiz, San Fernando, Chiclana, Puerto Real, Puerto Sta. María, Jerez y Rota)

REGÍMENES S.S.	Enero	Febrero	Marzo	Abril	Mayo	Junio	Julio	TOTALES	Evol.2003
								Dif.	Dif. (%)
RGRAL	155.999	156.096	159.284	163.066	164.886	166.477	171.360	15.361	9,85
REA	10.741	23.059	23.258	5.943	5.982	5.942	5.856	-4.885	-45,48
REEH	807	799	794	797	819	808	809	2	0,25
RETA	18.394	6.028	5.971	23.715	24.691	23.975	24.081	5.687	30,92
REMAR	1.155	1.087	1.091	1.092	1.053	1.026	1.027	-128	-11,08
<b>TOTAL</b>	<b>187.096</b>	<b>187.069</b>	<b>190.398</b>	<b>194.613</b>	<b>197.431</b>	<b>198.228</b>	<b>203.133</b>	<b>16.037</b>	<b>8,57</b>

**\* CÁDIZ CAPITAL**

REGÍMENES S.S.	Enero	Febrero	Marzo	Abril	Mayo	Junio	Julio	TOTALES	Evol.2003
								Dif.	Dif. (%)
RGRAL	59.700	61.004	61.553	62.066	62.620	62.180	64.564	4.864	8,15
REA	64	58	4.796	58	64	64	62	-2	-3,13
REEH	185	186	189	185	197	197	199	14	7,57
RETA	4.750	4.760	58	4.837	4.839	4.840	4.825	75	1,58
REMAR	783	785	56	745	763	736	727	-56	-7,15
<b>TOTAL</b>	<b>65.482</b>	<b>66.793</b>	<b>66.652</b>	<b>67.891</b>	<b>68.483</b>	<b>68.017</b>	<b>70.377</b>	<b>4.895</b>	<b>7,48</b>

\* Rgral : Régimen General.

\* REA: Régimen Especial Agrario.

\* REEH: Régimen Especial de Empleadas del Hogar.

\* RETA: Régimen Especial de Trabajadores Autónomos.

\* REMAR: Régimen Especial de Trabajadores del Mar.

Fuente: Tesorería de la Seguridad Social y Elaboración Propia.

## Evolución Afiliados en Alta en la Seguridad Social. Por Regímenes. (Cádiz Capital, Bahía y Provincia ).

\* Evol. Afiliados en Alta en la Seguridad Social. Por Regímenes. Julio 2002 - 2003.

### \* PROVINCIA DE CÁDIZ

REGÍMENES S.S.	Julio'02	Agosto	Septiembre	Octubre	Noviembre	Diciembre	Enero	Febrero	Marzo	Abril	Mayo	Junio	Julio'03	Evol. 2002-2003 Dif (%)	TOTALES Dif.
RGRAL	242.264	244.994	246.777	238.319	238.133	238.781	230.381	234.707	240.541	246.889	250.859	252.893	258.522	6,71	16.258
REA	44.606	44.222	44.596	44.457	44.509	43.227	44.715	44.602	44.913	42.745	39.856	42.580	42.208	-5,38	-2.398
REEH	1.376	1.372	1.377	1.368	1.369	1.378	1.373	1.364	1.361	1.360	1.388	1.383	1.389	0,94	13
RETA	44.107	44.440	43.823	43.466	43.132	44.670	43.409	43.299	43.015	45.921	42.844	46.524	46.815	6,14	2.708
REMAR	5.223	5.270	5.106	4.832	4.864	4.719	4.554	4.412	4.647	4.755	4.764	4.874	4.886	-6,45	-337
<b>TOTAL</b>	<b>337.576</b>	<b>340.298</b>	<b>341.679</b>	<b>332.442</b>	<b>332.007</b>	<b>332.775</b>	<b>324.432</b>	<b>328.384</b>	<b>334.477</b>	<b>341.670</b>	<b>339.711</b>	<b>348.254</b>	<b>353.820</b>	<b>4,81</b>	<b>16.244</b>

### \* BAHÍA DE CÁDIZ

REGÍMENES S.S.	Julio'02	Agosto	Septiembre	Octubre	Noviembre	Diciembre	Enero	Febrero	Marzo	Abril	Mayo	Junio	Julio'03	Evol. 2002-2003 Dif (%)	TOTALES Dif.
RGRAL	161.395	163.536	164.994	159.460	158.585	159.096	155.999	156.096	159.284	163.066	164.886	166.477	171.360	6,17	9.965
REA	10.851	6.122	6.074	10.684	10.658	10.703	10.741	23.059	23.258	10.722	5.980	5.942	5.856	-46,03	-4.995
REEH	804	798	797	798	795	809	807	799	794	797	819	808	809	0,62	5
RETA	18.072	22.820	22.907	18.167	18.257	18.661	18.394	6.028	5.971	23.715	23.872	23.975	24.081	33,25	6.009
REMAR	1.228	1.221	1.241	1.119	1.155	1.166	1.155	1.087	1.091	1.092	1.053	1.026	1.027	-16,37	-201
<b>TOTAL</b>	<b>192.350</b>	<b>194.497</b>	<b>196.013</b>	<b>190.228</b>	<b>189.450</b>	<b>190.435</b>	<b>187.096</b>	<b>187.069</b>	<b>190.398</b>	<b>199.392</b>	<b>196.610</b>	<b>198.228</b>	<b>203.133</b>	<b>5,61</b>	<b>10.783</b>

### \* CÁDIZ CAPITAL

REGÍMENES S.S.	Julio'02	Agosto	Septiembre	Octubre	Noviembre	Diciembre	Enero	Febrero	Marzo	Abril	Mayo	Junio	Julio'03	Evol.2002-2003 Dif (%)	TOTALES Dif.
RGRAL	61.499	62.307	63.487	61.498	60.215	60.728	60.181	59.700	61.004	62.066	62.620	62.180	64.564	4,98	3.065
REA	72	72	65	59	60	65	64	64	58	58	64	64	62	-13,89	-10
REEH	207	205	202	200	198	198	191	185	186	185	197	197	199	-3,86	-8
RETA	4.741	4.733	4.740	4.725	4.747	4.776	4.776	4.750	4.760	4.837	4.839	4.840	4.825	1,77	84
REMAR	929	918	931	816	851	860	852	783	785	745	763	736	727	-21,74	-202
<b>TOTAL</b>	<b>67.448</b>	<b>68.235</b>	<b>69.425</b>	<b>67.298</b>	<b>66.071</b>	<b>66.627</b>	<b>66.064</b>	<b>65.482</b>	<b>66.793</b>	<b>67.891</b>	<b>68.483</b>	<b>68.017</b>	<b>70.377</b>	<b>4,34</b>	<b>2.929</b>

## Evolución Afiliados en Alta en la Seguridad Social. (Cádiz y Bahía). Julio 2002 - 2003

FECHA	BAHIA		CADIZ	
	Totales	% Var	Totales	% Var.
jul-02	192.350	0,00	67.448	0,00
ago-02	194.497	1,12	68.235	1,17
sep-02	196.013	1,90	69.425	2,93
oct-02	190.228	-1,10	67.298	-0,22
nov-02	189.450	-1,51	66.071	-2,04
dic-02	190.135	-1,15	66.627	-1,22
ene-03	187.096	-2,73	66.064	-2,05
feb-03	187.019	-2,77	65.482	-2,91
mar-03	190.398	-1,01	66.793	-0,97
abr-03	192.622	0,14	67.389	-0,09
may-03	196.610	2,21	68.483	1,53
jun-03	198.228	3,06	68.017	0,84
jul-03	203.133	5,61	70.377	4,34

### Evolución Altas Seguridad Social. CÁDIZ Y BAHÍA Julio 2002-2003

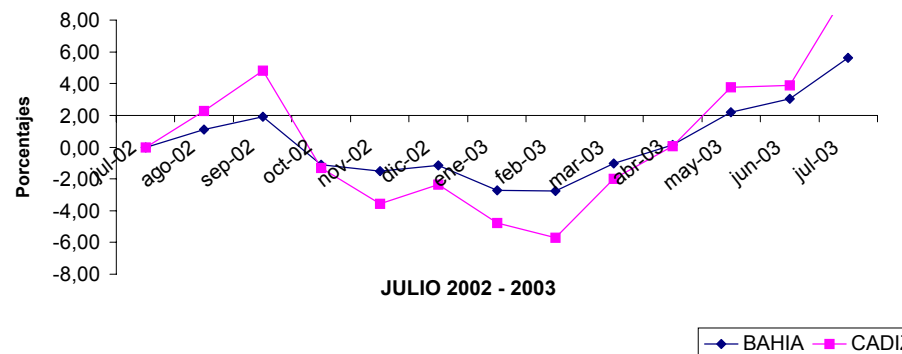

### Evolución Altas Seguridad Social. Cádiz. Julio 2002 - 2003 (Totales).

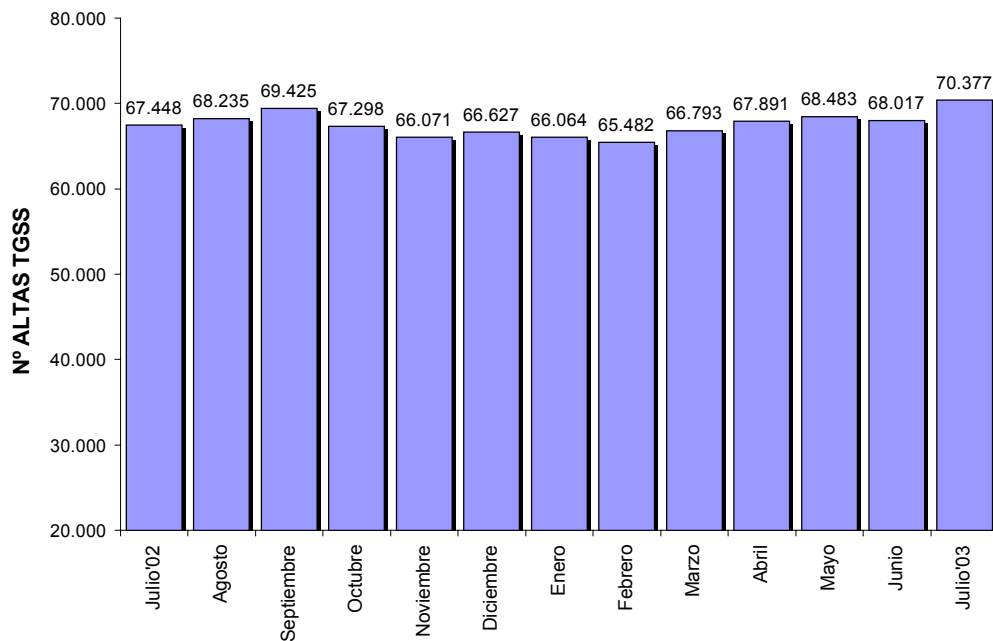

### Evolución Altas Seguridad Social. Bahía. Julio 2002 - 2003. (Totales).

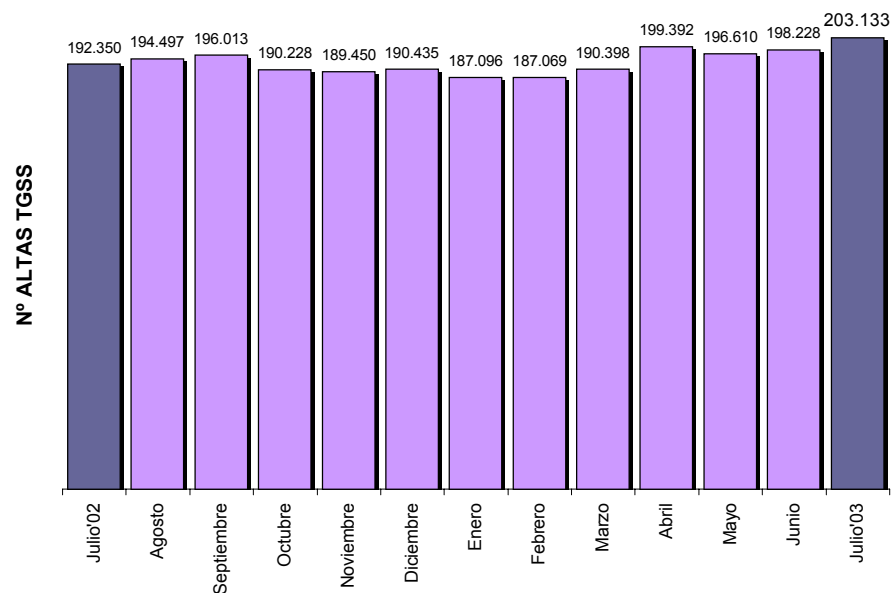

## Evolución Afiliados en Alta en la Seguridad Social. Por Regímenes. (Cádiz capital, Bahía y Provincia ).

*Evol. Afiliados en Alta en la Seguridad Social. Por Regímenes. Diciembre.1995- 2002.  
Provincia de Cádiz. Comparación diciembre año 1997.*

**\* MANCOMUNIDAD MUNICIPIOS DE LA BAHIA** (San Fernando, Chiclana, Puerto Real, Puerto de Santa María, Rota, Jerez de la Frontera y Cádiz)

REGÍMENES S.S.	31-dic-95	31-dic-96	31-dic-97	31-dic-98	31-dic-99	31-dic-00	31-dic-01	31-dic-02	Dif. (%)	Dif. Totales.
RGRAL	112.148	108.705	122.459	131.415	140.360	145.541	151.687	155.999	27,39	33.540
REA	0	0	14.759	16.746	16.668	17.263	17.713	18.394	24,63	3.635
REEH	0	0	831	763	743	747	750	807	-2,89	-24
RETA	0	0	14.154	11.765	11.583	11.207	10.998	10.741	-24,11	-3.413
REMAR	0	0	1.580	1.494	1.444	2.121	1.889	1.155	-26,90	-425
<b>TOTAL</b>	112.148	108.705	153.783	161.605	170.798	176.879	183.037	187.096	21,66	33.313

*\* Evolución Afiliados en Alta en la Seguridad Social. Por Regímenes Anuales 1995-2002, CADIZ CAPITAL*

REGÍMENES S.S.	31-dic-95	31-dic-96	31-dic-97	31-dic-98	31-dic-99	31-dic-00	31-dic-01	31-dic-02	Dif. (%)	Dif. Totales.
RGRAL	50.531	47.088	53.601	56.304	57.551	58.744	60.575	60.181	12,28	6.580
REA	0	0	98	65	56	76	74	64	-34,69	-34
REEH	0	0	332	262	237	223	200	191	-42,47	-141
RETA	0	0	7.438	5.063	4.926	4.804	4.781	4.776	-35,79	-2.662
REMAR	0	0	1.219	1.175	1.113	1.787	1.592	852	-30,11	-367
<b>TOTAL</b>	50.531	47.088	62.688	62.869	63.883	65.634	67.222	66.064	5,39	3.376

*\* Evolución Afiliados en Alta en la Seguridad Social. Por Regímenes. Anuales 1995-2002. PROVINCIA DE CADIZ*

REGÍMENES S.S.	31-dic-95	31-dic-96	31-dic-97	31-dic-98	31-dic-99	31-dic-00	31-dic-01	31-dic-02	Dif. (%)	Dif. Totales.
RGRAL	160.735	164.925	171.577	186.189	201.292	212.147	223.001	230.381	34,27	58.804
REA	44.249	45.216	46.323	46.818	46.440	46.067	45.135	44.715	-3,47	-1.608
REEH	1.679	1.571	1.479	1.406	1.345	1.318	1.313	1.373	-7,17	-106
RETA	39.910	40.237	39.967	40.901	41.445	42.375	43.364	43.409	8,61	3.442
REMAR	5.420	5.512	5.338	5.160	4.925	5.411	5.376	4.554	-14,69	-784
<b>TOTAL</b>	251.993	257.461	264.684	280.474	295.447	307.318	318.189	324.432	22,57	59.748

\* Rgral : Régimen General.

\* REA: Régimen Especial Agrario.

\* REEH: Régimen Especial de Empleadas del Hogar.

\* RETA: Régimen Especial de Trabajadores Autónomos.

\*REMAR: Régimen Especial de Trabajadores del Mar.

Fuente: Tesorería de la Seguridad Social y Elaboración Propia.

## **6. – Tasa de Paro. Municipio de Cádiz y Provincia. Por sexo y Grupos De Edad. Fuente Censo de Población 2001**

## TASA DE PARO Cádiz, Manc. Bahía de Cádiz, Provincia

### Censo de Población 2001

AMBITO TERRITORIAL	TOTAL
<b>Provincia</b>	<b>29,5</b>
<b>Cádiz</b>	<b>28,4</b>
Chiclana de la Frontera	24,9
Jerez de la Frontera	27,3
Puerto de Santa María (El)	28,5
Puerto Real	30,7
Rota	22,4
San Fernando	27,4
<b>Manc.Munic.Cádiz</b>	<b>27,09</b>

Tasa de Paro: Población Activa mayor de 16 años / Población desempleada mayor de 16 años\*100

Fuente: Censo de Población 2001.

## TASA DE PARO Por Sexo y Grupo Edad. Cádiz. Manc.Bahía de Cádiz. Provincia.Censo de Población 2001

Ámbito Territorial	Hombres	Hombres:16-24	Hombres:25-44	Hombres:45-64	Hombres:65 ó más
<b>Total provincial</b>	<b>25,10</b>	<b>40,60</b>	<b>21,40</b>	<b>18,90</b>	<b>19,50</b>
<b>Cádiz</b>	<b>25,25</b>	<b>50,10</b>	<b>25,50</b>	<b>14,60</b>	<b>10,80</b>
Chiclana de la Frontera	21,85	33,8	16,7	17,5	19,4
Jerez de la Frontera	22,98	38,4	19,5	16,9	17,1
Puerto de Santa María (El)	25,83	43,7	21,6	17,8	20,2
Puerto Real	25,98	51,2	22,2	14,5	16
Rota	17,10	33,9	13,8	11,3	9,4
San Fernando	21,88	40,3	18,9	14,4	13,9
<b>Manc.Munic.Cádiz</b>	<b>22,98</b>	<b>41,63</b>	<b>19,74</b>	<b>15,29</b>	<b>15,26</b>

Ámbito Territorial	Mujeres	Mujeres:16-24	Mujeres:25-44	Mujeres:45-64	Mujeres:65 ó más
<b>Total provincial</b>	<b>39,53</b>	<b>54,40</b>	<b>37,60</b>	<b>28,60</b>	<b>37,50</b>
<b>Cádiz</b>	<b>32,40</b>	<b>53,10</b>	<b>33,40</b>	<b>19,00</b>	<b>24,10</b>
Chiclana de la Frontera	33,05	51,20	33,10	19,90	28,00
Jerez de la Frontera	37,38	53,50	35,20	27,20	33,60
Puerto de Santa María (El)	35,95	54,70	34,00	24,30	30,80
Puerto Real	38,80	63,70	39,70	22,60	29,20
Rota	46,60	45,40	33,20	24,50	83,30
San Fernando	36,50	55,60	37,00	24,10	29,30
<b>Manc.Munic.Cádiz</b>	<b>37,24</b>	<b>53,89</b>	<b>35,09</b>	<b>23,09</b>	<b>36,90</b>

Fuente: INE y elaboración propia.



## **7. – Glosario de Términos.**



## 1. Población activa

### Población activa

Son las personas de ambos sexos, que teniendo 16 o más años, suministran mano de obra para la producción de bienes y servicios económicos (población activa ocupada) o que están disponibles y hacen gestiones para incorporarse a dicha producción (población activa parada).

### Población activa por sexo

Son las personas de ambos sexos, que teniendo 16 o más años, suministran mano de obra para la producción de bienes y servicios económicos (población activa ocupada) o que están disponibles y hacen gestiones para incorporarse a dicha producción (población activa parada).

### Tasa de actividad

La tasa de actividad se calcula sobre el conjunto de población de 16 ó más años y recoge la relación porcentual entre la población activa y la población total.

### Tasa de actividad por sexo

La tasa de actividad se calcula sobre el conjunto de población de 16 ó más años y recoge la relación porcentual entre la población activa y la población total.

## 1.1. Población ocupada

### Población ocupada

La población ocupada es el conjunto de personas de 16 ó más años que durante la semana de referencia han tenido un trabajo por cuenta ajena o ejercido una actividad por cuenta propia, pudiendo durante dicha semana haber estado trabajando al menos una hora o ausente de su trabajo pero manteniendo un fuerte vínculo con él.

### Población ocupada por sexo

La población ocupada es el conjunto de personas de 16 ó más años que durante la semana de referencia han tenido un trabajo por cuenta ajena o ejercido una actividad por cuenta propia, pudiendo durante dicha semana haber estado trabajando al menos una hora o ausente de su trabajo pero manteniendo un fuerte vínculo con él.

### Población ocupada por sector económico y sexo

Se considera población ocupada a la población de 16 o más años que en la semana de referencia temporal se encontraba trabajando en un oficio, profesión o puesto remunerado, o bien trabajando en la empresa de un familiar con el que convive, sin remuneración o salario fijo, al menos 15 horas semanales, salvo vacaciones, enfermedad o conflicto laboral.

La clasificación por sectores económicos se refiere a la actividad del establecimiento, empresa u otra unidad económica en el que la persona ocupada ejerce su actividad principal.

### Población ocupada por situación profesional y sexo

Se considera población ocupada a la población de 16 ó más años que en la semana de referencia temporal se encontraba trabajando en un oficio, profesión o puesto remunerado, o bien, trabajando en la empresa de un familiar con el que convive, sin remuneración o salario fijo al menos 15 horas semanales, salvo vacaciones, enfermedad o conflicto laboral.

La clasificación por situación profesional se refiere a la situación en la ocupación de las personas en las modalidades: empleadores o patronos, trabajadores independientes, asalariados y otros.

## 1.2. Población desempleada

### □ **Definición del Censo de Población 2001**

#### Población parada

La población parada es el conjunto de personas de 16 ó más años que durante la semana de referencia han estado sin trabajo, disponibles para trabajar en un plazo de dos semanas y en busca de trabajo o a la espera de incorporarse a uno nuevo.

#### Población parada por sexo

La población parada es el conjunto de personas de 16 ó más años que durante la semana de referencia han estado sin trabajo, disponibles para trabajar en un plazo de dos semanas y en busca de trabajo o a la espera de incorporarse a uno nuevo.

#### Tasa de Paro

Es la Población Parada entre la Población activa por 100, representa el porcentaje de población que siendo activa no se encuentra ocupada.

### □ **Definición del INEM**

#### Paro registrado

Según la Orden de 11 de marzo de 1.985 del Ministerio de Trabajo y Seguridad Social, el paro registrado lo componen las demandas de empleo pendientes de satisfacer el último día del mes en las Oficinas de Empleo del INEM, excluyendo las correspondientes a las siguientes situaciones:

1. Trabajadores ocupados: los que solicitan un empleo para compatibilizarlo con el actual o cambiarlo por el que ocupan, las personas que están en suspensión o reducción de jornada por un expediente de regulación de empleo y los que están ocupados en trabajos de colaboración social.
2. Trabajadores sin disponibilidad inmediata para el trabajo o en situación incompatible con el mismo: jubilados, pensionistas de invalidez absoluta o gran invalidez, personas mayores de 65 años, trabajadores en situación de incapacidad laboral transitoria o baja médica, demandantes que están cumpliendo el servicio militar, estudiantes de enseñanza oficial reglada siempre que sean menores de 25 años o demandantes de primer empleo y alumnos de formación profesional ocupacional cuando sus horas lectivas superen las veinte semanales, tengan una beca de manutención y sean demandantes de primer empleo.
3. Trabajadores que demanden exclusivamente un empleo de características específicas: los que solicitan un empleo a domicilio, o por periodo inferior a tres meses o jornada semanal inferior a 20 horas; los que se inscriben en las Oficinas de Empleo como requisito previo para participar en un proceso de selección para un puesto de trabajo determinado y los que solicitan un empleo exclusivamente para el extranjero.
4. Trabajadores eventuales agrarios beneficiarios del subsidio especial por desempleo: los que están percibiéndolo o que, habiéndolo agotado, no haya transcurrido un periodo superior a un año desde el día del nacimiento del derecho.

Estos criterios se empezaron a aplicar el 1 de abril de 1.985.

**39**

También se excluyen los demandantes inscritos como parados que se niegan injustificadamente a participar en acciones de inserción o formación profesional ocupacional adecuadas a sus características profesionales (Art. 34 del R.D. de 14 de Diciembre de 1.990, por la que se regula el Plan Nacional de Formación e Inserción Profesional. BOE 19/12/90).

### Paro registrado por grupo de edad y sexo

Según la Orden de 11 de marzo de 1.985 del Ministerio de Trabajo y Seguridad Social, el paro registrado lo componen las demandas de empleo pendientes de satisfacer el último día del mes en las Oficinas de Empleo del INEM, excluyendo las correspondientes a las siguientes situaciones:

1. Trabajadores ocupados: los que solicitan un empleo para compatibilizarlo con el actual o cambiarlo por el que ocupan, las personas que están en suspensión o reducción de jornada por un expediente de regulación de empleo y los que están ocupados en trabajos de colaboración social.
2. Trabajadores sin disponibilidad inmediata para el trabajo o en situación incompatible con el mismo: jubilados, pensionistas de invalidez absoluta o gran invalidez, personas mayores de 65 años, trabajadores en situación de incapacidad laboral transitoria o baja médica, demandantes que están cumpliendo el servicio militar, estudiantes de enseñanza oficial reglada siempre que sean menores de 25 años o demandantes de primer empleo y alumnos de formación profesional ocupacional cuando sus horas lectivas superen las veinte semanales, tengan una beca de manutención y sean demandantes de primer empleo.
3. Trabajadores que demanden exclusivamente un empleo de características específicas: los que solicitan un empleo a domicilio, o por periodo inferior a tres meses o jornada semanal inferior a 20 horas; los que se inscriben en las Oficinas de Empleo como requisito previo para participar en un proceso de selección para un puesto de trabajo determinado y los que solicitan un empleo exclusivamente para el extranjero.
4. Trabajadores eventuales agrarios beneficiarios del subsidio especial por desempleo: los que están percibiéndolo o que, habiéndolo agotado, no haya transcurrido un periodo superior a un año desde el día del nacimiento del derecho.

Estos criterios se empezaron a aplicar el 1 de abril de 1.985.

También se excluyen los demandantes inscritos como parados que se niegan injustificadamente a participar en acciones de inserción o formación profesional ocupacional adecuadas a sus características profesionales (Art. 34 del R.D. de 14 de Diciembre de 1.990, por la que se regula el Plan Nacional de Formación e Inserción Profesional. BOE 19/12/90).

**Las edades reflejadas son las reales de los demandantes en el momento de producirse el hecho tabulado.**

### Paro registrado por nivel estudios terminados

Según la Orden de 11 de marzo de 1.985 del Ministerio de Trabajo y Seguridad Social, el paro registrado lo componen las demandas de empleo pendientes de satisfacer el último día del mes en las Oficinas de Empleo del INEM, excluyendo las correspondientes a las siguientes situaciones:

1. Trabajadores ocupados: los que solicitan un empleo para compatibilizarlo con el actual o cambiarlo por el que ocupan, las personas que están en suspensión o reducción de jornada por un expediente de regulación de empleo y los que están ocupados en trabajos de colaboración social.
2. Trabajadores sin disponibilidad inmediata para el trabajo o en situación incompatible con el mismo: jubilados, pensionistas de invalidez absoluta o gran invalidez, personas mayores de 65 años, trabajadores en situación de incapacidad laboral transitoria o baja médica, demandantes que están cumpliendo el servicio militar, estudiantes de enseñanza oficial reglada siempre que sean menores de 25 años o demandantes de primer empleo y alumnos de formación profesional ocupacional cuando sus horas lectivas superen las veinte semanales, tengan una beca de manutención y sean demandantes de primer empleo.
3. Trabajadores que demanden exclusivamente un empleo de características específicas: los que solicitan un empleo a domicilio, o por periodo inferior a tres meses o jornada semanal inferior a 20 horas; los que se inscriben en las Oficinas de Empleo como requisito previo para participar en un proceso de selección para un puesto de trabajo determinado y los que solicitan un empleo exclusivamente para el extranjero.
4. Trabajadores eventuales agrarios beneficiarios del subsidio especial por desempleo: los que están percibiéndolo o que, habiéndolo agotado, no haya transcurrido un periodo superior a un año desde el día del nacimiento del derecho.  
Estos criterios se empezaron a aplicar el 1 de abril de 1.985.

También se excluyen los demandantes inscritos como parados que se niegan injustificadamente a participar en acciones de inserción o formación profesional ocupacional adecuadas a sus características profesionales (Art. 34 del R.D. de 14 de Diciembre de 1.990, por la que se regula el Plan Nacional de Formación e Inserción Profesional. BOE 19/12/90).

Los niveles de estudios reflejados se refieren a los contenidos en la base de datos en el momento de producirse el hecho tabulado.

### Paro registrado por grupo de ocup. solicitada

Según la Orden de 11 de marzo de 1.985 del Ministerio de Trabajo y Seguridad Social, el paro registrado lo componen las demandas de empleo pendientes de satisfacer el último día del mes en las Oficinas de Empleo del INEM, excluyendo las correspondientes a las siguientes situaciones:

1. Trabajadores ocupados: los que solicitan un empleo para compatibilizarlo con el actual o cambiarlo por el que ocupan, las personas que están en suspensión o reducción de jornada por un expediente de regulación de empleo y los que están ocupados en trabajos de colaboración social.

2. Trabajadores sin disponibilidad inmediata para el trabajo o en situación incompatible con el mismo: jubilados, pensionistas de invalidez absoluta o gran invalidez, personas mayores de 65 años, trabajadores en situación de incapacidad laboral transitoria o baja médica, demandantes que están cumpliendo el servicio militar, estudiantes de enseñanza oficial reglada siempre que sean menores de 25 años o demandantes de primer empleo y alumnos de formación profesional ocupacional cuando sus horas lectivas superen las veinte semanales, tengan una beca de manutención y sean demandantes de primer empleo.

3. Trabajadores que demanden exclusivamente un empleo de características específicas: los que solicitan un empleo a domicilio, o por periodo inferior a tres meses o jornada semanal inferior a 20 horas; los que se inscriben en las Oficinas de Empleo como requisito previo para participar en un proceso de selección para un puesto de trabajo determinado y los que solicitan un empleo exclusivamente para el extranjero.

4. Trabajadores eventuales agrarios beneficiarios del subsidio especial por desempleo: los que están percibiéndolo o que, habiéndolo agotado, no haya transcurrido un periodo superior a un año desde el día del nacimiento del derecho.

Estos criterios se empezaron a aplicar el 1 de abril de 1.985.

También se excluyen los demandantes inscritos como parados que se niegan injustificadamente a participar en acciones de inserción o formación profesional ocupacional adecuadas a sus características profesionales (Art. 34 del R.D. de 14 de Diciembre de 1.990, por la que se regula el Plan Nacional de Formación e Inserción Profesional. BOE 19/12/90).

En las tablas de demanda se refleja la ocupación en la que el demandante desea trabajar preferentemente. Corresponde a la existente en la base de datos corporativa en el momento de producirse el hecho tabulado. En las ofertas y colocaciones, el grupo de ocupación es el correspondiente al puesto ofertado u ocupado.

Las claves utilizadas son las definidas en la Clasificación Nacional de Ocupaciones 1994 (CNO-94). La clasificación que aquí se define consta de 10 grandes grupos, que se corresponden con:

Gran grupo 1: Dirección de las empresas y de las Administraciones públicas

Gran grupo 2: Técnicos y profesionales científicos e intelectuales

Gran grupo 3: Técnicos y profesionales de apoyo

Gran grupo 4: Empleados de tipo administrativo

Gran grupo 5: Trabajadores de servicios de restauración, personales, protección y vendedores de los comercios

Gran grupo 6: Trabajadores cualificados en la agricultura y en la pesca

Gran grupo 7: Artesanos y trabajadores cualificados de las industrias manufactureras, la construcción, la minería, excepto los operadores de instalaciones y maquinaria

Gran grupo 8: Operadores de instalaciones y maquinaria, y montadores

Gran grupo 9: Trabajadores no cualificados

Gran grupo 0: Fuerzas armadas

Variable disponible para: 1999, 1998, 1997

### Paro registrado por secciones de actividad

Según la Orden de 11 de marzo de 1.985 del Ministerio de Trabajo y Seguridad Social, el paro registrado lo componen las demandas de empleo pendientes de satisfacer el último día del mes en las Oficinas de Empleo del INEM, excluyendo las correspondientes a las siguientes situaciones:

1. Trabajadores ocupados: los que solicitan un empleo para compatibilizarlo con el actual o cambiarlo por el que ocupan, las personas que están en suspensión o reducción de jornada por un expediente de regulación de empleo y los que están ocupados en trabajos de colaboración social.
2. Trabajadores sin disponibilidad inmediata para el trabajo o en situación incompatible con el mismo: jubilados, pensionistas de invalidez absoluta o gran invalidez, personas mayores de 65 años, trabajadores en situación de incapacidad laboral transitoria o baja médica, demandantes que están cumpliendo el servicio militar, estudiantes de enseñanza oficial reglada siempre que sean menores de 25 años o demandantes de primer empleo y alumnos de formación profesional ocupacional cuando sus horas lectivas superen las veinte semanales, tengan una beca de manutención y sean demandantes de primer empleo.
3. Trabajadores que demanden exclusivamente un empleo de características específicas: los que solicitan un empleo a domicilio, o por periodo inferior a tres meses o jornada semanal inferior a 20 horas; los que se inscriben en las Oficinas de Empleo como requisito previo para participar en un proceso de selección para un puesto de trabajo determinado y los que solicitan un empleo exclusivamente para el extranjero.
4. Trabajadores eventuales agrarios beneficiarios del subsidio especial por desempleo: los que están percibiéndolo o que, habiéndolo agotado, no haya transcurrido un periodo superior a un año desde el día del nacimiento del derecho.

Estos criterios se empezaron a aplicar el 1 de abril de 1.985.

También se excluyen los demandantes inscritos como parados que se niegan injustificadamente a participar en acciones de inserción o formación profesional ocupacional adecuadas a sus características profesionales (Art. 34 del R.D. de 14 de Diciembre de 1.990, por la que se regula el Plan Nacional de Formación e Inserción Profesional. BOE 19/12/90).

La actividad económica en las tablas de demanda indica aquella en la que trabaja el demandante o en la que realizó su último trabajo, según el caso.

Las claves utilizadas son las correspondientes a la Clasificación Nacional de Actividades aprobada por Real Decreto 1560/92 de 18 de diciembre (CNAE-93). La clasificación que aquí se define consta de 17 Secciones, que se corresponden con:

Sección A: Agricultura, ganadería, caza y selvicultura.

Sección B: Pesca.

Sección C: Industrias extractivas.

Sección D: Industria manufacturera.

Sección E: Producción y distribución de energía eléctrica, gas y agua.

Sección F: Construcción.

Sección G: Comercio; reparación de vehículos de motor, motocicletas y ciclomotores y artículos personales y de uso doméstico.

Sección H: Hostelería.

Sección I: Transporte, almacenamiento y comunicaciones.

Sección J: Intermediación financiera.

Sección K: Actividades inmobiliarias y de alquiler; servicios empresariales.

Sección L: Administración Pública, Defensa y Seguridad Social obligatoria.

Sección M: Educación.

Sección N: Actividades sanitarias y veterinarias, servicios sociales.

Sección O: Otras actividades sociales y de servicios prestados a la comunidad; servicios personales.

Sección P: Hogares que emplean personal doméstico.

Sección Q: Organismos extraterritoriales.

Sin empleo anterior.

## **2. Encuesta de Población Activa**

Es una Investigación Continúa de periodicidad trimestral dirigida a las familias, con el objetivo de conocer su situación laboral (parados, activos, ocupados, etc.) para ello utiliza una muestra representativa en el ámbito provincial.

## **3. Trabajadores de Alta en la Seguridad Social.**

Son los trabajadores por cuenta ajena o propia contratados por empresas con domicilio en la localidad, este registro se divide en los siguientes regímenes de cotización a la seguridad social:

\* Rgral: Régimen General.

\* REA: Régimen Especial Agrario.

\* REEH: Régimen de Empleadas del Hogar.

\* RETA: Régimen de Trabajadores Autónomos.

\* REMAR: Régimen Trabajadores del Mar.