CÁDIZ

Comienzan las obras del vivero y el jardín vertical del Parque Genovés

● Las obras servirán para separar la principal zona verde de la ciudad de la pérgola mirador del Paseo de Santa Bárbara

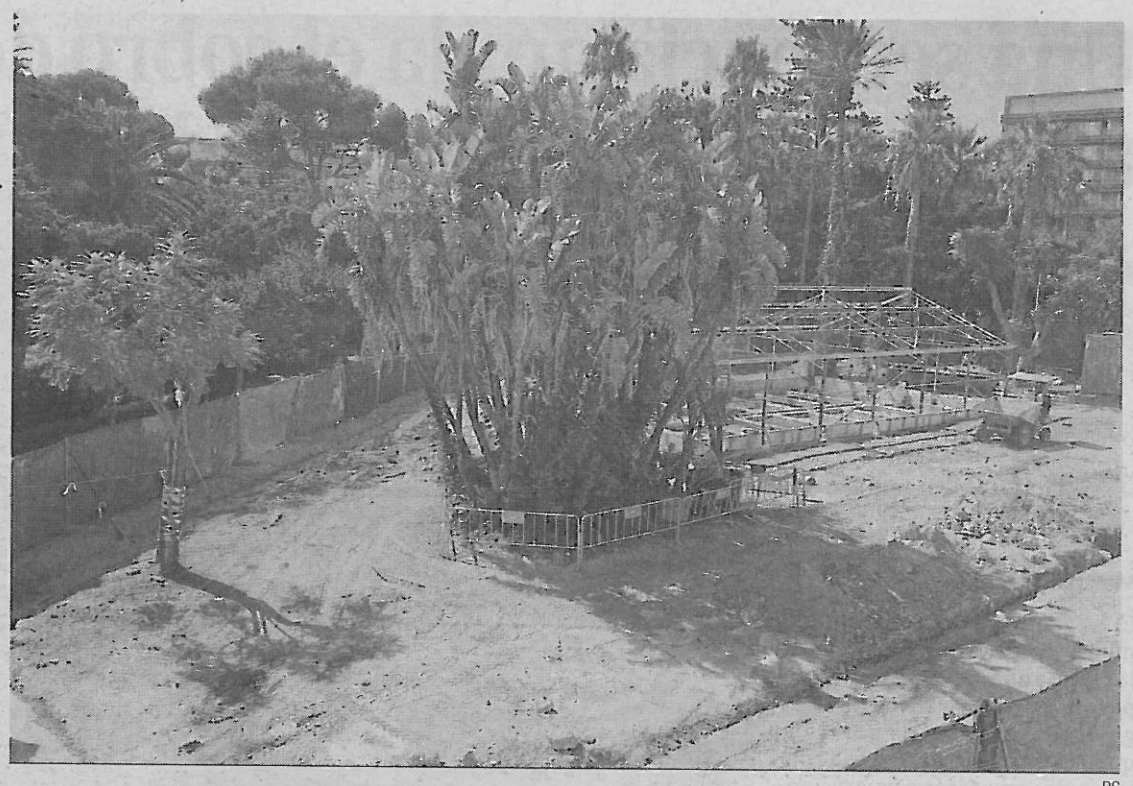

Imagen de los trabajos que se están llevando a cabo en el Parque Genovés. DC

M.M.A. CÁDIZ

El Ayuntamiento de Cádiz ha iniciado las obras que rodea todo el recinto del vivero del Parque Genovés con la construcción de un jardín vertical que va a servir de separación entre esta instalación y la pérgola mirador de Santa Bárbara.

Estas obras cuentas con cinco meses de ejecución, tienen un presupuesto de 580.861,42 euros y se incluyen dentro del Plan Urbana, que está cofinanciado en un 80% por la Unión Europea.

Tras sustituir el cerramiento del vivero se incorporarán las especies vegetales requeridas con el objetivo de crear una barrera visual natural con 108,40 metros de setos.

Otro de los trabajos que se van a llevar a cabo está la reparación y mejora del invernadero existente, que debido a su mal estado de conservación se encuentra fuera de servicio.

Esto lleva aparejado también la mejora de las instalaciones del parque incorporando una nueva red de riego por difusores en todo el recinto del parque y la instalación de alumbrado público en la zona situada entre la cascada y la calle Jesús Caído, el localizado entre el Teatro José María Pemán y el vivero municipal y en el espacio que linda con la pérgola mirador.

Al redelimitarse el vivero municipal al construir el nuevo cerramiento, se reduce su superficie actual, por lo que se amplía la zona visitable del parque e incorporándole nuevas zonas ajardinadas, las cuales consisten básicamente en una ampliación de las existentes.

En esta superficie que se incorpora al Parque Genovés se localizan especies de interés para el visitante que anteriormente quedaban en el interior del recinto del vivero de acceso restringido.

El nuevo sistema de riego contará con la instalación requerida fuera de los límites del parque para enlazarlo con la instalación que conecta con el punto de recogida de agua de lluvia existente en el antiguo Hospital Militar. Además de instalar las canalizaciones requeridas, se llevará a cabo el resanado del aljibe existente en el ámbito del vivero municipal. A todo ello hay que sumarle la colocación de 54 farolas ornamentales y la sustitución de 31 faroles.

EN BREVE

Pacientes cardíacos realizan el Camino de Santiago estos días

SALUD. La Asociación Trébol de Corazones de Cádiz está realizando su tercer Camino de Santiago. Este año ha elegido el Camino Ingles. En el grupo van 15 pacientes cardiaco, casi todos acompañados por un familiar, además de un equipo médico, capitaneado por el doctor Enrique Otero Chulián y la enfermera Juani Delgado Pacheco, de la Unidad Cardíaca del Hospital Puerta del Mar de Cádiz. Este año se ha unido a este equipo dos médicos y dos enfermeras.

Sigue la novena a la Virgen de la Merced

IGLESIA. La cofradía de la Merced prosigue con la novena en honor a su titular, cuyos cultos se inician a las siete de la tarde con la exposición del Santísimo, seguida del rezo del rosario, el ejercicio, la reserva y la eucaristía. En el día de hoy predica el párroco de Loreto, Iván Llovet.

La novena se prolongará hasta el próximo sábado, celebrándose el domingo la función principal de la hermandad, al mediodía, y la procesión de la Virgen, a partir de las seis de la tarde.

Convenio entre Mandos Intermedios y Asociación de Barman

ACTIVIDADES CONJUNTAS. La Asociación Provincial de Mandos Intermedios de Turismo y Hostelería (con sede en Cádiz) y la Asociación de Barman de Andalucía Occidental (con sede en Sevilla) han ratificado recientemente su convenio de actividades conjuntas. El alcalde de Sevilla, Juan Espada, fue testigo de este convenio, y aparece en la imagen junto con Pascual Castilla, presidente de la Asociación de Mandos Intermedios, y Salvador Velázquez, de la Asociación de Barman de Andalucía.

Puerto y Bahía, proveedor del Buque Escuela Esmeralda

MARÍTIMAS. La empresa gaditana Puerto y Bahía se ha encargado de suministrar al buque Escuela Esmeralda, de la Armada de Chile, durante su estancia en el puerto gaditano. La firma abasteció al buque de todos los productos necesarios tanto para su permanencia en Cádiz como para las siguientes etapas de su singladura. Puerto y Bahía es ya una de las principales empresas del sector, tras un importante crecimiento en los últimos años. Ahora prepara su llegaba al recinto fiscal de la Zona Franca en la ciudad.

D.C.